

PARTE LOTE RURAL Nº39 DA 2ª
SECÇÃO DISTRITO DE FARINHAS
- ALPESTRE - RS
ÁREA: 1.650,00m²
MATRÍCULA: 626
Coord. Geográficas: LONG.: -53.11122° LAT.: -27.25502°

LEGENDA: MANTER/CONSTRUIR/REFORMAR:
MANTER
RECONSTRUIR
REFORMAR

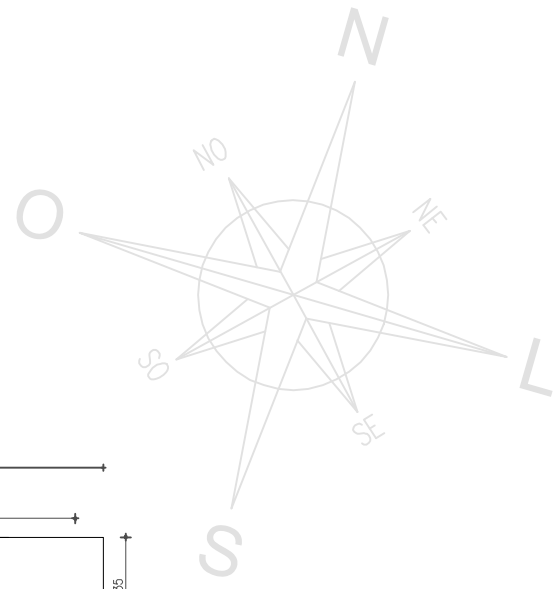

LINDEIRO JOEL RIBACKI
LOTES nº39-A e nº 102

LINDEIRO JOSÉ BERIGULA
LOTES nº40 e nº39-A

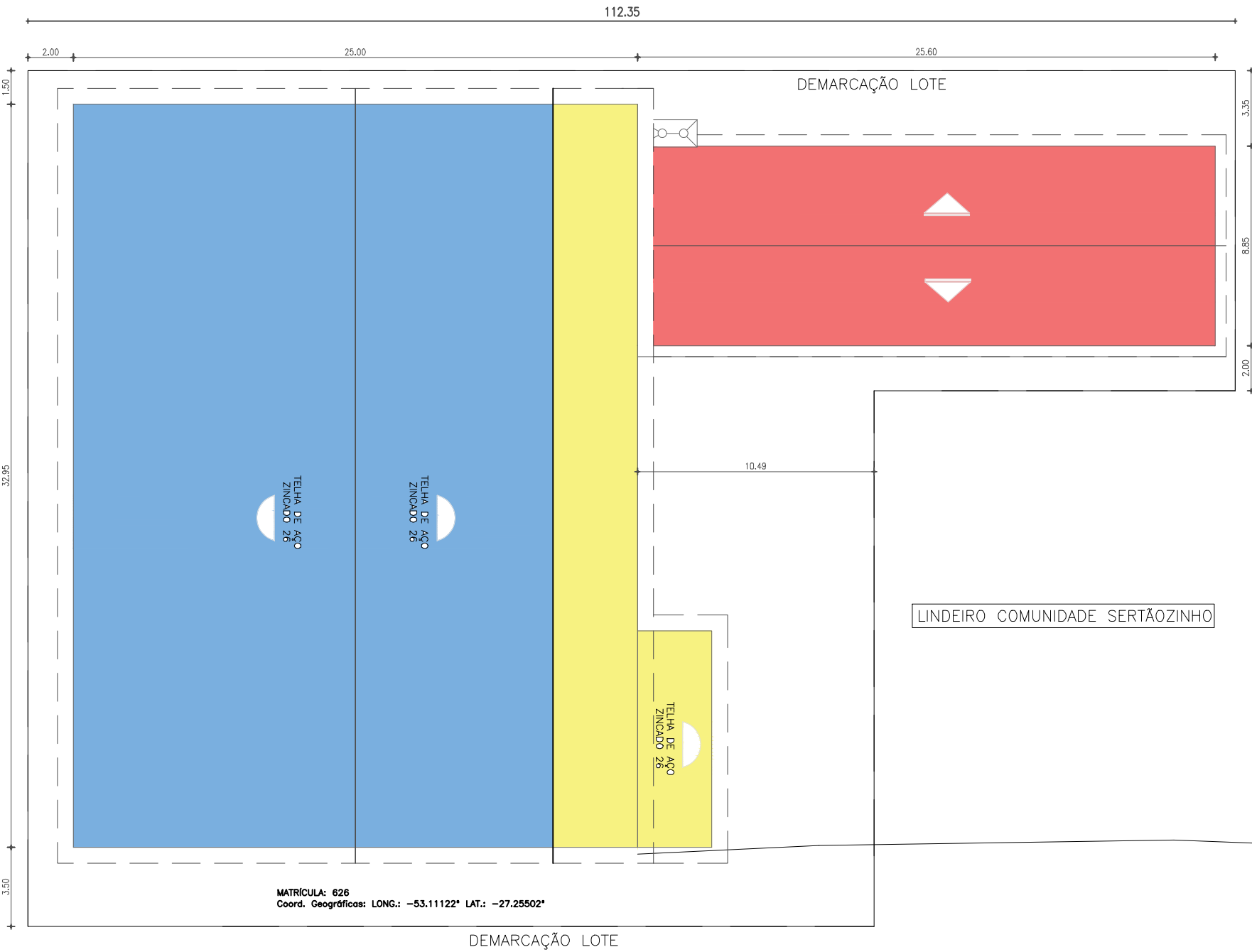

LINDEIRO ANÉSIO MENECHINI
LOTES nº102 e nº36

LINDEIRO COMUNIDADE SERTÃOZINHO

SENTIDO
ALPESTRE

SENTIDO
INTERIOR

LOTES nº37, nº42 e 39-A

PLANTA DE SITUAÇÃO
ESCALA: 1/500

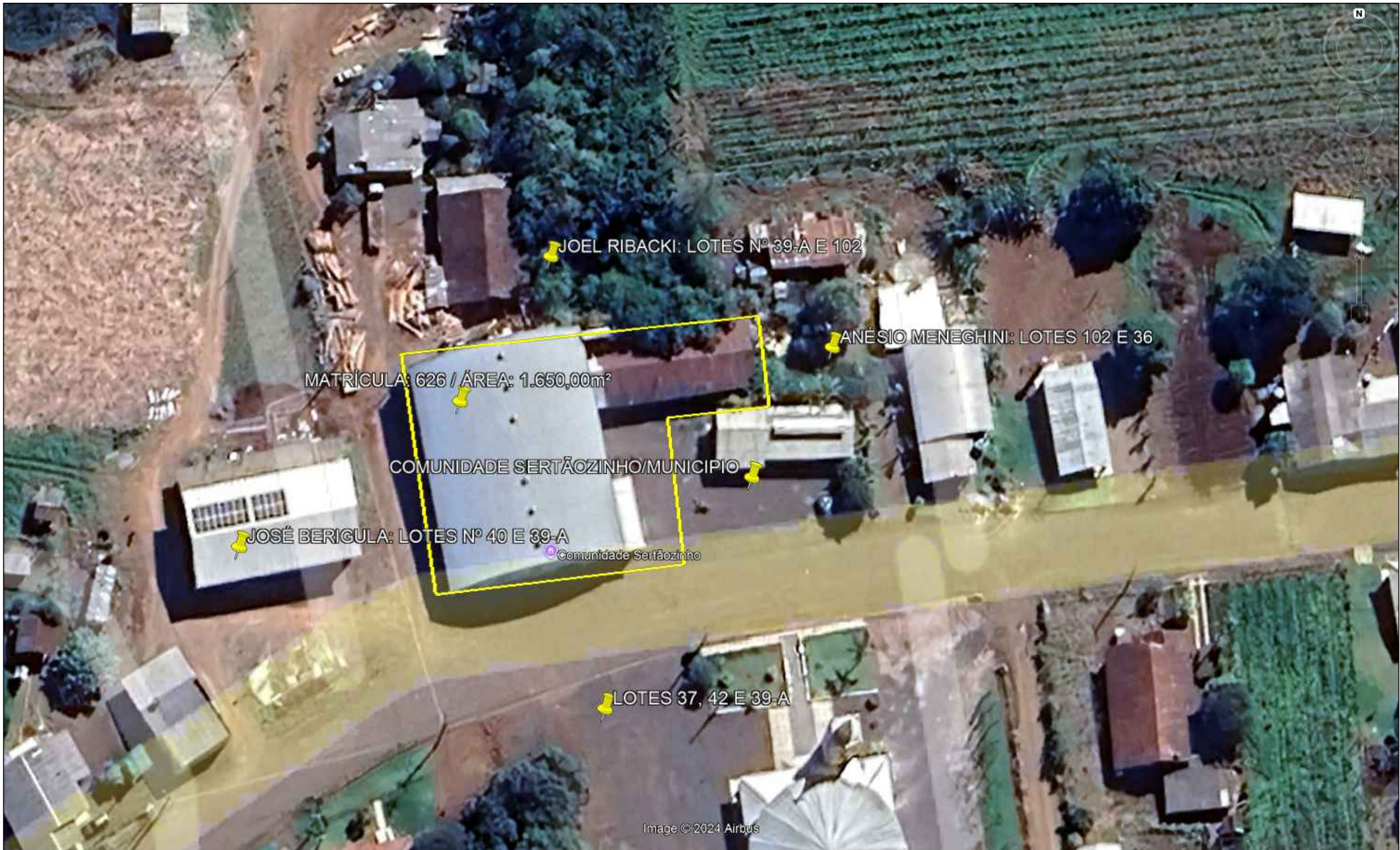

ÁREA COMP. ESP. SERTÃOZINHO: 1.650,00m²
CONFRONTANTES



ÁREA TOTAL: 20,9ha (MATRÍCULA)

	PREFEITURA MUNICIPAL DE ALPESTRE PRACA TANCREDO NEVES, Nº 303 CENTRO - ALPESTRE/RS CEP: 96.480-000 TELEFONE: (51) 3796.1166			
OBR.: REFORMA COMPLEXO ESPORTIVO SERTÃOZINHO				
LOCAL: ALPESTRE/RS				
ASSUNTO: PLANTA BAIXA E DETALHES				
PROJETO: PROJETO ARQUITETÔNICO				
PROPRIETÁRIO: PREFEITURA MUNICIPAL DE ALPESTRE VALDIR JOSÉ ZASSO (PREFEITO) CPF: 87.612.833/0001-18			VISTO: _____	
RESP. TÉCNICO: DANIEL WANSSEN ENGENHEIRO CIVIL - CREA/RS 134510-0 LUSA COPPIN BALESTRIN ARQUITETA E URBANISTA - CAU A228024-8			VISTO: _____	
ESCALA: 1/100	DATA: OUTUBRO/2024	PRONOME: 02/05	FOLHA: A1	