

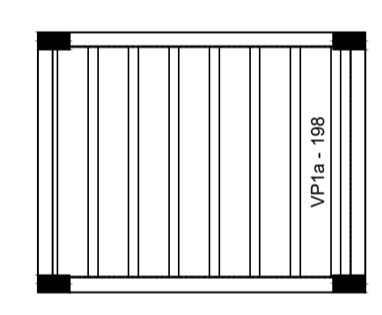

Armação positiva das lajes do pavimento Nivel 1 Teto
escala 1:50

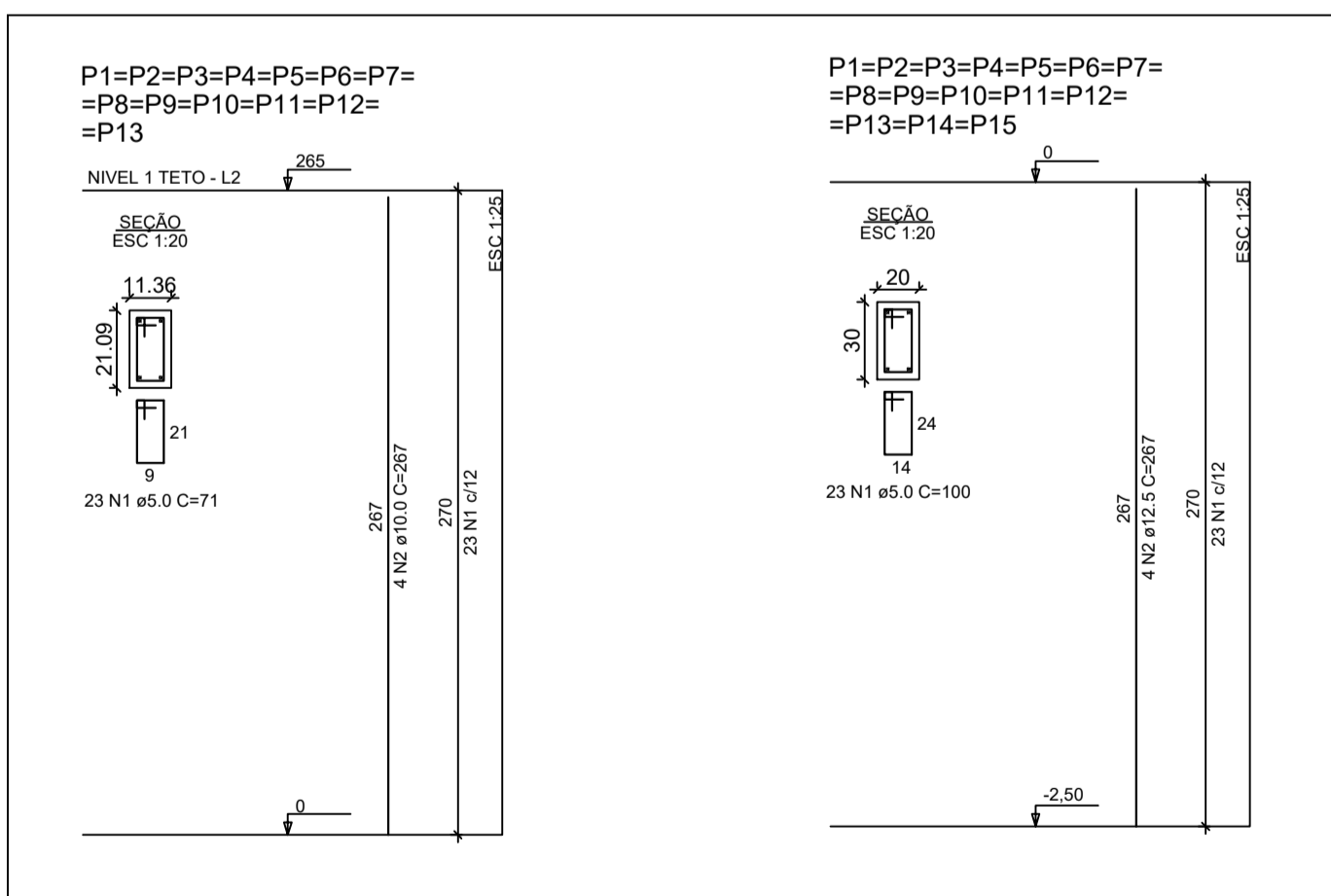

Planta de vigotas pré-moldadas
escala 1:50



 PREFEITURA MUNICIPAL DE ALPESTRE PRAÇA TANCREDO NEVES, Nº 300 CENTRO - ALPESTRE/RS CEP: 96.480-000 TELEFONE: (51) 3796.1166			
OBRA: Produção de Unidades Habitacionais LOCAL: ALPESTRE/RS			
ASSUNTO: PROJETO ESTRUTURAL			
PROJETO: PROJETO ESTRUTURAL E DETALHES			
PROPRIETÁRIO: MUNICÍPIO DE ALPESTRE RUDIMAR ARGENTON (PREFEITO) CNPJ: 07.612.933/0001-18		VISTO: _____	
RESP. TÉCNICO: DANIEL HANSEN ENGENHEIRO CIVIL - CREA/RS 134510-0 LUISA COPPIN BALESTRIN ARQUITETA E URBANISTA - CAU 4228024-8		VISTO: _____	
ESCALA:	DATA:	PRONOME:	FOLHA:
INDICADA	OUTUBRO/2025		A1