

01 PLANTA DE COBERTURA
ESCALA: S1/ESCALA

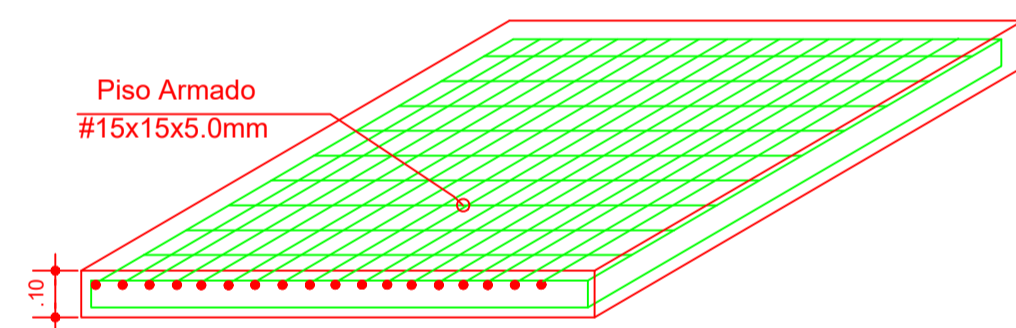

02 DETALHAMENTO PISO ARMADO
ESCALA: S1/ESCALA

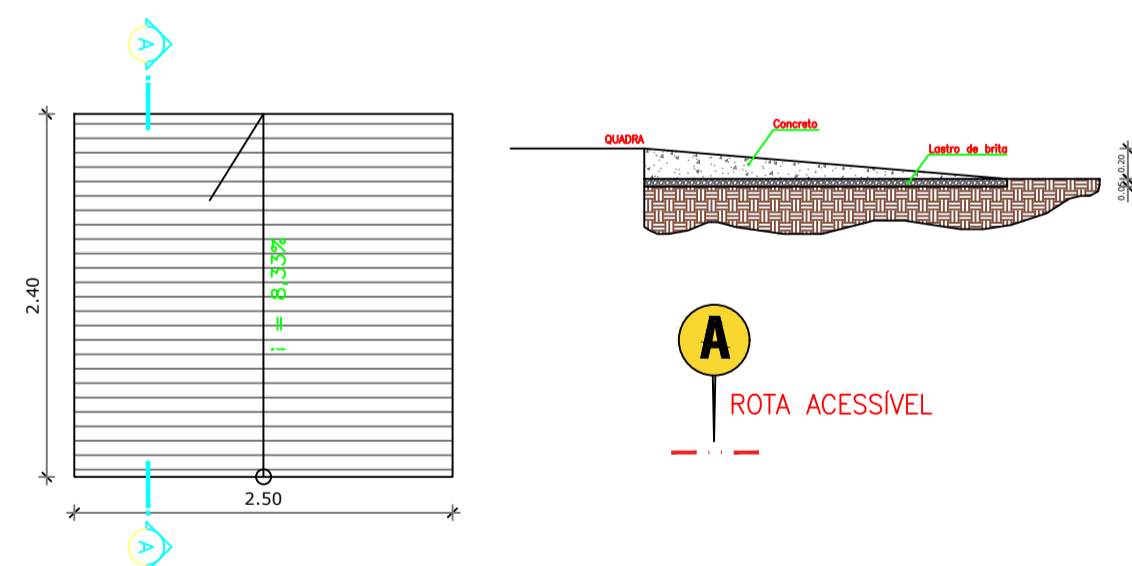

03 DETALHE RAMPA DE ACESSO
ESCALA: S1/ESCALA

04 PLANTA BAIXA
ESCALA: 1/75
ÁREA A CONSTRUIR: 770,00m²

AS LINHAS DEMARCATÓRIAS
SERÃO DE 5cm DE LARGURA
NAS SEGUNTES CORES:

-VOLEIBOL: VERMELHO
-FUTSAL: AMARELO OURO

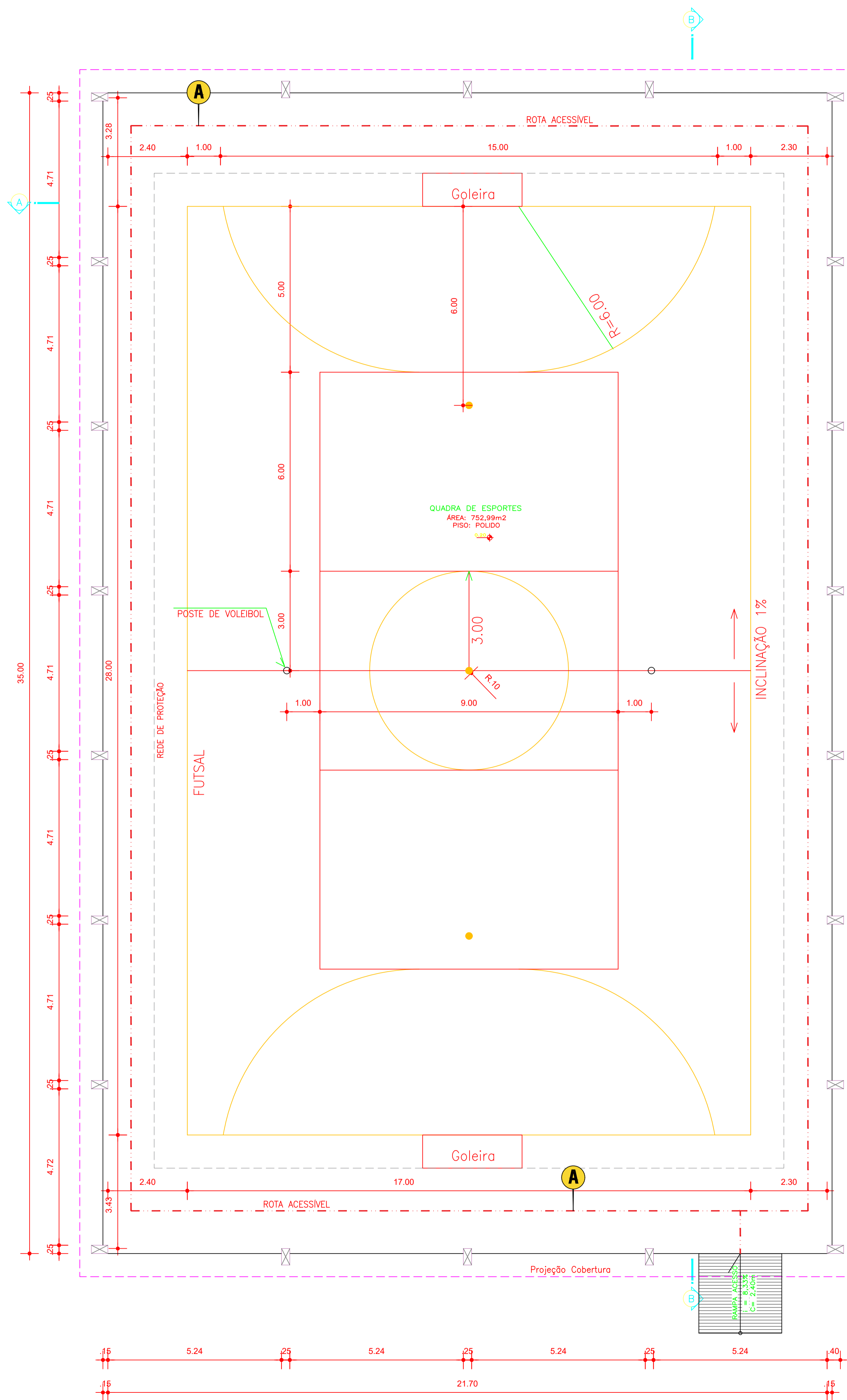

QUADRO DE ÁREAS	
ÁREA DO TERRENO =	11.310,00 m ²
ÁREA COBERTURA:	851,76 m ²
TAXA DE OCUPAÇÃO:	7,53 %
ÁREA CONSTRUÍDA:	770,00 m ²
COEFICIENTE DE APROVEITAMENTO:	0,068
ÁREAS EDIFICAÇÕES	
BLOCO	ÁREAS
QUADRA POLIESPORTIVA	752,99 m ²
TOTAL ÁREA	752,99 m ²

PREFEITURA MUNICIPAL DE ALPESTRE
PRACA TANCREDO NEVES, Nº 300
CENTRO, ALPESTRE
CEP 58.480-000
TELEFONE: (69) 3796-1166

OBRA: INFRAESTRUTURA ESPORTIVA, RECREATIVA E DE LAZER
LOCAL: VILA LAJEADO CARNEIRO - ALPESTRE

ASSUNTO: PLANTA BAIXA / DETALHES

PROJETO: PROJETO ARQUITETÔNICO

PROPRIETÁRIA: PREFEITURA MUNICIPAL DE ALPESTRE
RUDIMAR ARGENTON
CNPJ: 87.612.933/0001-18

RESP. TÉCNICO: ELIOURE RODRIGUES MULLER
ENGENHEIRA CIVIL
CREA: R5213035

ÁREA: 770,00m² ESCALA: 1/75 DATA: MAIO/2018 FOLHA: 02/05 FOLHA: A1