

07 FACHADA FRONTAL  
ESCALA: 1/75

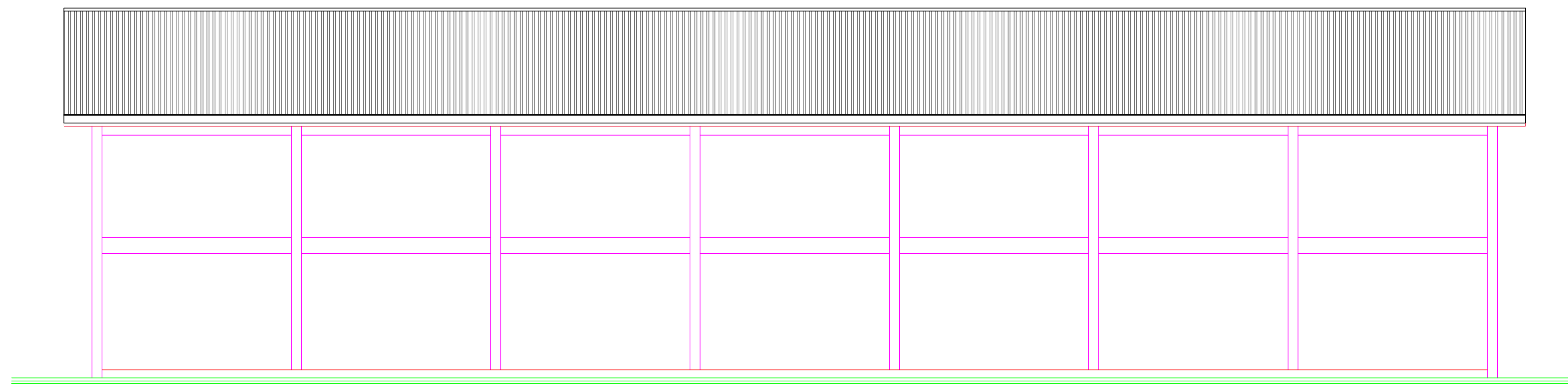

08 FACHADA LATERAL  
ESCALA: 1/75



PREFEITURA MUNICIPAL DE ALPESTRE

PRACA TANCREDO NEVES, Nº 300  
CENTRO, ALPESTRE  
CEP 58.480-000  
TELEFONE: (69) 3796-1166

OBRA: INFRAESTRUTURA ESPORTIVA, RECREATIVA E DE LAZER

LOCAL: VILA LAJEADO CARNEIRO - ALPESTRE

ASSUNTO: FACHADAS

PROJETO: PROJETO ARQUITETÓNICO

PROPRIETARIO:  
PREFEITURA MUNICIPAL DE ALPESTRE  
RUDIMAR ARSENTON  
CNPJ: 87.612.933/0001-18

VISTO:

RESP. TÉCNICO:  
ELIURE RODRIGUES MULLER  
ENGENHEIRA CIVIL  
CREA RS213035

VISTO:

ÁREA:  
770,00m²

ESCALA:  
1/75

DATA:  
MAIO/2018

PRANCHAS:  
04/05

FOLHA:  
A1