

10 **ELEVAÇÃO LATERAL**  
ESCALA: 1/75

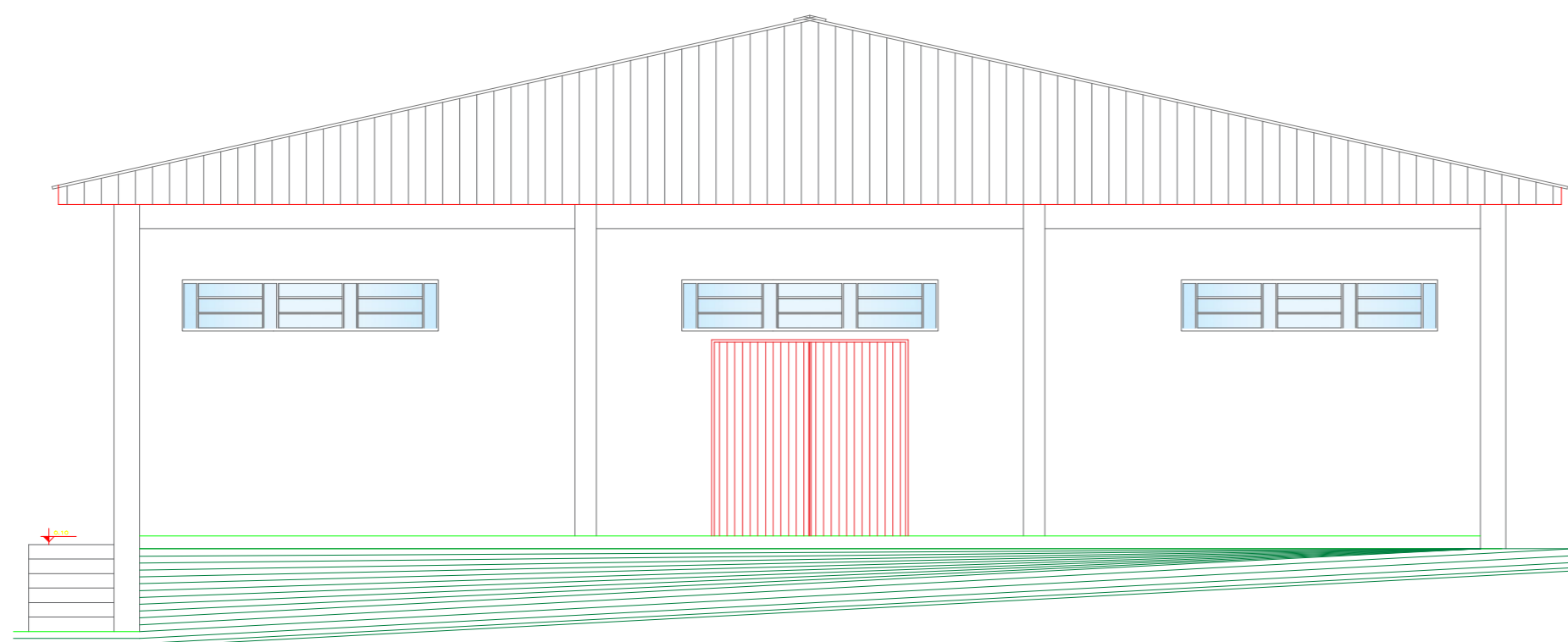

BOLÃO

IGREJA

09 **ELEVAÇÃO FRONTAL**  
ESCALA: 1/75



PREFEITURA MUNICIPAL DE ALPESTRE

PRAÇA TANCREDO NEVES, Nº 300  
CENTRO - ALPESTRE/RS  
CEP: 98.480-000  
TELEFONE: (55) 3796 1166

OBRA: INFRAESTRUTURA ESPORTIVA, RECREATIVA E DE LAZER

LOCAL: VILA SANGA LEONARDO - ALPESTRE/RS

ASSUNTO: FACHADAS

PROJETO: PROJETO ARQUITETÔNICO

PROPRIETÁRIO(A):  
RUDIMAR ARGENTON  
CNPJ: 87.612.933/0001-18

VISTO:

RESP. TÉCNICO:  
ELOUISE RODRIGUES MULLER  
ENGENHEIRA CIVIL  
CREA RS213035

VISTO:

ÁREA:  
400,00m<sup>2</sup>

ESCALA:  
1/75

DATA:  
MAIO/2018

PRANCHA:  
04/07

FOLHA:  
A2