

COORDENADAS GEOGRÁFICAS:
27°15'17.2"S
52°58'49.7"W

PARTE LOTE RURAL N.96-A DA
1ª SECÇÃO LAJEADO GRANDE
ÁREA: 11.310,00m²
MATRÍCULA Nº 656

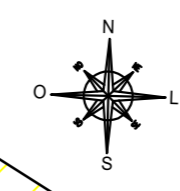
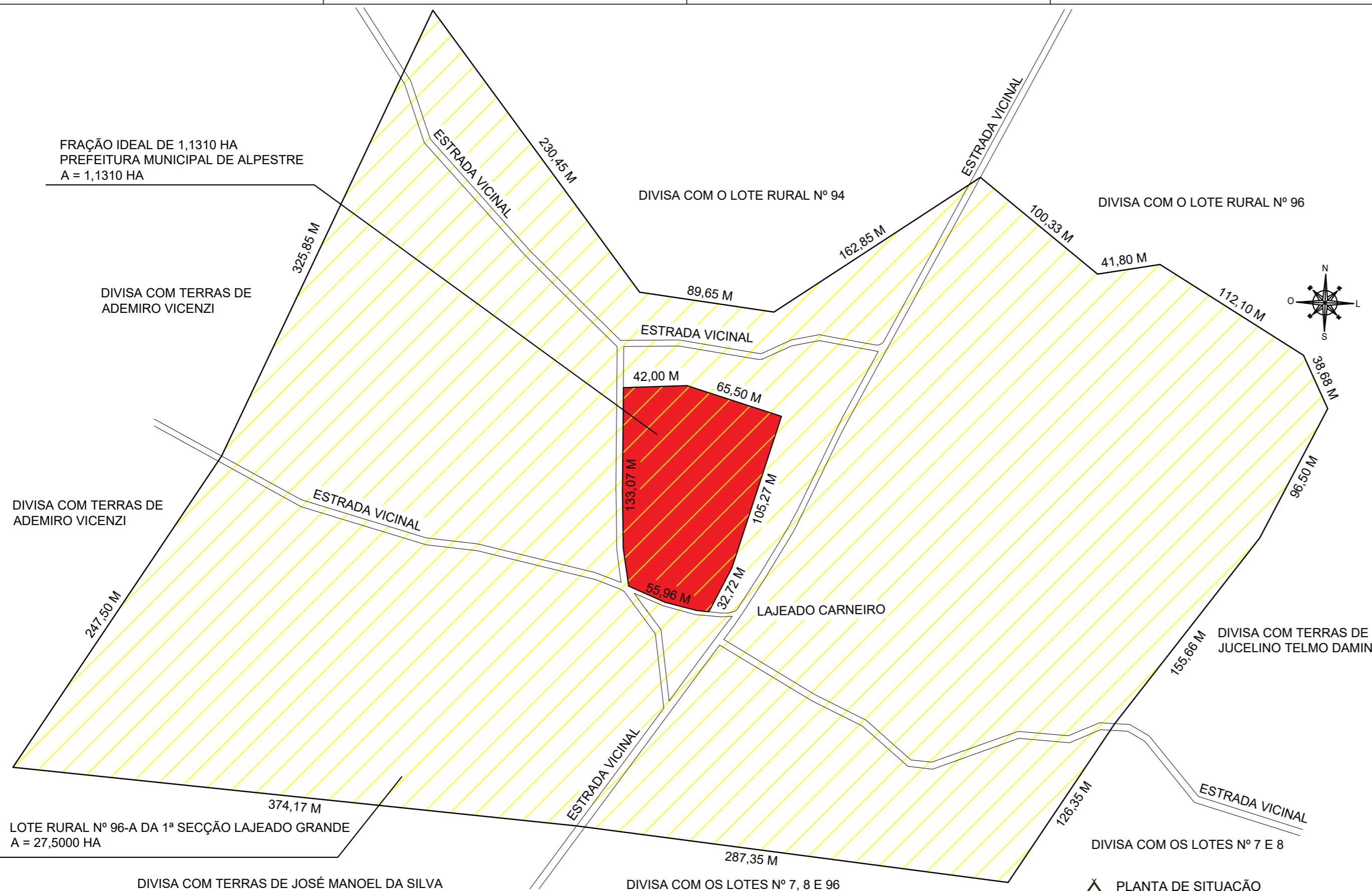

PLANTA DE SITUAÇÃO
ESCALA: 1/2500

LEGENDA

	LOTE RURAL CONSTANTE NA MATRÍCULA
	FRAÇÃO IDEAL PARA AMPLIAÇÃO E MODERNIZAÇÃO DA QUADRA POLIESPORTIVA

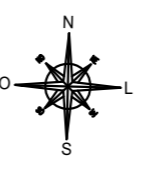
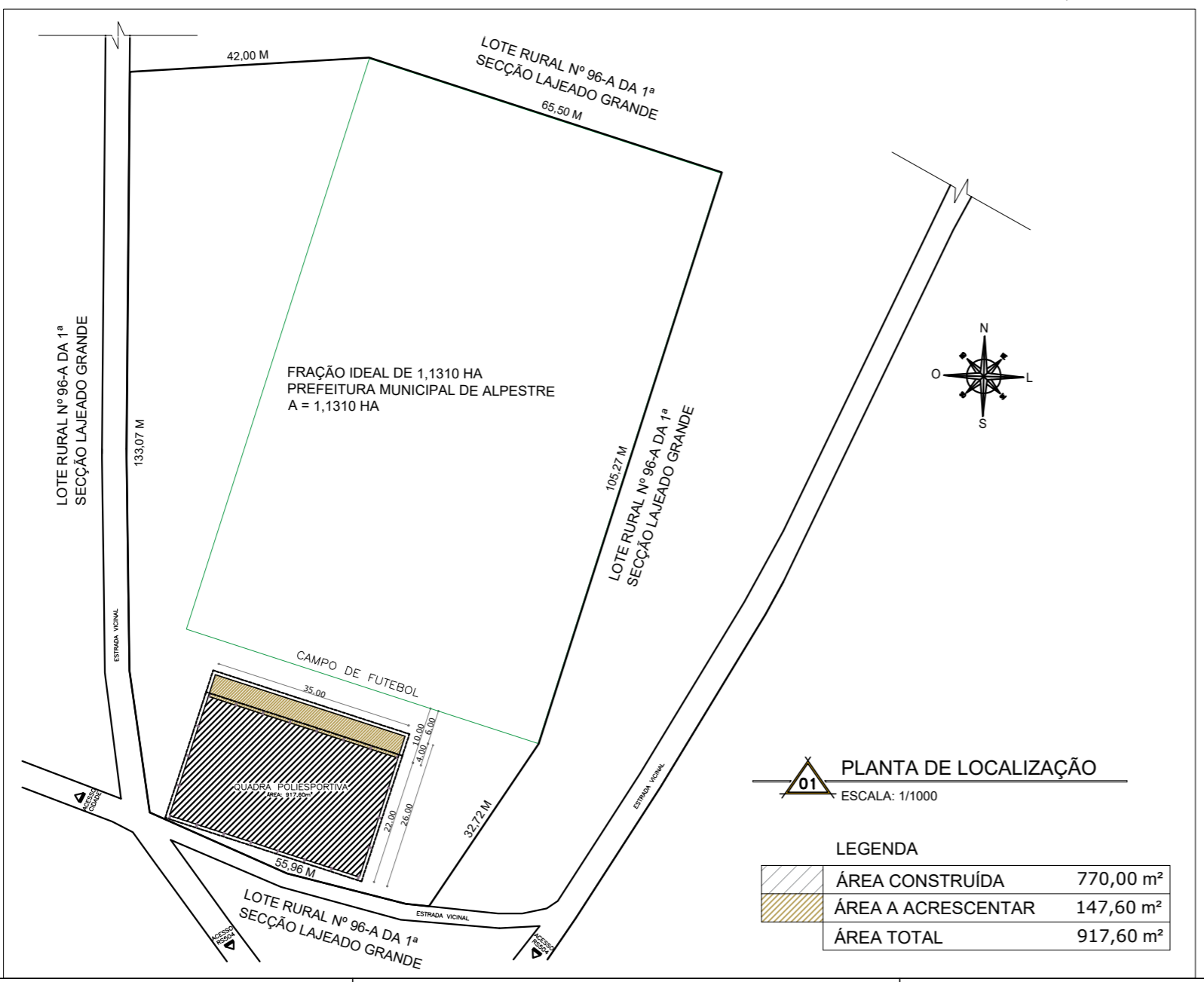

PLANTA DE LOCALIZAÇÃO
ESCALA: 1/1000

LEGENDA

	ÁREA CONSTRUÍDA	770,00 m²
	ÁREA A ACRESCENTAR	147,60 m²
	ÁREA TOTAL	917,60 m²



PREFEITURA MUNICIPAL DE ALPESTRE
PRAÇA TANCREDO NEVES, Nº 300
CENTRO, ALPESTRE/RS
CEP: 99.480-000
TELEFONE: (55) 3796 1166

OBRA: AMPLIAÇÃO E MODERNIZAÇÃO DE QUADRA POLIESPORTIVA – 2ª ETAPA
LOCAL: PARTE LOTE RURAL N.96-A DA 1ª SECÇÃO LAJEADO GRANDE, LAJEADO CARNEIRO - ALPESTRE/RS

ASSUNTO: PLANTA DE SITUAÇÃO/LOCALIZAÇÃO

PROJETO: PROJETO ARQUITETÔNICO

PROPRIETÁRIO(A):
PREFEITURA MUNICIPAL DE ALPESTRE
VALDIR JOSÉ ZASSO (PREFEITO)
CNPJ: 87.612.933/0001-18

VISTO: _____

RESP. TÉCNICO:
DANIEL IANSEN
ENGENHEIRO CIVIL - CREA/RS 134510-D
CINTIA LAZZAROTO COPATTI
ARQUITETA E URBANISTA - CAU/RS A190218-D

VISTO: _____

ÁREA:
917,60 m²

ESCALA:
1/2500
1/1000

DATA:
ABRIL/2022

PRANCHA:
01/09

FOLHA:
A2

Pref. Mun. de Alpestre - RS

APROVADO

Em 22/04/22

Daniel Ianssen
Eng. CIVIL - Crea 134510-D



PREFEITURA MUNICIPAL DE ALPESTRE

PRAÇA TANCREDO NEVES, Nº 300
CENTRO, ALPESTRE/RS
CEP 98 480-000
TELEFONE: (55) 3796 1166

OBRA: **AMPLIAÇÃO E MODERNIZAÇÃO DE QUADRA POLIESPORTIVA – 2ª ETAPA**
LOCAL: PARTE LOTE RURAL N.96-A DA 1ª SEÇÃO LAJEADO GRANDE, LAJEADO CARNEIRO - ALPESTRE/RS

ASSUNTO: **PLANTA DE SITUAÇÃO E LOCALIZAÇÃO**

PROJETO: **PROJETO ARQUITETÔNICO**

PROPRIETÁRIO(A):
PREFEITURA MUNICIPAL DE ALPESTRE
VALDIR JOSÉ ZASSO (PREFEITO)
CNPJ: 87.612.933/0001-18

VISTO:

RESP. TÉCNICO:
DANIEL IANSSEN
ENGENHEIRO CIVIL - CREA/RS 134510-D
CINTIA LAZZAROTO COPATTI
ARQUITETA E URBANISTA - CAU RS A190218-0

VISTO:

Cintia Copatti

ÁREA:
917,60 m²

ESCALA:
1/2500
1/1000

DATA:
ABRIL/2022

PRANCHA:
01/09

FOLHA:
A2