

05 PROJETO HIDRÁULICO SUBSOLO
 ESCALA: 1/100
 ÁREA: 315,35M²

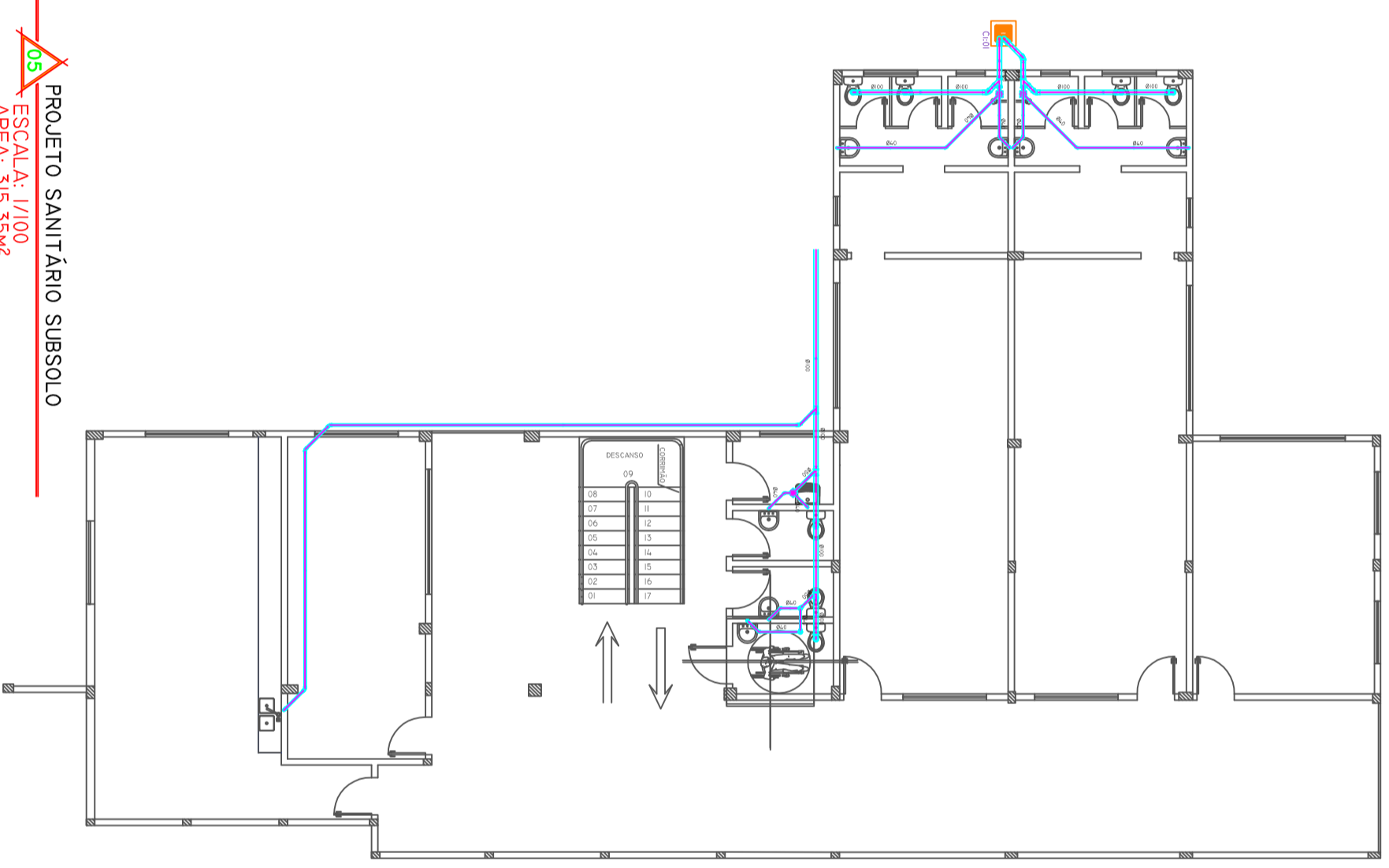

05 PROJETO SANITÁRIO SUBSOLO
 ESCALA: 1/100
 ÁREA: 315,35M²

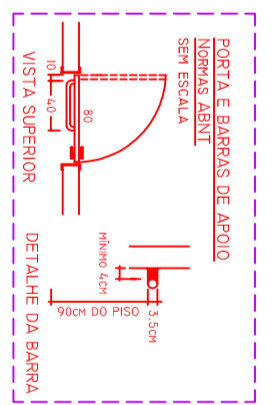
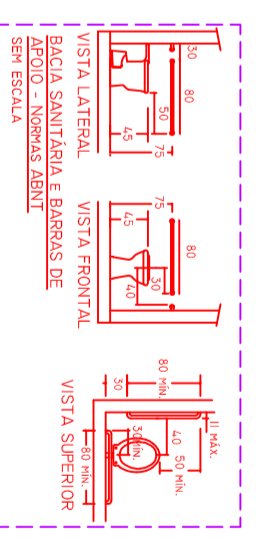
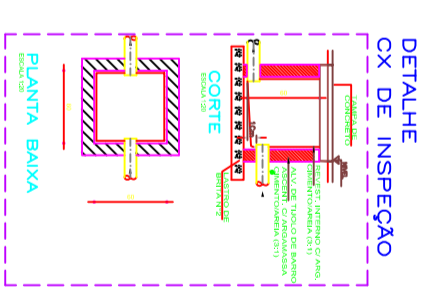

PREFEITURA MUNICIPAL DE ALPESTRE
 RUA. MARCOS MOTA, N.º 200
 CENTRO - ALPESTRE/RS
 TELEFONE: (51) 3396 1166

REFORMA EMEF PROF. LUIZ PRIMO BALBINOTTI
 PROJETO ARQUITETÔNICO

PROJETO: **HIDROSSANITÁRIO**

PROFESSOR RESPONSÁVEL: **Luiz Antonio de Souza E Silva (CREA/RN 18.046.871/2008-18)**

PROF. TÉCNICO: **Luiz Henrique Kuller (CREA/RN 18.046.871/2008-18)**

ÁREA: **1.694,07m²** ESCALA: **1/100** DATA: **SETEMBRO/2017** FOLHA: **05/06** DESENHADOR: