



DENTÁRIA E DISTRIBUIDORA HOSPITALAR
PORTO ALEGRENSE
LTDA.

Equipamentos e Materiais Odontológicos e Hospitalares

End. Rua General Vitorino, 298, Centro

Porto Alegre/RS

Insc. Estadual 096/0895841

CNPJ 91.083.212/0001-35

Tel/WhatsApp: 51 32272744

E- mail: licitacao@dentariapoa.com

ESTADO DO RIO GRANDE DO SUL

PREFEITURA MUNICIPAL DE ALTO ALEGRE

PREGÃO ELETRÔNICO 0036/2024

RAZÃO SOCIAL: Dentária e Distribuidora Hospitalar Porto Alegrense LTDA – EPP

CNPJ: 91.083.212/0001-35

INSC. EST.: 096/0895841

Dados Bancários: Banco do Brasil ag.: 010-8 c/c: 204456-0

OPTANTE PELO SIMPLES? SIM (X) NÃO ()

ENDEREÇO: Rua General Vitorino, – 298

BAIRRO: Centro CIDADE: Porto Alegre

CEP: 90020-170E-MAIL: licitacao@dentariapoa.com

TELEFONE: 51 32272744

CONTATO DA LICITANTE: ENIO KLYMUS TELEFONE: 51 32272744

Proposta de preços:

ITEM	OBJETO	DESCRIÇÃO DO OBJETO	UNIDADE	QUANT	MARCA	VALOR UNIT	VALOR TOTAL
4	Cimento Endodôntico Jet	O Cimento, é um selante de canal radicular em pasta de dois componentes à base de resina epóxi-amina. Tem propriedades de vedação de longo prazo com excelente estabilidade dimensional. Com sua alta radiopacidade, facilita sua diferenciação com a estrutura dental. Sua ponta intraoral facilita a aplicação, pois é ajustável às condições anatômicas do canal radicular. Conteúdo da embalagem: 1 Seringa dupla de 15g; 20 pontas aplicadoras; Tempo de trabalho e de presa: O tempo de trabalho é de 4 horas a 23°C e o tempo de presa é de 24 horas a 37°C; Radiopaco; Mistura controlada e homogênea de ambas as pastas; Colocação direta e precisa no canal radicular; Ponta intraoral ajustável; Propriedades autoadesivas; Grande estabilidade dimensional; Propriedades de selamento de longa duração;	UNIDADE	20	DENTSPLY	299,96	5.999,20
34	Lima V-file 50/.05	Com núcleo em NiTi , Secção transversal variável. 25mm. Embalagem com 6 unidades	EMBALAGEM	10	V FILE TDK	244,10	2.441,00

Validade da proposta: conforme previsto no edital

Prazo de entrega: conforme previsto no edital

Prazo de pagamento: conforme previsto no edital

ENIO
KLYMUS:088078
33034

Assinado de forma digital
por ENIO
KLYMUS:08807833034
Dados: 2024.10.11 10:59:02
-03'00'

Porto Alegre, 11 DE OUTUBRO DE 2024.

Assinatura responsável legal

Consultas / Funcionamento de Empresa Nacional / Resultado / Detalhamento

Dados da Empresa Nacional

Razão SocialDENTARIA E DISTRIBUIDORA HOSPITALAR PORTO ALEGRENSE
LTDA**CNPJ**

91.083.212/0001-35

Nome FantasiaDENTARIA E DISTRIBUIDORA HOSPITALAR PORTO ALEGRENSE
LTDA**Endereço na Internet****SAC**

5132281917

Endereço Completo

RUA GAL. VITORINO, N°298, LOJA A - CENTRO CEP: 90.020-170

Cidade/UF

PORTO ALEGRE/RS

Responsável Técnico*[Não cadastrado]***Responsável Legal**

ELIAS CLIMUS

Dados do Cadastro

Cadastro N°

8.00926-6

Data do Cadastro

21/12/2001

Situação

Ativa

N° do Processo25025.049574/0192**Cadastro**8 - Produtos para Saúde
(Correlatos)**Atividades / Classes****Armazenar**

- Produtos para saúde (dispositivos médicos)

Distribuir

- Produtos para saúde (dispositivos médicos)

Voltar

Consultas / Funcionamento de Empresa Nacional / Resultado / Detalhamento

Dados da Empresa Nacional

Razão SocialDENTARIA E DISTRIBUIDORA HOSPITALAR PORTO ALEGRENSE
LTDA**CNPJ**

91.083.212/0001-35

Nome FantasiaDENTARIA E DISTRIBUIDORA HOSPITALAR PORTO ALEGRENSE
LTDA**Endereço na Internet****SAC**

5132281917

Endereço Completo

RUA GAL. VITORINO, N°298, LOJA A - CENTRO CEP: 90.020-170

Cidade/UF

PORTO ALEGRE/RS

Responsável Técnico*[Não cadastrado]***Responsável Legal**

ELIAS CLIMUS

Dados do Cadastro

Cadastro N°

8.00926-6

Data do Cadastro

21/12/2001

Situação

Ativa

N° do Processo25025.049574/0192**Cadastro**8 - Produtos para Saúde
(Correlatos)**Atividades / Classes****Armazenar**

- Produtos para saúde (dispositivos médicos)

Distribuir

- Produtos para saúde (dispositivos médicos)

Voltar

RESOLUÇÃO Nº 2.000, DE 19 DE DEZEMBRO DE 2001.

O Diretor da Diretoria Colegiada da Agência Nacional de Vigilância Sanitária, no uso da atribuição que lhe confere a Portaria nº 724, do Diretor-Presidente, de 10 de outubro de 2000, considerando o inciso V do art. 44 e o § 3º do art. 111 do Regimento Interno aprovado pela Portaria nº 593, de 25 de agosto de 2000, republicada no D.O.U. de 22 de dezembro de 2000; considerando o art. 2º da Lei nº 6.360, de 23 de setembro de 1976, resolve:

Art. 1º Conceder os pedidos de alteração na autorização de funcionamento das empresas constantes no anexo desta resolução.

Art. 2º Esta resolução entra em vigor na data de sua publicação.

GONZALO VECINA NETO

Agência Nacional de Vigilância Sanitária
Gerência-Geral de Tecnologia de Produtos para a Saúde
Alteração na Autorização de Funcionamento
Nome da Empresa / Razão Social No. Autorização
No. CGC No. Processo Dt. Autorização
Endereço Número Bairro
CEP Município UF
Classe
Atividades:

ACUSTICA AMPLIVOX LTDA 103.932-8
90.517.004/0001-34 02920/99 31/03/1999
AV ADOLFO FETTER 1349 LARANJAL
96.083-000 PELOTAS RS
AMPLIACAO DE ATIVIDADE
CORRELATO
DISTRIBUIR FABRICAR IMPORTAR

ADDISON INDUSTRIA E COMERCIO LTDA 103.557-3
67.444.422/0001-27 09154/99 13/07/1998
RUA JOSE RAMOS GUIMARAES 279 GUAXINDUBA
12.955-000 BOM JESUS DOS PERDOES SP
ALTERACAO DE ENDERECO
CORRELATO
EXPORTAR FABRICAR IMPORTAR PRODUZIR

CENTERMED PRODUTOS HOSPITALARES LTDA
101.667-0
54.945.332/0001-78 02364/89 09/03/1990
RUA PEDRO SEVERINO JR 108/112 PQ JABAQUARA
04.310-060 SÃO PAULO SP
ALTERACAO DE ENDERECO
CORRELATO
ARMAZENAR DISTRIBUIR

DISTRIBUIDORA PAULA E NEVES LTDA 800.182-5
25.191.867/0001-00 00737/00 01/03/2000
RUA MAGNOLIA 665 PEDRO II
31.230-060 BELO HORIZONTE MG
ALTERACAO DE ENDERECO
CORRELATO
ARMAZENAR DISTRIBUIR

DRAGER INDUSTRIA E COMERCIO LTDA 104.073-7
02.570.707/0001-28 13947/99 07/05/1999
AL. EDA PUCURUI 51/2º ANDAR TAMBORE
06.460-100 BARUERI SP
ALTERACAO DE RAZAO SOCIAL/REPRESENTANTE

CORRELATO
ARMAZENAR EMBALAR DISTRIBUIR IMPORTAR
EXPORTAR REEMBALAR

IBF INDUSTRIA BRASILEIRA DE FILMES LTDA
102.890-6
33.255.787/0001-91 17746/95 22/11/1995
R PASTOR MANOEL AVELINO DE SOUZA 187 DIST
DE XEREN
25.250-000 DUQUE DE CAXIAS RJ
ALTERACAO DE ENDERECO/AMPLIACAO DE ATIVI-

CORRELATO
ARMAZENAR EMBALAR DISTRIBUIR FABRICAR
IMPORTAR EXPORTAR REEMBALAR

MED E MED PRODUTOS TECNICOS MEDICINAIS LT-
DA 800.644-1
01.886.408/0001-75 0025/01 27/03/2001
RUA DAS TRANSPORTADORAS 15009 BR 324 KM 18,5
CIA SUL

43.700-000 SIMOES FILHO BA
AMPLIACAO DE ATIVIDADE
CORRELATO
DISTRIBUIR IMPORTAR FABRICAR EXPORTAR

MEDI TEAM DO BRASIL LTDA 800.853-3
03.761.167/0001-63 11852/01 17/09/2001
RUA OSCAR FREIRE 379/12º ANDAR JD PAULISTA
01.426-001 SÃO PAULO SP
AMPLIACAO DE ATIVIDADE
CORRELATO
DISTRIBUIR FABRICAR IMPORTAR EXPORTAR
TRANSPORTAR

ORTHO HOUSE PRODUTOS ODONTOLÓGICOS LTDA
800.097-2
02.485.532/0001-91 21020/99 19/01/2000
AV CRISTOVÃO COLONBO 1328/3º ANDAR FLORES-
TA
90.560-001 PORTO ALEGRE RS
ALTERACAO DE ENDERECO/
CORRELATO
DISTRIBUIR IMPORTAR

MICROSERVICE TECNOLOGIA DIGITAL DA AMAZO-
NIA LTDA 103.135-9
34.525.444/0001-62 08724/96 20/02/1997
AV CUIUBA 350 DIST INDUSTRIAL
69.075-060 MANAUS AM
ALTERACAO DE RAZAO SOCIAL E ENDERECO/
CORRELATO
EMBALAR DISTRIBUIR FABRICAR IMPORTAR
EXPORTAR REEMBALAR
TOTAL DE EMPRESAS IMPRESSAS - 10

RESOLUÇÃO Nº 2.001, DE 19 DE DEZEMBRO DE 2001.

O Diretor da Diretoria Colegiada da Agência Nacional de Vigilância Sanitária, no uso da atribuição que lhe confere a Portaria nº 724, do Diretor-Presidente, de 10 de outubro de 2000, considerando o inciso V do art. 44 e o § 3º do art. 111 do Regimento Interno aprovado pela Portaria nº 593, de 25 de agosto de 2000, republicada no D.O.U. de 22 de dezembro de 2000; considerando o art. 2º da Lei nº 6.360, de 23 de setembro de 1976, resolve:

Art. 1º Conceder os pedidos de autorização de funcionamento das empresas constantes no anexo desta resolução.

Art. 2º Esta resolução entra em vigor na data de sua publicação.

GONZALO VECINA NETO

Agência Nacional de Vigilância Sanitária
Gerência-Geral de Tecnologia de Produtos para a Saúde
Concessão de Autorização de Funcionamento
Nome da Empresa / Razão Social No. Autorização
No. CGC No. Processo Dt. Autorização
Endereço Número Bairro
CEP Município UF
Classe
Atividades:

ABEX EQUIPAMENTOS E REAGENTES P/ DIAGNOS-
TICOS LTDA 800.919-2
03.575.450/0001-09 32996/01-63
RUA FRANCA 258 JARDIM PAULISTA
14.090-250 RIBEIRAO PRETO SP
CORRELATO
ARMAZENAR DISTRIBUIR IMPORTAR

ANIL LAB 1288 COMERCIO E REPRESENTACOES LT-
DA 800.920-4
04.108.499/0001-06 36501/01-11
RUA EDGARD WERNECK 1288 JACAREPAGUA
22.763-011 RIO DE JANEIRO RJ
CORRELATO
ARMAZENAR DISTRIBUIR

ART MEDICA COM E REPR DE PROD HOSPITA-
LARES LTDA 800.921-8
02.626.340/0001-58 12673/01-46
AV SANTOS DUMONT 6050 PAPICU
60.190-800 FORTALEZA CE
CORRELATO
ARMAZENAR DISTRIBUIR

BIOCOM TECNOLOGIA LTDA - EPP 800.922-1
04.274.388/0001-70 32989/01-06
RUA DAS ORQUIDEAS 321 MIRANDOPOLIS
04.050-000 SÃO PAULO SP
CORRELATO
ARMAZENAR DISTRIBUIR TRANSPORTAR

BIOLOTUS BELEZA DO CORPO LTDA 800.923-5
03.862.618/0001-59 35737/01-11
RUA DR RODRIGUES SANTANA 84 BENFICA
20.910-240 RIO DE JANEIRO RJ
CORRELATO
ARMAZENAR DISTRIBUIR EXPORTAR IMPORTAR
TRANSPORTAR EXPEDIR

CIENTIFICA PROD LABORATORIAIS E SISTEMAS LT-
DA 800.924-9
04.539.279/0001-37 35734/01-23
AV ARUANA 101 TAMBORE
06.460-010 BARUERI SP
CORRELATO
ARMAZENAR DISTRIBUIR EXPORTAR IMPORTAR
REEMBALAR TRANSPORTAR EXPEDIR

DABE-X COMERCIAL LTDA 800.925-2
03.439.104/0001-95 36026/01-19

RUA SAMPAIO VIANA 155 RIO COMPRIDO
20.261-040 RIO DE JANEIRO RJ
CORRELATO
ARMAZENAR DISTRIBUIR IMPORTAR TRANSPORTAR
EXPEDIR

DENTARIA E DISTR HOSPITALAR PORTO ALEGREN-
SE LTDA 800.926-6
91.083.212/0001-35 49574/01-92
RUA GENERAL VITORINO 298/A CENTRO
90.021-170 PORTO ALEGRE RS
CORRELATO
ARMAZENAR DISTRIBUIR

DMM DISTRIBUIDORA DE MATERIAIS E MEDICA-
MENTOS LTDA 800.927-1
03.162.622/0001-04 33263/01-28
RUA SILVEIRA MARTINS 88 CAMPOS ELISEOS
14.080-110 RIBEIRAO PRETO SP
CORRELATO
ARMAZENAR DISTRIBUIR TRANSPORTAR EXPEDIR

FISIOTER IND E COM DE APAR DE FISIOTERAPIA
LTDA 800.928-3
53.542.171/0001-09 35758/01-91
RUA ARNALDO CINTRA 43/47 TATUAPE
03.088-000 SAO PAULO SP
CORRELATO
ARMAZENAR DISTRIBUIR FABRICAR

METALMED INDUSTRIA E COMERCIO LTDA 800.929-
7
01.072.992/0001-25 05923/01-82
RUA QUARAI 360 NITEROI
92.130-420 CANOAS RS
CORRELATO
DISTRIBUIR EXPORTAR FABRICAR IMPORTAR

PARAMED COM E REPR DE PRODUTOS HOSPITALA-
RES LTDA 800.930-9
00.727.050/0001-75 36500/01-58
SCLN QUADRA 405 BLOCO D 58, ASA NORTE
70.846-540 BRASILIA DF
CORRELATO
ARMAZENAR DISTRIBUIR EXPORTAR IMPORTAR

PCM SOUND LTDA 800.931-2
03.950.620/0001-80 35760/01-33
RUA MACHADO BITTENCOURT 190/209 VILA CLE-
MENTINO
04.044-000 SAO PAULO SP
CORRELATO
ARMAZENAR DISTRIBUIR EXPORTAR IMPORTAR

PROXIMUS TECNOLOGIA LTDA 800.932-6
97.479.422/0001-23 35124/01-01
RUA CANUTO SARAIVA 03 TIJUCA
20.530-590 RIO DE JANEIRO RJ
CORRELATO
EMBALAR DISTRIBUIR IMPORTAR TRANSPORTAR

RO&SU INDUSTRIA E COMERCIO LTDA 800.933-1
68.632.124/0001-23 27647/01-75
RUA APARI 271 GARDENIA AZUL
22.765-670 RIO DE JANEIRO RJ
CORRELATO
ARMAZENAR EMBALAR DISTRIBUIR FABRICAR
REEMBALAR TRANSPORTAR EXPEDIR

S K R DIAGNOSTICA LTDA 800.934-3
03.011.291/0001-01 35757/01-29
RUA LAGUNA 991 JARDIM PAULISTA
14.090-060 RIBEIRAO PRETO SP
CORRELATO
DISTRIBUIR

TANARIMAN INDUSTRIAL LTDA 800.935-7
63.643.571/0001-64 35261/01-73
AV EDUARDO RIBEIRO 112 CENTRO
69.400-000 MANACAPURU AM
CORRELATO
DISTRIBUIR EXPORTAR FABRICAR IMPORTAR
TOTAL DE EMPRESAS IMPRESSAS - 17

RESOLUÇÃO Nº 2.002, DE 19 DE DEZEMBRO DE 2001.

O Diretor da Diretoria Colegiada da Agência Nacional de Vigilância Sanitária, no uso da atribuição, que lhe confere a Portaria nº 724, do Diretor-Presidente, de 10 de outubro de 2000, considerando o art. 12 da Lei nº 6.360, de 23 de setembro de 1976; considerando o inciso IV do art. 50 e o § 3º do art. 111 do Regimento Interno aprovado pela Portaria nº 593, de 25 de agosto de 2000, republicada no D.O.U. de 22 de dezembro de 2000, resolve:

TABELIONATO DE NOTAS DE PORTO ALEGRE
Gen. Câmara, 388 - Centro - CEP 90010-230 - Fone/Fax: 3221.5226
JACY FRANCO MOREIRA IBLAS - Tabelião
AUTENTICAÇÃO
Autentico a presente cópia reprográfica, conforme ao original a mim apresentado e que dou fé. 0455.01.1700003.39501
Porto Alegre, 05 de outubro de 2017
Ana Paula Santos de Oliveira - Escrevente Autorizada
Emolumentos: R\$ 4,50 + Selo digital: R\$ 1,40 - 728407-04302186
D469.576

3º TABELIONATO DE NOTAS DE PORTO ALEGRE
Rua Gen. Câmara, 388 - Centro - CEP 90010-230 - Fone/Fax: 513221-5226
JACY FRANCO MOREIRA IBLAS - Tabelião
AUTENTICAÇÃO
Autentico a presente cópia reprográfica, extraída nesta Notas, conforme ao original a mim apresentado e que dou fé. 0455.01.1900004.03449
Porto Alegre, 12 de dezembro de 2019
Jonathan Lopes Moreira - Escrevente Autorizado
Emolumentos: R\$4,90 + Selo digital: R\$1,40
1918835-05583 178

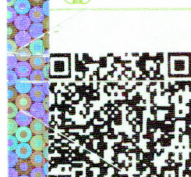

C1073746S

Consultas

ANVISA - Agência Nacional de Vigilância Sanitária

Detalhes do Produto	
Nome da Empresa Detentora da Notificação ou do Registro do Dispositivo Médico	EURODONTO IMPORTAÇÃO E EXPORTAÇÃO LTDA
CNPJ do Detentor da Notificação ou do Registro do Dispositivo Médico	08.639.512/0001-04
Autorização de Funcionamento da Empresa	8.03.982-8
Nome do Dispositivo Médico	Instrumento rotativo para preparo de canal em NiTi Eurodonto II
Nome Técnico do Dispositivo Médico	Instrumentos Para Preparo de Canal
Número da Notificação ou do Registro do Dispositivo Médico	80398280054
Situação da Notificação ou do Registro do Dispositivo Médico	Válido
Processo da Notificação ou Registro do Dispositivo Médico	25351561517201930
Fabricante Legal do Dispositivo Médico	FABRICANTE: Shenzhen FeiHuan Medical Instruments Co., Ltd - CHINA, REPÚBLICA POPULAR
Classificação de Risco do Dispositivo Médico	I - BAIXO RISCO
Data de Início da Vigência da Notificação ou do Registro do Dispositivo Médico	03/10/2019
Data de Vencimento da Notificação ou do Registro do Dispositivo Médico	VIGENTE

Tipo de Arquivo	Arquivos	Expediente, data e hora de inclusão
INSTRUÇÕES DE USO OU MANUAL DO USUÁRIO DO PRODUTO	Instrumento rotativo Feihuan.docx	3687626211 - 17/09/2021 15:38:31

Modelo Produto Médico
ENK021015-BL LIMA K-FILES 21 x 15
ENK021020-BL LIMA K-FILES 21 x 20
ENK021025-BL LIMA K-FILES 21 x 25
ENK021030-BL LIMA K-FILES 21 x 30
ENK021035-BL LIMA K-FILES 21 x 35
ENK021040-BL LIMA K-FILES 21 x 40
ENK021A01-BL LIMA K-FILES 21 x 15 a 40
ENK025015-BL LIMA K-FILES 25 x 15
ENK025020-BL LIMA K-FILES 25 x 20
ENK025025-BL LIMA K-FILES 25 x 25
ENK025030-BL LIMA K-FILES 25 x 30
ENK025035-BL LIMA K-FILES 25 x 35

ENK025040-BL LIMA K-FILES 25 x 40
ENK025A01-BL LIMA K-FILES 25 x 15 a 40
ENK031015-BL LIMA K-FILES 31 x 15
ENK031020-BL LIMA K-FILES 31 x 20
ENK031025-BL LIMA K-FILES 31 x 25
ENK031030-BL LIMA K-FILES 31 x 30
ENK031035-BL LIMA K-FILES 31 x 35
ENK031040-BL LIMA K-FILES 31 x 40
ENK031A01-BL LIMA K-FILES 31 x 15 a 40
ENH021015-BL LIMA H-FILES (HEDSTROEM) 21 x 15
ENH021020-BL LIMA H-FILES (HEDSTROEM) 21 x 20
ENH021025-BL LIMA H-FILES (HEDSTROEM) 21 x 25
ENH021030-BL LIMA H-FILES (HEDSTROEM) 21 x 30
ENH021035-BL LIMA H-FILES (HEDSTROEM) 21 x 35
ENH021040-BL LIMA H-FILES (HEDSTROEM) 21 x 40
ENH021A01-BL LIMA H-FILES (HEDSTROEM) 21 x 15 a 40
ENH025015-BL LIMA H-FILES (HEDSTROEM) 25 x 15
ENH025020-BL LIMA H-FILES (HEDSTROEM) 25 x 20
ENH025025-BL LIMA H-FILES (HEDSTROEM) 25 x 25
ENH025030-BL LIMA H-FILES (HEDSTROEM) 25 x 30
ENH025035-BL LIMA H-FILES (HEDSTROEM) 25 x 35
ENH025040-BL LIMA H-FILES (HEDSTROEM) 25 x 40
ENH025A01-BL LIMA H-FILES (HEDSTROEM) 25 x 15 a 40
ENR021015-BL ALARGADOR 21 x 15
ENR021020-BL ALARGADOR 21 x 20
ENR021025-BL ALARGADOR 21 x 25
ENR021030-BL ALARGADOR 21 x 30
ENR021035-BL ALARGADOR 21 x 35
ENR021040-BL ALARGADOR 21 x 40
ENR021A01-BL ALARGADOR 21 x 15 a 40
ENR025015-BL ALARGADOR 25 x 15
ENR025020-BL ALARGADOR 25 x 20
ENR025025-BL ALARGADOR 25 x 25
ENR025030-BL ALARGADOR 25 x 30
ENR025035-BL ALARGADOR 25 x 35
ENR025040-BL ALARGADOR 25 x 40
ENR025A01-BL ALARGADOR 25 x 15 a 40

SFF021015-BL SUPER FILES 21 x SX
SFF021020-BL SUPER FILES 21 x S1
SFF021025-BL SUPER FILES 21 x S2
SFF021030-BL SUPER FILES 21 x F1
SFF021035-BL SUPER FILES 21 x F2
SFF021040-BL SUPER FILES 21 x F3
SFF021A01-BL SUPER FILES 21 x SX-F3
SFF025020-BL SUPER FILES 25 x S1
SFF025025-BL SUPER FILES 25 x S2
SFF025030-BL SUPER FILES 25 x F1
SFF025035-BL SUPER FILES 25 x F2
SFF025040-BL SUPER FILES 25 x F3
SFF025A01-BL SUPER FILES 25 x SX a F3
SFF031020-BL SUPER FILES 31 x S1
SFF031025-BL SUPER FILES 31 x S2
SFF031030-BL SUPER FILES 31 x F1
SFF031035-BL SUPER FILES 31 x F2
SFF031040-BL SUPER FILES 31 x F3
SFF031A01-BL SUPER FILES 31 x SX a F3
KV2021015-BL LIMA KV2-FILES 21 x 15
KV2021020-BL LIMA KV2-FILES 21 x 20
KV2021025-BL LIMA KV2-FILES 21 x 25
KV2021030-BL LIMA KV2-FILES 21 x 30
KV2021035-BL LIMA KV2-FILES 21 x 35
KV2021A01-BL LIMA KV2-FILES 21 x 15 a 35
KV2025015-BL LIMA KV2-FILES 25 x 15
KV2025020-BL LIMA KV2-FILES 25 x 20
KV2025025-BL LIMA KV2-FILES 25 x 25
KV2025030-BL LIMA KV2-FILES 25 x 30
KV2025035-BL LIMA KV2-FILES 25 x 35
KV2025A01-BL LIMA KV2-FILES 25 x 15 a 35
KV2031015-BL LIMA KV2-FILES 31 x 15
KV2031020-BL LIMA KV2-FILES 31 x 20
KV2031025-BL LIMA KV2-FILES 31 x 25
KV2031030-BL LIMA KV2-FILES 31 x 30
KV2031035-BL LIMA KV2-FILES 31 x 35
KV2031A01-BL LIMA KV2-FILES 31 x 15 a 35
KV4021015-BL LIMA KV4-FILES 21 x 15

KV4021020-BL LIMA KV4-FILES 21 x 20
KV4021025-BL LIMA KV4-FILES 21 x 25
KV4021030-BL LIMA KV4-FILES 21 x 30
KV4021035-BL LIMA KV4-FILES 21 x 35
KV4021A01-BL LIMA KV4-FILES 21 x 15 a 35
KV4025015-BL LIMA KV4-FILES 25 x 15
KV4025020-BL LIMA KV4-FILES 25 x 20
KV4025025-BL LIMA KV4-FILES 25 x 25
KV4025030-BL LIMA KV4-FILES 25 x 30
KV4025035-BL LIMA KV4-FILES 25 x 35
KV4025A01-BL LIMA KV4-FILES 25 x 15 a 35
KV4031015-BL LIMA KV4-FILES 31 x 15
KV4031020-BL LIMA KV4-FILES 31 x 20
KV4031025-BL LIMA KV4-FILES 31 x 25
KV4031030-BL LIMA KV4-FILES 31 x 30
KV4031035-BL LIMA KV4-FILES 31 x 35
KV4031A01-BL LIMA KV4-FILES 31 x 15 a 35
KV6021015-BL LIMA KV6-FILES 21 x 15
KV6021020-BL LIMA KV6-FILES 21 x 20
KV6021025-BL LIMA KV6-FILES 21 x 25
KV6021030-BL LIMA KV6-FILES 21 x 30
KV6021035-BL LIMA KV6-FILES 21 x 35
KV6021A01-BL LIMA KV6-FILES 21 x 15 a 35
KV6025015-BL LIMA KV6-FILES 25 x 15
KV6025020-BL LIMA KV6-FILES 25 x 20
KV6025025-BL LIMA KV6-FILES 25 x 25
KV6025030-BL LIMA KV6-FILES 25 x 30
KV6025035-BL LIMA KV6-FILES 25 x 35
KV6025A01-BL LIMA KV6-FILES 25 x 15 a 35
KV6031015-BL LIMA KV6-FILES 31 x 15
KV6031020-BL LIMA KV6-FILES 31 x 20
KV6031025-BL LIMA KV6-FILES 31 x 25
KV6031030-BL LIMA KV6-FILES 31 x 30
KV6031035-BL LIMA KV6-FILES 31 x 35
KV6031A01-BL LIMA KV6-FILES 31 x 15 a 35
DH2021015-BL LIMA DH2-FILES 21 x 15
DH2021020-BL LIMA DH2-FILES 21 x 20
DH2021025-BL LIMA DH2-FILES 21 x 25

DH2021030-BL LIMA DH2-FILES 21 x 30
DH2021035-BL LIMA DH2-FILES 21 x 35
DH2021040-BL LIMA DH2-FILES 21 x 40
DH2021A01-BL LIMA DH2-FILES 25 x 15 a 40
DH2025015-BL LIMA DH2-FILES 25 x 15
DH2025020-BL LIMA DH2-FILES 25 x 20
DH2025025-BL LIMA DH2-FILES 25 x 25
DH2025030-BL LIMA DH2-FILES 25 x 30
DH2025035-BL LIMA DH2-FILES 25 x 35
DH2025040-BL LIMA DH2-FILES 25 x 40
DH2025A01-BL LIMA DH2-FILES 25 x 15 a 40
DH2031015-BL LIMA DH2-FILES 31 x 15
DH2031020-BL LIMA DH2-FILES 31 x 20
DH2031025-BL LIMA DH2-FILES 31 x 25
DH2031030-BL LIMA DH2-FILES 31 x 30
DH2031035-BL LIMA DH2-FILES 31 x 35
DH2031040-BL LIMA DH2-FILES 31 x 40
DH2031A01-BL LIMA DH2-FILES 31 x 15 a 40
DH4021015-BL LIMA DH4-FILES 21 x 15
DH4021020-BL LIMA DH4-FILES 21 x 20
DH4021025-BL LIMA DH4-FILES 21 x 25
DH4021030-BL LIMA DH4-FILES 21 x 30
DH4021035-BL LIMA DH4-FILES 21 x 35
DH4021040-BL LIMA DH4-FILES 21 x 40
DH4021A01-BL LIMA DH4-FILES 21 x 15 a 40
DH4025015-BL LIMA DH4-FILES 25 x 15
DH4025020-BL LIMA DH4-FILES 25 x 20
DH4025025-BL LIMA DH4-FILES 25 x 25
DH4025030-BL LIMA DH4-FILES 25 x 30
DH4025035-BL LIMA DH4-FILES 25 x 35
DH4025040-BL LIMA DH4-FILES 25 x 40
DH4025A01-BL LIMA DH4-FILES 25 x 15 a 40
DH4031015-BL LIMA DH4-FILES 31 x 15
DH4031020-BL LIMA DH4-FILES 31 x 20
DH4031025-BL LIMA DH4-FILES 31 x 25
DH4031030-BL LIMA DH4-FILES 31 x 30
DH4031035-BL LIMA DH4-FILES 31 x 35
DH4031040-BL LIMA DH4-FILES 31 x 40

DH4031A01-BL LIMA DH4-FILES 31 x 15 a 40
DH6021015-BL LIMA DH6-FILES 21 x 15
DH6021020-BL LIMA DH6-FILES 21 x 20
DH6021025-BL LIMA DH6-FILES 21 x 25
DH6021030-BL LIMA DH6-FILES 21 x 30
DH6021035-BL LIMA DH6-FILES 21 x 35
DH6021040-BL LIMA DH6-FILES 21 x 40
DH6021A01-BL LIMA DH6-FILES 21 x 15 a 40
DH6025015-BL LIMA DH6-FILES 25 x 15
DH6025020-BL LIMA DH6-FILES 25 x 20
DH6025025-BL LIMA DH6-FILES 25 x 25
DH6025030-BL LIMA DH6-FILES 25 x 30
DH6025035-BL LIMA DH6-FILES 25 x 35
DH6025040-BL LIMA DH6-FILES 25 x 40
DH6025A01-BL LIMA DH6-FILES 25 x 15 a 40
DH6031015-BL LIMA DH6-FILES 31 x 15
DH6031020-BL LIMA DH6-FILES 31 x 20
DH6031025-BL LIMA DH6-FILES 31 x 25
DH6031030-BL LIMA DH6-FILES 31 x 30
DH6031035-BL LIMA DH6-FILES 31 x 35
DH6031040-BL LIMA DH6-FILES 31 x 40
DH6031A01-BL LIMA DH6-FILES 31 x 15 a 40
WA1021021-BL LIMA WA1 - 21 x 21
WA1021020-BL LIMA WA1 - 21 x 20
WA1021025-BL LIMA WA1 - 21 x 25
WA1021035-BL LIMA WA1 - 21 x 35
WA1021040-BL LIMA WA1 - 21 x 40
WA1021045-BL LIMA WA1 - 21 x 45
WA1021A01-BL LIMA WA1 - 21 x 20 a 45
WA1025021-BL LIMA WA1 - 25 x 21
WA1025020-BL LIMA WA1 - 25 x 20
WA1025025-BL LIMA WA1 - 25 x 25
WA1025035-BL LIMA WA1 - 25 x 35
WA1025040-BL LIMA WA1 - 25 x 40
WA1025045-BL LIMA WA1 - 25 x 45
WA1025A01-BL LIMA WA1 - 25 x 20 a 45
WA1031020-BL LIMA WA1 - 31 x 20
WA1031025-BL LIMA WA1 - 31 x 25

WA1031035-BL LIMA WA1 - 31 x 35
WA1031040-BL LIMA WA1 - 31 x 40
WA1031045-BL LIMA WA1 - 31 x 45
WA1031A01-BL LIMA WA1 - 31 x 20 a 45
WA2021021-BL LIMA WA2 - 21 x 21
WA2021025-BL LIMA WA2 - 21 x 25
WA2021040-BL LIMA WA2 - 21 x 40
WA2021A01-BL LIMA WA2 - 21 x 21 a 40
WA2025021-BL LIMA WA2 - 25 x 21
WA2025025-BL LIMA WA2 - 25 x 25
WA2025040-BL LIMA WA2 - 25 x 40
WA2025A01-BL LIMA WA2 - 25 x 21 a 40
SFE019015-BL LIMA U-FILE 19 x SX
SFE021015-BL LIMA U-FILE 21 x SX
SFE021020-BL LIMA U-FILE 21 x S1
SFE021025-BL LIMA U-FILE 21 x S2
SFE021030-BL LIMA U-FILE 21 x F1
SFE021035-BL LIMA U-FILE 21 x F2
SFE021040-BL LIMA U-FILE 21 x F3
SFE021A01-BL LIMA U-FILE 21 x SX-F3
SFE021045-BL LIMA U-FILE 21 x F4
SFE021050-BL LIMA U-FILE 21 x F5
SFE025015-BL LIMA U-FILE 25 x SX
SFE025020-BL LIMA U-FILE 25 x S1
SFE025025-BL LIMA U-FILE 25 x S2
SFE025030-BL LIMA U-FILE 25 x F1
SFE025035-BL LIMA U-FILE 25 x F2
SFE025040-BL LIMA U-FILE 25 x F3
SFE025A01-BL LIMA U-FILE 25 x SX-F3
SFE025045-BL LIMA U-FILE 25 x F4
SFE025050-BL LIMA U-FILE 25 x F5
SFE031015-BL LIMA U-FILE 31 x SX
SFE031020-BL LIMA U-FILE 31 x S1
SFE031025-BL LIMA U-FILE 31 x S2
SFE031030-BL LIMA U-FILE 31 x F1
SFE031035-BL LIMA U-FILE 31 x F2
SFE031040-BL LIMA U-FILE 31 x F3
SFE031A01-BL LIMA U-FILE 31 x SX-F3

SFE031045-BL LIMA U-FILE 31 x F4
SFE031050-BL LIMA U-FILE 31 x F5
AFU021015-BL LIMA U+FILE 21 x SX
AFU0210S1-BL LIMA U+FILE 21 x S1
AFU0210S2-BL LIMA U+FILE 21 x S2
AFU0210F1-BL LIMA U+FILE 21 x F1
AFU0210F2-BL LIMA U+FILE 21 x F2
AFU0210F3-BL LIMA U+FILE 21 x F3
AFU021A01-BL LIMA U+FILE 21 x SX-F3
AFU0210F4-BL LIMA U+FILE 21 x F4
AFU0210F5-BL LIMA U+FILE 21 x F5
AFU0250S1-BL LIMA U+FILE 25 x S1
AFU0250S2-BL LIMA U+FILE 25 x S2
AFU0250F1-BL LIMA U+FILE 25 x F1
AFU0250F2-BL LIMA U+FILE 25 x F2
AFU0250F3-BL LIMA U+FILE 25 x F3
AFU025A01-BL LIMA U+FILE 25 x SX-F3
AFU0250F4-BL LIMA U+FILE 25 x F4
AFU0250F5-BL LIMA U+FILE 25 x F5
AFU0310S1-BL LIMA U+FILE 31 x S1
AFU0310S2-BL LIMA U+FILE 31 x S2
AFU0310F1-BL LIMA U+FILE 31 x F1
AFU0310F2-BL LIMA U+FILE 31 x F2
AFU0310F3-BL LIMA U+FILE 31 x F3
AFU031A01-BL LIMA U+FILE 31 x SX-F3
AFU0310F4-BL LIMA U+FILE 31 x F4
AFU0310F5-BL LIMA U+FILE 31 x F5
SFX0210X1-BL LIMA X-FILE 21 x X1
SFX0210X2-BL LIMA X-FILE 21 x X2
SFX0210X3-BL LIMA X-FILE 21 x X3
SFX0210X4-BL LIMA X-FILE 21 x X4
SFX0210X5-BL LIMA X-FILE 21 x X5
SFX021A01-BL LIMA X-FILE 21 x X1-X3
SFX0250X1-BL LIMA X-FILE 25 x X1
SFX0250X2-BL LIMA X-FILE 25 x X2
SFX0250X3-BL LIMA X-FILE 25 x X3
SFX0250X4-BL LIMA X-FILE 25 x X4
SFX0250X5-BL LIMA X-FILE 25 x X5

SFX025A01-BL LIMA X-FILE 25 x X1-X3
SFX0310X1-BL LIMA X-FILE 31 x X1
SFX0310X2-BL LIMA X-FILE 31 x X2
SFX0310X3-BL LIMA X-FILE 31 x X3
SFX0310X4-BL LIMA X-FILE 31 x X4
SFX0310X5-BL LIMA X-FILE 31 x X5
SFX031A01-BL LIMA X-FILE 31 x X1-X3
SFA021025-BL LIMA A-FILE 21 x 25
SFA025025-BL LIMA A-FILE 25 x 25
SFA029025-BL LIMA A-FILE 29 x 25
SFA025A01-BL LIMA A-FILE 21 /25 /29 x 25
SFA031025-BL LIMA A-FILE 31 x 25
SFW021021-BL LIMA W-FILE 21 x 21
SFW021025-BL LIMA W-FILE 21 x 25
SFW021040-BL LIMA W-FILE 21 x 40
SFW021A01-BL LIMA W-FILE 21 x 21-40
SFW025021-BL LIMA W-FILE 25 x 21
SFW025025-BL LIMA W-FILE 25 x 25
SFW025040-BL LIMA W-FILE 25 x 40
SFW025A01-BL LIMA W-FILE 25 x 21-40
SFW031021-BL LIMA W-FILE 31 x 21
SFW031025-BL LIMA W-FILE 31 x 25
SFW031040-BL LIMA W-FILE 31 x 40
SFW031A01-BL LIMA W-FILE 31 x 21-40
SFO016D1-BL LIMA O-FILE 16 x D1
SFO018D2-BL LIMA O-FILE 18 x D2
SFO022D3-BL LIMA O-FILE 22 x D3
SFOA01-BL LIMA O-FILE 16/18/22 x D1-D3
MC2021025-BL MC2 CONDENSADOR ROTATIVO 21 x 25
MC2021030-BL MC2 CONDENSADOR ROTATIVO 21 x 30
MC2021035-BL MC2 CONDENSADOR ROTATIVO 21 x 35
MC2021040-BL MC2 CONDENSADOR ROTATIVO 21 x 40
MC2021045-BL MC2 CONDENSADOR ROTATIVO 21 x 45
MC2021050-BL MC2 CONDENSADOR ROTATIVO 21 x 50
MC2021055-BL MC2 CONDENSADOR ROTATIVO 21 x 55
MC2021060-BL MC2 CONDENSADOR ROTATIVO 21 x 60
MC2021A01-BL MC2 CONDENSADOR ROTATIVO 21 x 25-40

MC2021A02-BL MC2 CONDENSADOR ROTATIVO 21 x 45-60
MC2025025-BL MC2 CONDENSADOR ROTATIVO 25 x 25
MC2025030-BL MC2 CONDENSADOR ROTATIVO 25 x 30
MC2025035-BL MC2 CONDENSADOR ROTATIVO 25 x 35
MC2025040-BL MC2 CONDENSADOR ROTATIVO 25 x 40
MC2025045-BL MC2 CONDENSADOR ROTATIVO 25 x 45
MC2025050-BL MC2 CONDENSADOR ROTATIVO 25 x 50
MC2025055-BL MC2 CONDENSADOR ROTATIVO 25 x 55
MC2025060-BL MC2 CONDENSADOR ROTATIVO 25 x 60
MC2025A01-BL MC2 CONDENSADOR ROTATIVO 25 x 25-40
MC2025A02-BL MC2 CONDENSADOR ROTATIVO 25 x 45-60
MC4021025-BL MC4 CONDENSADOR ROTATIVO 21 x 25
MC4021030-BL MC4 CONDENSADOR ROTATIVO 21 x 30
MC4021035-BL MC4 CONDENSADOR ROTATIVO 21 x 35
MC4021040-BL MC4 CONDENSADOR ROTATIVO 21 x 40
MC4021045-BL MC4 CONDENSADOR ROTATIVO 21 x 45
MC4021050-BL MC4 CONDENSADOR ROTATIVO 21 x 50
MC4021055-BL MC4 CONDENSADOR ROTATIVO 21 x 55
MC4021060-BL MC4 CONDENSADOR ROTATIVO 21 x 60
MC4021A01-BL MC4 CONDENSADOR ROTATIVO 21 x 25-40
MC4021A02-BL MC4 CONDENSADOR ROTATIVO 21 x 45-60
MC4025025-BL MC4 CONDENSADOR ROTATIVO 25 x 25
MC4025030-BL MC4 CONDENSADOR ROTATIVO 25 x 30
MC4025035-BL MC4 CONDENSADOR ROTATIVO 25 x 35
MC4025040-BL MC4 CONDENSADOR ROTATIVO 25 x 40
MC4025045-BL MC4 CONDENSADOR ROTATIVO 25 x 45
MC4025050-BL MC4 CONDENSADOR ROTATIVO 25 x 50
MC4025055-BL MC4 CONDENSADOR ROTATIVO 25 x 55
MC4025060-BL MC4 CONDENSADOR ROTATIVO 25 x 60
MC4025A01-BL MC4 CONDENSADOR ROTATIVO 25 x 35-50
MC4025A02-BL MC4 CONDENSADOR ROTATIVO 25 x 45-60
SFV021025-BL LIMA V-FILE 21 x 25
SFV021040-BL LIMA V-FILE 21 x 40
SFV021050-BL LIMA V-FILE 21 x 50
SFV021A01-BL LIMA V-FILE 21 x 25 / 40 / 50
SFV025025-BL LIMA V-FILE 25 x 25
SFV025040-BL LIMA V-FILE 25 x 40
SFV025050-BL LIMA V-FILE 25 x 50

SFV025A01-BL LIMA V-FILE 25 x 25 / 40 / 50
SFV031025-BL LIMA V-FILE 31 x 25
SFV031040-BL LIMA V-FILE 31 x 40
SFV031050-BL LIMA V-FILE 31 x 50
SFV031A01-BL LIMA V-FILE 31 x 25 / 40 / 50
BFV021025-BL LIMA V-BLUE 21 x 25
BFV021040-BL LIMA V-BLUE 21 x 40
BFV021050-BL LIMA V-BLUE 21 x 50
BFV021A01-BL LIMA V-BLUE 21 x 25 / 40 / 50
BFV025025-BL LIMA V-BLUE 25 x 25
BFV025040-BL LIMA V-BLUE 25 x 40
BFV025050-BL LIMA V-BLUE 25 x 50
BFV025A01-BL LIMA V-BLUE 25 x 25 / 40 / 50
BFV031025-BL LIMA V-BLUE 31 x 25
BFV031040-BL LIMA V-BLUE 31 x 40
BFV031050-BL LIMA V-BLUE 31 x 50
BFV031A01-BL LIMA V-BLUE 31 x 25 / 40 / 50
AFV021025-BL LIMA V+ FILE 21 x 25
AFV021040-BL LIMA V+ FILE 21 x 40
AFV021050-BL LIMA V+ FILE 21 x 50
AFV021A01-BL LIMA V+ FILE 21 x 25 / 40 / 50
AFV025025-BL LIMA V+ FILE 25 x 25
AFV025040-BL LIMA V+ FILE 25 x 40
AFV025050-BL LIMA V+ FILE 25 x 50
AFV025A01-BL LIMA V+ FILE 25 x 25 / 40 / 50
AFV031025-BL LIMA V+ FILE 31 x 25
AFV031040-BL LIMA V+ FILE 31 x 40
AFV031050-BL LIMA V+ FILE 31 x 50
AFV031A01-BL LIMA V+ FILE 31 x 25 / 40 / 50
GFV021025-BL LIMA V-GRAY 21 x 25
GFV021040-BL LIMA V-GRAY 21 x 40
GFV021050-BL LIMA V-GRAY 21 x 50
GFV021A01-BL LIMA V-GRAY 21 x 25 / 40 / 50
GFV025025-BL LIMA V-GRAY 25 x 25
GFV025040-BL LIMA V-GRAY 25 x 40
GFV025050-BL LIMA V-GRAY 25 x 50
GFV025A01-BL LIMA V-GRAY 25 x 25 / 40 / 50

GFV031025-BL LIMA V-GRAY 31 x 25
GFV031040-BL LIMA V-GRAY 31 x 40
GFV031050-BL LIMA V-GRAY 31 x 50
GFV031A01-BL LIMA V-GRAY 31 x 25 / 40 / 50
AFW021020-BL LIMA W+FILE 21 x 20
AFW021025-BL LIMA W+FILE 21 x 25
AFW021035-BL LIMA W+FILE 21 x 35
AFW021045-BL LIMA W+FILE 21 x 45
AFW021A01-BL LIMA W+FILE 21 x 20 a 45
AFW025020-BL LIMA W+FILE 25 x 20
AFW025025-BL LIMA W+FILE 25 x 25
AFW025035-BL LIMA W+FILE 25 x 35
AFW025045-BL LIMA W+FILE 25 x 45
AFW025A01-BL LIMA W+FILE 25 x 20 a 45
AFW031020-BL LIMA W+FILE 31 x 20
AFW031025-BL LIMA W+FILE 31 x 25
AFW031035-BL LIMA W+FILE 31 x 35
AFW031045-BL LIMA W+FILE 31 x 45
AFW031A01-BL LIMA W+FILE 31 x 20 a 45
SFT021017-BL LIMA T-FILE 21 x 17
SFT025017-BL LIMA T-FILE 25 x 17
SFT029017-BL LIMA T-FILE 29 x 17
SFT031017-BL LIMA T-FILE 31 x 17
SFT021020-BL LIMA T-FILE 21 x 20
SFT025020-BL LIMA T-FILE 25 x 20
SFT029020-BL LIMA T-FILE 29 x 20
SFT031020-BL LIMA T-FILE 31 x 20
SWT015021-BL LIMA T-FILE 15 x 21
SWT015025-BL LIMA T-FILE 15 x 25
SWT 015031-BL LIMA T-FILE 15 x 31
BFX0210X1-BL LIMA X-BLUE 21 x X1
BFX0210X2-BL LIMA X-BLUE 21 x X2
BFX0210X3-BL LIMA X-BLUE 21 x X3
BFX0210X4-BL LIMA X-BLUE 21 x X4
BFX0210X5-BL LIMA X-BLUE 21 x X5
BFX021A01-BL LIMA X-BLUE 21 x X1-X3
BFX0250X1-BL LIMA X-BLUE 25 x X1

BFX0250X2-BL LIMA X-BLUE 25 x X2
BFX0250X3-BL LIMA X-BLUE 25 x X3
BFX0250X4-BL LIMA X-BLUE 25 x X4
BFX0250X5-BL LIMA X-BLUE 25 x X5
BFX025A01-BL LIMA X-BLUE 25 x X1-X3
BFX0310X1-BL LIMA X-BLUE 31 x X1
BFX0310X2-BL LIMA X-BLUE 31 x X2
BFX0310X3-BL LIMA X-BLUE 31 x X3
BFX0310X4-BL LIMA X-BLUE 31 x X4
BFX0310X5-BL LIMA X-BLUE 31 x X5
BFX031A01-BL LIMA X-BLUE 31 x X1-X3
CFX0210X1-BL LIMA X- GRAY 21 x X1
CFX0210X2-BL LIMA X- GRAY 21 x X2
CFX0210X3-BL LIMA X- GRAY 21 x X3
CFX0210X4-BL LIMA X- GRAY 21 x X4
CFX0210X5-BL LIMA X- GRAY 21 x X5
CFX021A01-BL LIMA X- GRAY 21 x X1-X3
CFX0250X1-BL LIMA X- GRAY 25 x X1
CFX0250X2-BL LIMA X- GRAY 25 x X2
CFX0250X3-BL LIMA X- GRAY 25 x X3
CFX0250X4-BL LIMA X- GRAY 25 x X4
CFX0250X5-BL LIMA X- GRAY 25 x X5
CFX025A01-BL LIMA X- GRAY 25 x X1-X3
CFX0310X1-BL LIMA X- GRAY 31 x X1
CFX0310X2-BL LIMA X- GRAY 31 x X2
CFX0310X3-BL LIMA X- GRAY 31 x X3
CFX0310X4-BL LIMA X- GRAY 31 x X4
CFX0310X5-BL LIMA X- GRAY 31 x X5
CFX031A01-BL LIMA X- GRAY 31 x X1-X3
BFU0190SX-BL LIMA U-BLUE 19 x SX
BFU0210S1-BL LIMA U-BLUE 21 x S1
BFU0210S2-BL LIMA U-BLUE 21 x S2
BFU0210F1-BL LIMA U-BLUE 21 x F1
BFU0210F2-BL LIMA U-BLUE 21 x F2
BFU0210F3-BL LIMA U-BLUE 21 x F3
BFU0210F4-BL LIMA U-BLUE 21 x F4
BFU0210F5-BL LIMA U-BLUE 21 x F5
BFU0210A01-BL LIMA U-BLUE 21 x SX-F3

AWT021015-BL LIMA WT 21 x 15
AWT025015-BL LIMA WT 25 x 15
AWT031015-BL LIMA WT 31 x 15
MPL021025-BL PL-FILE 21 x 25
MPL021030-BL PL-FILE 21 x 30
MPL021035-BL PL-FILE 21 x 35
MPL021040-BL PL-FILE 21 x 40
MPL021A01-BL PL-FILE 21 x 25-40
MPL025025-BL PL-FILE 25 x 25
MPL025030-BL PL-FILE 25 x 30
MPL025035-BL PL-FILE 25 x 35
MPL025040-BL PL-FILE 25 x 40
MPL025A01-BL PL-FILE 25 x 25-40
MPL031025-BL PL-FILE 31 x 25
MPL031030-BL PL-FILE 31 x 30
MPL031035-BL PL-FILE 31 x 35
MPL031040-BL PL-FILE 31 x 40
MPL031A01-BL PL-FILE 31 x 25-40
SBF021017-BL S-BLUE 21 x B0
SBF021020-BL S-BLUE 21 x B1
SBF021025-BL S-BLUE 21 x B2
SBF021035-BL S-BLUE 21 x B3
SBF021A01-BL S-BLUE 21 x B0-B3
SBF025017-BL S-BLUE 25 x B0
SBF025020-BL S-BLUE 25 x B1
SBF025025-BL S-BLUE 25 x B2
SBF025035-BL S-BLUE 25 x B3
SBF025A01-BL S-BLUE 25 x B0-B3
SBF031017-BL S-BLUE 31 x B0
SBF031020-BL S-BLUE 31 x B1
SBF031025-BL S-BLUE 31 x B2
SBF031035-BL S-BLUE 31 x B3
SBF031A01-BL S-BLUE 31 x B0-B3
VBX4021015-BL VB-FILE TAPER 04 - 21 x 15
VBX4021020-BL VB-FILE TAPER 04 - 21 x 20
VBX4021025-BL VB-FILE TAPER 04 - 21 x 25
VBX4021030-BL VB-FILE TAPER 04 - 21 x 30

VBX4021035-BL VB-FILE TAPER 04 - 21 x 35
VBX4021040-BL VB-FILE TAPER 04 - 21 x 40
VBX4021A01-BL VB-FILE TAPER 04 - 21 x 15-40
VBX4025015-BL VB-FILE TAPER 04 - 25 x 15
VBX4025020-BL VB-FILE TAPER 04 - 25 x 20
VBX4025025-BL VB-FILE TAPER 04 - 25 x 25
VBX4025030-BL VB-FILE TAPER 04 - 25 x 30
VBX4025035-BL VB-FILE TAPER 04 - 25 x 35
VBX4025040-BL VB-FILE TAPER 04 - 25 x 40
VBX4025A01-BL VB-FILE TAPER 04 - 25 x 15-40
VBX4031015-BL VB-FILE TAPER 04 - 31 x 15
VBX4031020-BL VB-FILE TAPER 04 - 31 x 20
VBX4031025-BL VB-FILE TAPER 04 - 31 x 25
VBX4031030-BL VB-FILE TAPER 04 - 31 x 30
VBX4031035-BL VB-FILE TAPER 04 - 31 x 35
VBX4031040-BL VB-FILE TAPER 04 - 31 x 40
VBX4031A01-BL VB-FILE TAPER 04 - 31 x 15-40
VBX6021015-BL VB-FILE TAPER 06 - 21 x 15
VBX6021020-BL VB-FILE TAPER 06 - 21 x 20
VBX6021025-BL VB-FILE TAPER 06 - 21 x 25
VBX6021030-BL VB-FILE TAPER 06 - 21 x 30
VBX6021035-BL VB-FILE TAPER 06 - 21 x 35
VBX6021040-BL VB-FILE TAPER 06 - 21 x 40
VBX6021A01-BL VB-FILE TAPER 06 - 21 x 15-40
VBX6025015-BL VB-FILE TAPER 06 - 25 x 15
VBX6025020-BL VB-FILE TAPER 06 - 25 x 20
VBX6025025-BL VB-FILE TAPER 06 - 25 x 25
VBX6025030-BL VB-FILE TAPER 06 - 25 x 30
VBX6025035-BL VB-FILE TAPER 06 - 25 x 35
VBX6025040-BL VB-FILE TAPER 06 - 25 x 40
VBX6025A01-BL VB-FILE TAPER 06 - 25 x 15-40
VBX6031015-BL VB-FILE TAPER 06 - 31 x 15
VBX6031020-BL VB-FILE TAPER 06 - 31 x 20
VBX6031025-BL VB-FILE TAPER 06 - 31 x 25
VBX6031030-BL VB-FILE TAPER 06 - 31 x 30
VBX6031035-BL VB-FILE TAPER 06 - 31 x 35
VBX6031040-BL VB-FILE TAPER 06 - 31 x 40
VBX6031A01-BL VB-FILE TAPER 06 - 31 x 15-40

STF6021015-BL STEP FILE TAPER 06 - 21 x 15
STF6021020-BL STEP FILE TAPER 06 - 21 x 20
STF6021025-BL STEP FILE TAPER 06 - 21 x 25
STF6021035-BL STEP FILE TAPER 06 - 21 x 35
STF6021040-BL STEP FILE TAPER 06 - 21 x 40
STF6021A01-BL STEP FILE TAPER 06 - 21 x 15-40
STF6025015-BL STEP FILE TAPER 06 - 25 x 15
STF6025020-BL STEP FILE TAPER 06 - 25 x 20
STF6025025-BL STEP FILE TAPER 06 - 25 x 25
STF6025030-BL STEP FILE TAPER 06 - 25 x 30
STF6025035-BL STEP FILE TAPER 06 - 25 x 35
STF6025040-BL STEP FILE TAPER 06 - 25 x 40
STF6025A01-BL STEP FILE TAPER 06 - 25 x 15-40
STF6031015-BL STEP FILE TAPER 06 - 31 x 15
STF6031020-BL STEP FILE TAPER 06 - 31 x 20
STF6031025-BL STEP FILE TAPER 06 - 31 x 25
STF6031030-BL STEP FILE TAPER 06 - 31 x 30
STF6031035-BL STEP FILE TAPER 06 - 31 x 35
STF6031040-BL STEP FILE TAPER 06 - 31 x 40
STF6031A01-BL STEP FILE TAPER 06 - 31 x 15-40
STF4021015-BL STEP FILE TAPER 04 - 21 x 15
STF4021020-BL STEP FILE TAPER 04 - 21 x 20
STF4021025-BL STEP FILE TAPER 04 - 21 x 25
STF4021030-BL STEP FILE TAPER 04 - 21 x 30
STF4021035-BL STEP FILE TAPER 04 - 21 x 35
STF4021040-BL STEP FILE TAPER 04 - 21 x 40
STF4021A01-BL STEP FILE TAPER 04 - 21 x 15-40
STF4025015-BL STEP FILE TAPER 04 - 25 x 15
STF4025020-BL STEP FILE TAPER 04 - 25 x 20
STF4025025-BL STEP FILE TAPER 04 - 25 x 25
STF4025030-BL STEP FILE TAPER 04 - 25 x 30
STF4025035-BL STEP FILE TAPER 04 - 25 x 35
STF4025040-BL STEP FILE TAPER 04 - 25 x 40
STF4025A01-BL STEP FILE TAPER 04 - 25 x 15-40
STF4031015-BL STEP FILE TAPER 04 - 31 x 15
STF4031020-BL STEP FILE TAPER 04 - 31 x 20
STF4031025-BL STEP FILE TAPER 04 - 31 x 25
STF4031030-BL STEP FILE TAPER 04 - 31 x 30

STF4031035-BL STEP FILE TAPER 04 - 31 x 35
STF4031040-BL STEP FILE TAPER 04 - 31 x 40
STF4031A01-BL STEP FILE TAPER 04 - 31 x 15-40
MCX025025-BL XCLEAN 25 x 25



Importado e Distribuído por: Eurodonto Importação e Exportação Ltda. CNPJ: 08.639.512/0001-04. Rua México, 852 Bacacheri Curitiba-PR, CEP 82510-060. Responsável Técnico: Eduardo Zetola Delage – CRO-PR 11.685. SAC: (41) 3033-7516 eurodonto@eurodonto.com.br www.eurodonto.com.br

Fabricado por: Shenzhen Feihuan Medical Instruments Co., Ltd. 1305 Wensheng Center, Wenjin Plaza, 1st road Tianbei, Luohu District, Shenzhen. China

Instrumento Rotativo Para Preparo De Canal Eurodonto

PRODUTO ESTÉRIL EM RADIAÇÃO GAMA. Passível de reesterilização por Autoclave a vapor (134°C por 30 minutos) ou Estufa de calor seco (160°C por 2 horas com empacotamento em embalagem metálica). Este produto por sua composição, não necessita de procedimentos de armazenagem especiais. Deve ser mantido em local seco e fresco, acondicionado em sua própria embalagem. Prazo de validade: 5 anos. Lote e data de fabricação: Vide embalagem

Registro ANVISA: 80398280053 / 80398280054

Indicação de Uso: O instrumento rotativo para preparo de canal Eurodonto é um instrumento especificamente desenvolvido para o uso dos profissionais em odontologia, indicado para desgaste, limpeza e preparo de estruturas dentais, para tratamento endodôntico, conectável à caneta de baixa rotação.

Instruções de uso

O Instrumento rotativo para preparo de canal deve ser utilizado somente por profissional especializado na área de endodontia.

1. Insira o instrumento no canal da raiz do dente num movimento em direção ao ápice, puxe de volta a seguir com movimento de limagem.
2. Os instrumentos devem ser utilizados na sequência correta de tamanhos.
3. No término do procedimento, higienize o instrumento e esterilize através dos procedimentos de autoclave a vapor, processos químicos ou estufa de calor seco.
4. Por ocasião do aumento de um canal não se deve saltar nenhum tamanho de instrumento, porque existem limites de estresse da carga física, especialmente nos instrumentos finos.
5. Os instrumentos de preparação são inseridos em movimentos rotativos ou limagem ou pelo emprego da combinação desses dois movimentos.

Advertências: Uso somente por profissional da área odontológica. Em sua aplicação correta feita por um profissional da área odontológica com especialização em endodontia, o produto não apresenta restrições de uso. Certifique-se que o produto esteja esterilizado e em perfeitas condições de uso.

Precauções: CUIDADOS IMPORTANTES: Em situações extremas pode acontecer de um instrumento enroscar-se na extremidade do canal como, por exemplo, se houver o salto de um tamanho durante a preparação. Uma carga de estresse similar pode ocorrer no teste de deflexão de torque. Se houver o salto de um tamanho do instrumento, quando do aumento de um canal, há risco de sobrecarga do instrumento. Um instrumento quebrado dentro de um canal será removido com grande dificuldade. Se estiver localizado no terço apical, somente poderá ser removido com a amputação da raiz. Antes da quebra de um instrumento, entretanto, o contorno se desenrola, desde que usado corretamente como, por exemplo, o emprego de movimento giratório apenas no sentido horário. Este critério de segurança adicional é chamado de deflexão angular. Caso o instrumento esteja deformado, este deverá ser descartado. O monitoramento contínuo da deformação dos padrões da lâmina do instrumento é importante para evitar o risco de sobrecarga ou carga do instrumento.

Contra Indicações: Este produto não é indicado para uso em pacientes com sensibilidade ao níquel e ao cromo.