

LEGENDA	
	À Construir
	À Demolir
	Existente

Detalhe da área a demolir



PREFEITURA MUNICIPAL DE ALTO ALEGRE
ADMINISTRAÇÃO 2021 / 2024
ENG° CIVIL MAURICIO TOMAZI SEIBEL

FONE: (54) 3382-1030 - e-mail: mauriciotseibel@gmail.com - CREA RS 208253

TÍTULO

PROJETO ARQUITETÔNICO

PRANCHA

01

LOCAL

Rua Recreio, Centro - Município de Alto Alegre/RS

PROPRIETÁRIO

Proprietário

Ass.:

RESPONSÁVEL TÉCNICO

Mauricio Tomazi Seibel

Ass.:

DETALHE

Fachadas

DESENHO
Mauricio Tomazi Seibel

DATA
Janeiro/2021

MUNICÍPIO
Alto Alegre/RS

ESCALA
sem escala

ÁREA
84,00 m²

Envolvimento da parede (Rufo)

Envolvimento da parede (Rufo)

Envolvimento da parede (Rufo)

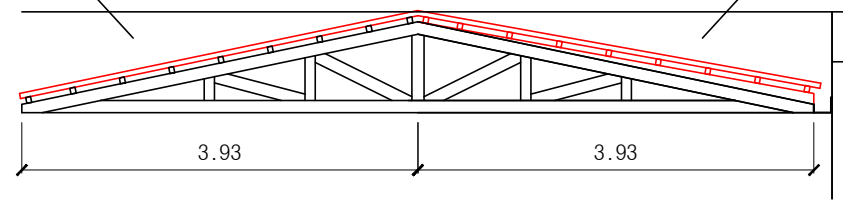

3.93

3.93

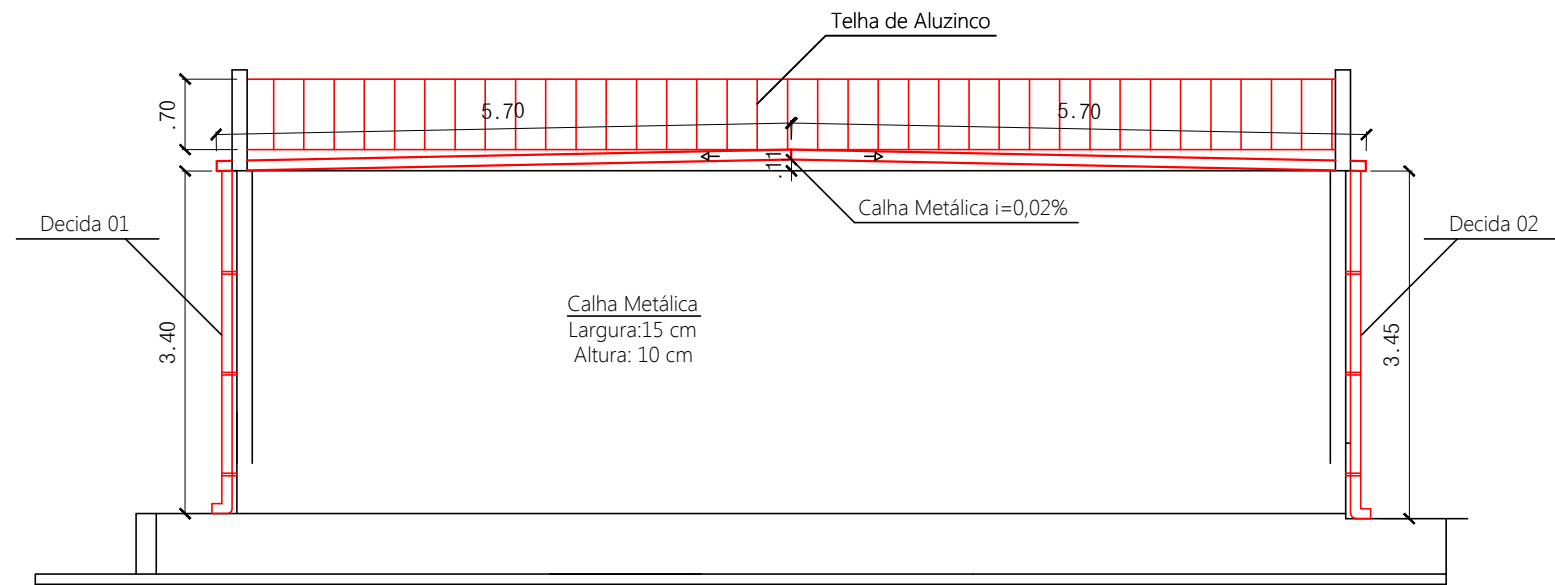

Vista da calha e telhado

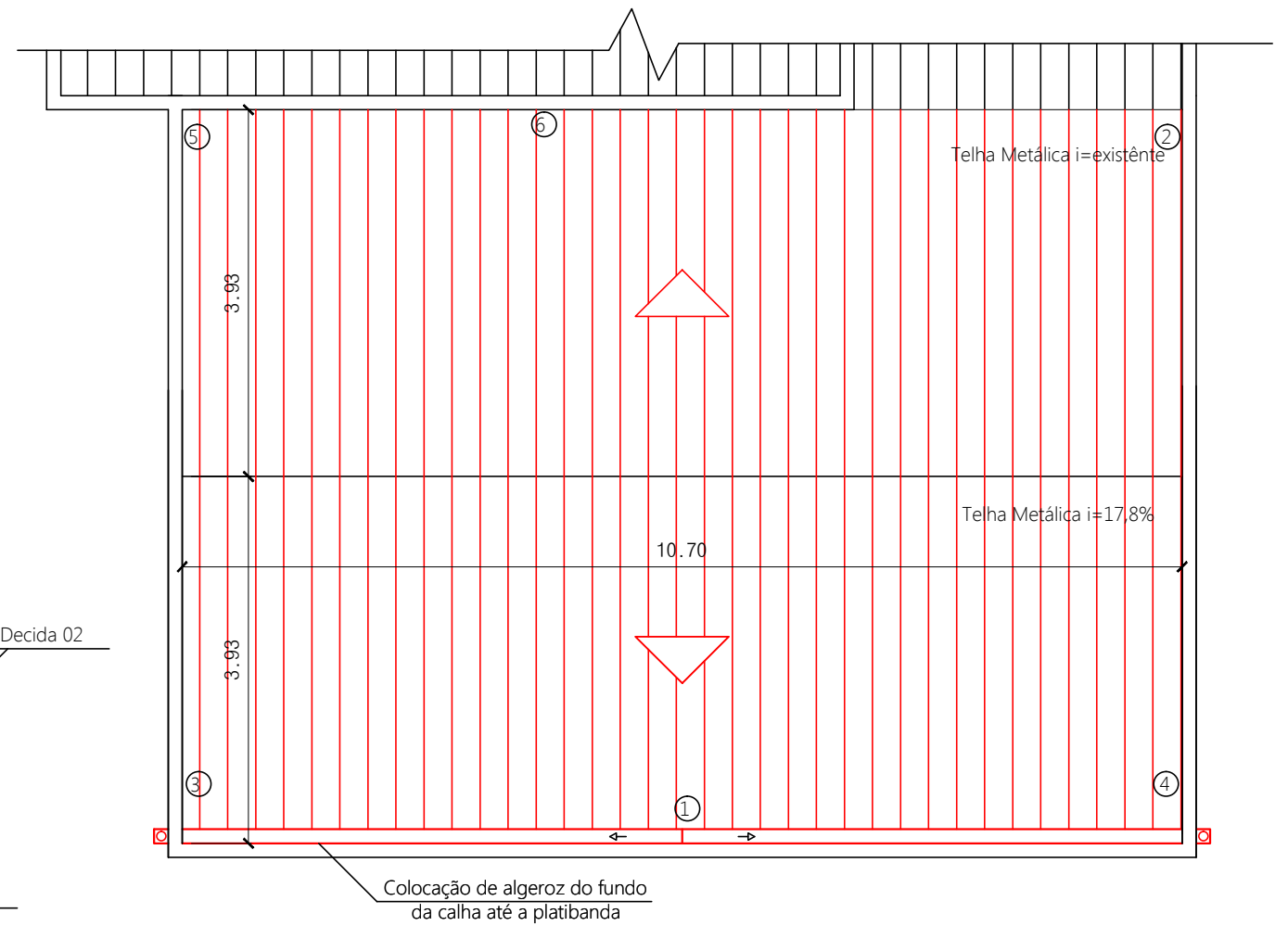

Vista superior

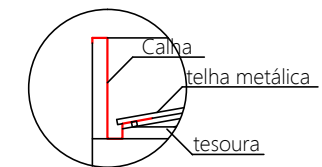

Detalhe da Vista lateral da calha

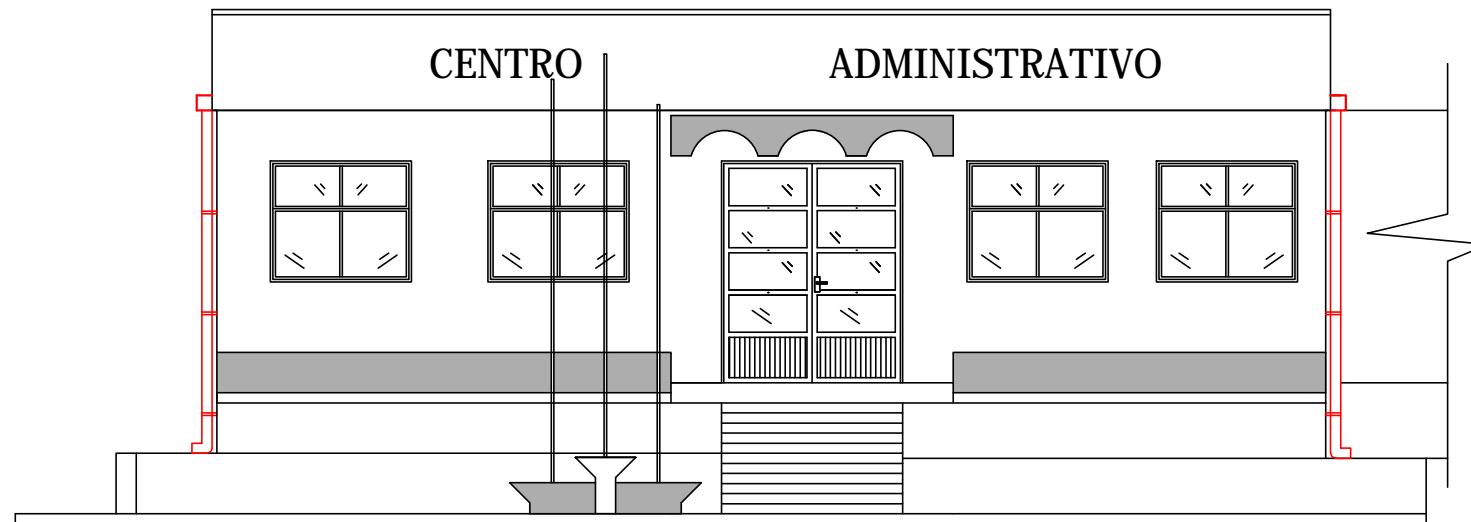

Fachada Frontal
Área total: 444,78 m²
Escala 1/75

LEGENDA	
	À Construir
	Existente
	À Demolir



PREFEITURA MUNICIPAL DE ALTO ALEGRE

ADMINISTRAÇÃO 2021 / 2024

ENG° CIVIL MAURICIO TOMAZI SEIBEL

FONE: (54) 3382-1030 - e-mail: mauriciotseibel@gmail.com - CREA RS 208253

TÍTULO

PROJETO ARQUITETÔNICO

LOCAL

Rua Recreio, Centro - Município de Alto Alegre/RS

PROPRIETÁRIO

Proprietário

Ass.:

RESPONSÁVEL TÉCNICO

Mauricio Tomazi Seibel

Ass.:

DETALHE

Fachadas

PRANCHA

02

DESENHO
Mauricio Tomazi Seibel

DATA
Janeiro/2021

MUNICÍPIO
Alto Alegre/RS

ESCALA
1/75

ÁREA
444,78 m²

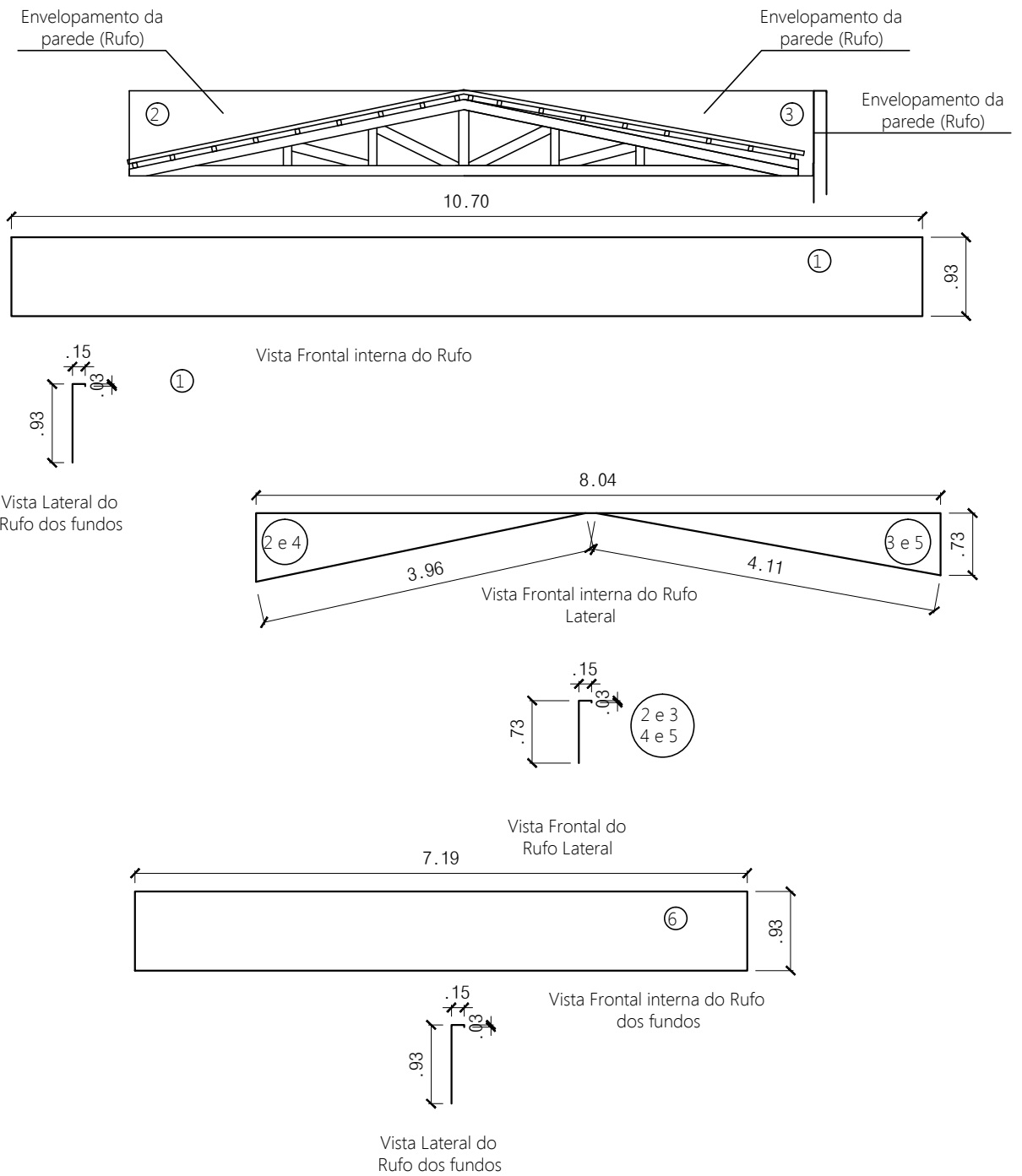

PREFEITURA MUNICIPAL DE ALTO ALEGRE
ADMINISTRAÇÃO 2021 / 2024

ENG° CIVIL MAURICIO TOMAZI SEIBEL

FONE: (54) 3382-1030 - e-mail: mauriciotseibel@gmail.com - CREA RS 208253

TÍTULO

PROJETO ARQUITETÔNICO

PRANCHA

LOCAL

Rua Recreio, Centro - Município de Alto Alegre/RS

03

PROPRIETÁRIO

Proprietário

Ass.:

RESPONSÁVEL TÉCNICO

Mauricio Tomazi Seibel

Ass.:

DETALHE

Detalhes do Rufo

DESENHO
Mauricio Tomazi Seibel

DATA
Janeiro/2021

MUNICÍPIO
Alto Alegre/RS

ESCALA
sem escala

ÁREA
19,33 m²

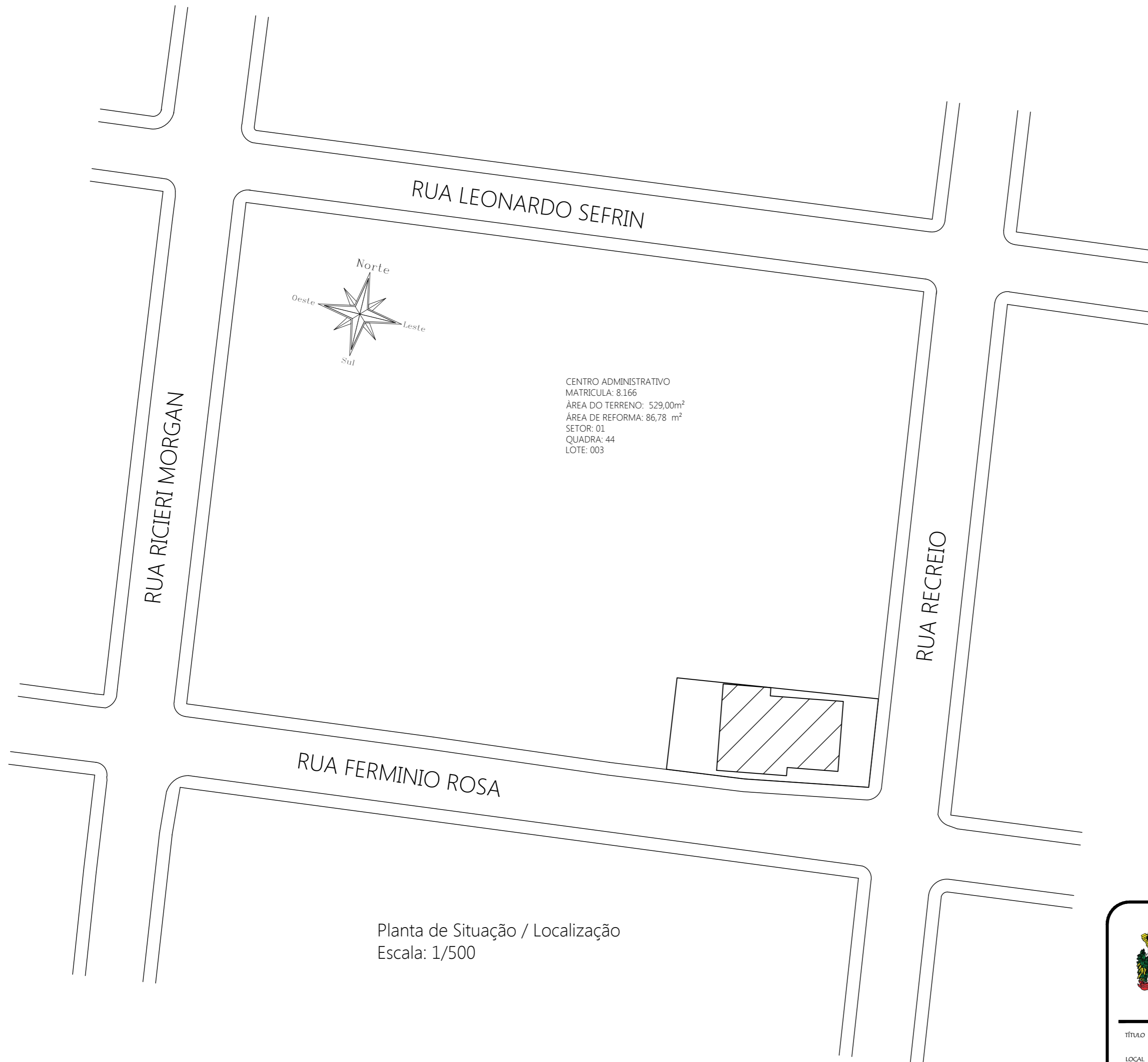

Planta de Situação / Localização
Escala: 1/500



PREFEITURA MUNICIPAL DE ALTO ALEGRE
ADMINISTRAÇÃO 2021 / 2024

ENGº CIVIL MAURICIO TOMAZI SEIBEL

FONE: (54) 3382-1030 - e-mail: mauriciotseibel@gmail.com - CREA RS 208253

TÍTULO	PROJETO ARQUITETÔNICO
LOCAL	Rua Vicensia Rosa Morgan, centro - Município de Alto Alegre/RS
PROPRIETÁRIO	Proprietário Ass.:
RESPONSÁVEL TÉCNICO	Mauricio Tomazi Seibel Ass.:
DETALHE	PLANTA BAIXA

PRANCHA	
04	

DESENHO	DATA	MUNICÍPIO	ESCALA	ÁREA
Mauricio Tomazi Seibel	Outubro/2019	Alto Alegre/RS	1/75	45,80 m²