

PREFEITURA MUNICIPAL DE ALTO ALEGRE
 ADMINISTRAÇÃO 2021 / 2024

ENG° CIVIL MAURICIO TOMAZI SEIBEL

FONE: (54) 3382-1030 - e-mail: mauriciotseibel@gmail.com - CREA RS 208253

TÍTULO	
LOCAL	
PROPRIETÁRIO	
RESPONSÁVEL TÉCNICO	
DETALHE	

PROJETO ARQUITETÔNICO		PRANCHA 02
Avenida Julio de Castilhos, Centro - Município de Alto Alegre/RS		
Proprietário	Ass.:	
Mauricio Tomazi Seibel	Ass.:	
Planta de Situação/Localização		

DESENHO Mauricio Tomazi Seibel	DATA Abril/2021	MUNICÍPIO Alto Alegre/RS	ESCALA 1/1000	ÁREA 4,14 m ²
-----------------------------------	--------------------	-----------------------------	------------------	-----------------------------



○ Croqui de localização
Área total: 4,14 m²



PREFEITURA MUNICIPAL DE ALTO ALEGRE
ADMINISTRAÇÃO 2021 / 2024

ENG° CIVIL MAURICIO TOMAZI SEIBEL

FONE: (54) 3382-1030 - e-mail: mauriciotseibel@gmail.com - CREA RS 208253

TÍTULO

PROJETO ARQUITETÔNICO

PRANCHA

LOCAL

Distrito de Treze de Maio, interior - Município de Alto Alegre/RS

02

PROPRIETÁRIO

Proprietário

Ass.:

RESPONSÁVEL TÉCNICO

Mauricio Tomazi Seibel

Ass.:

DETALHE

Croqui de localização

DESENHO
Mauricio Tomazi Seibel

DATA
Abril/2021

MUNICÍPIO
Alto Alegre/RS

ESCALA
sem escala

ÁREA
4,14 m²

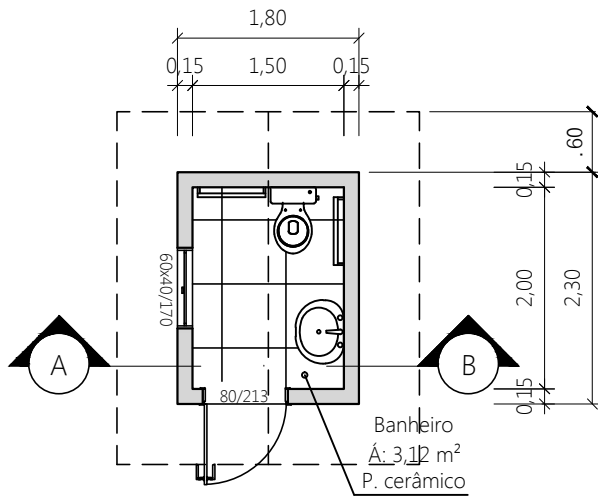

Planta Baixa
 Área total: 4,14 m²

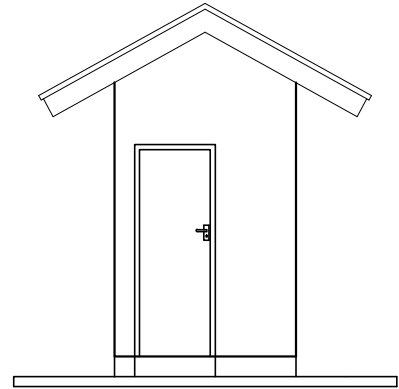

Fachada Frontal
 Área total: 4,14 m²

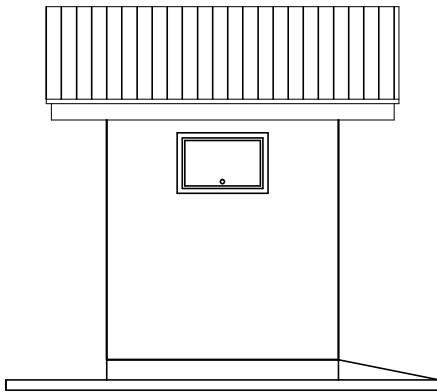

Fachada Lateral
 Área total: 4,14 m²

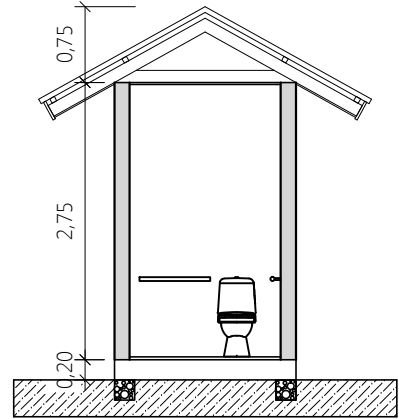

Corte AB
 Área total: 4,14 m²



PREFEITURA MUNICIPAL DE ALTO ALEGRE
 ADMINISTRAÇÃO 2021 / 2024

ENG° CIVIL MAURICIO TOMAZI SEIBEL

FONE: (54) 3382-1030 - e-mail: mauriciotseibel@gmail.com - CREA RS 208253

TÍTULO

PROJETO ARQUITETÔNICO

PRANCHA

LOCAL

Avenida Julio de Castilhos, centro - Município de Alto Alegre/RS

01

PROPRIETÁRIO

Proprietário

Ass.:

RESPONSÁVEL TÉCNICO

Mauricio Tomazi Seibel

Ass.:

DETALHE

Planta baixa, Fachadas, Corte

DESENHO
 Mauricio Tomazi Seibel

DATA
 Abril/2021

MUNICÍPIO
 Alto Alegre/RS

ESCALA
 1/75

ÁREA
 4,14 m²

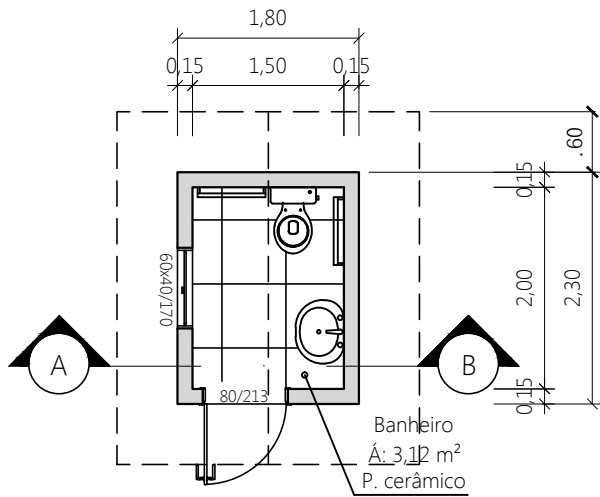

Planta Baixa
Área total: 4,14 m²

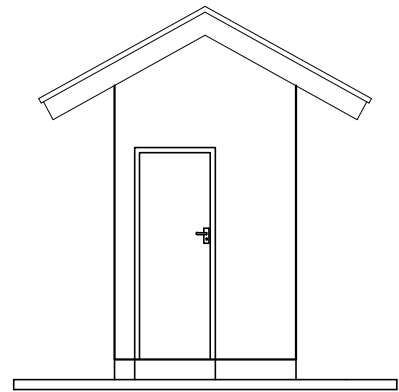

Fachada Frontal
Área total: 4,14 m²

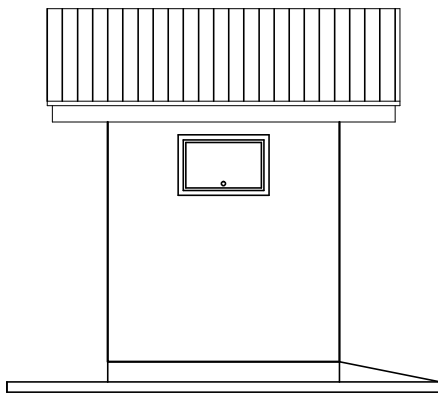

Fachada Lateral
Área total: 4,14 m²

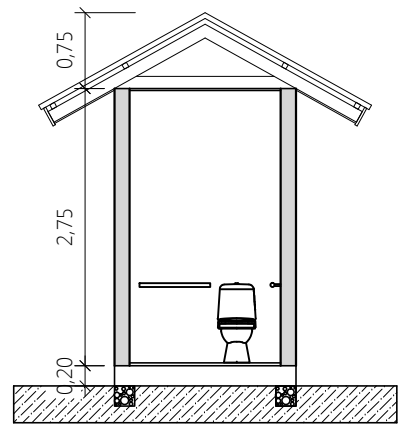

Corte AB
Área total: 4,14 m²



PREFEITURA MUNICIPAL DE ALTO ALEGRE
ADMINISTRAÇÃO 2021 / 2024

ENG° CIVIL MAURICIO TOMAZI SEIBEL

FONE: (54) 3382-1030 - e-mail: mauriciotseibel@gmail.com - CREA RS 208253

TÍTULO

PROJETO ARQUITETÔNICO

PRANCHA

LOCAL

Distrito de Treze de Maio, interior - Município de Alto Alegre/RS

01

PROPRIETÁRIO

Proprietário

Ass.:

RESPONSÁVEL TÉCNICO

Mauricio Tomazi Seibel

Ass.:

DETALHE

Planta baixa, Fachadas, Corte

DESENHO
Mauricio Tomazi Seibel

DATA
Abril/2021

MUNICÍPIO
Alto Alegre/RS

ESCALA
1/75

ÁREA
4,14 m²