

CONSUMIDORES DE PROJETO									
Nº	MATRICULA	NOME	PERIODO	FASE PROJ.	KVA	CD	KW	CD	KW
11	xx	PREFEITURA MUNICIPAL DE ALTO ALEGRE	198333	AN	1	-	-	-	-
12	xx	PREFEITURA MUNICIPAL DE ALTO ALEGRE	158333	RN	1	-	-	-	-
CONSUMIDORES EXISTENTES									
Nº	MEDIDOR	NOME	FASE EXIST.	FASE PROJ.	KVA	CD	KW	CD	KW
01	2114850	LEANDRO JOGCE BERIOL	ARON	-	485	-	-	-	-
02	33000554	GABRIEL BERIOL	ARON	-	889	-	-	-	-
03	3965288	RENATO PEREIRA NUNES	CN	-	289	-	-	-	-
04	13002804	EDGEMSON SINHOR NUNES	RN	-	182	-	-	-	-
05	34001852	SANTOS E ROLTA LTDA - ME	ARON	-	216	-	-	-	-
06	1447873	PEDRASSANI & PEDRASSANI LTDA - ME	ARON	-	26	-	-	-	-
07	32001594	JOAO FRANCISCO CARROSSO DE GODOY	ARON	-	73	-	-	-	-
08	13003852	CARLA ROSANE SCHMITZ	AN	-	232	-	-	-	-
09	1419904	PAULO SERGIO ROSA	AN	-	152	-	-	-	-
10	13002385	LORIDE TERZIANHA LUTZ	AN	-	139	-	-	-	-

Localização da Obra
Distância Aproximada até o Estabelecimento: 291m

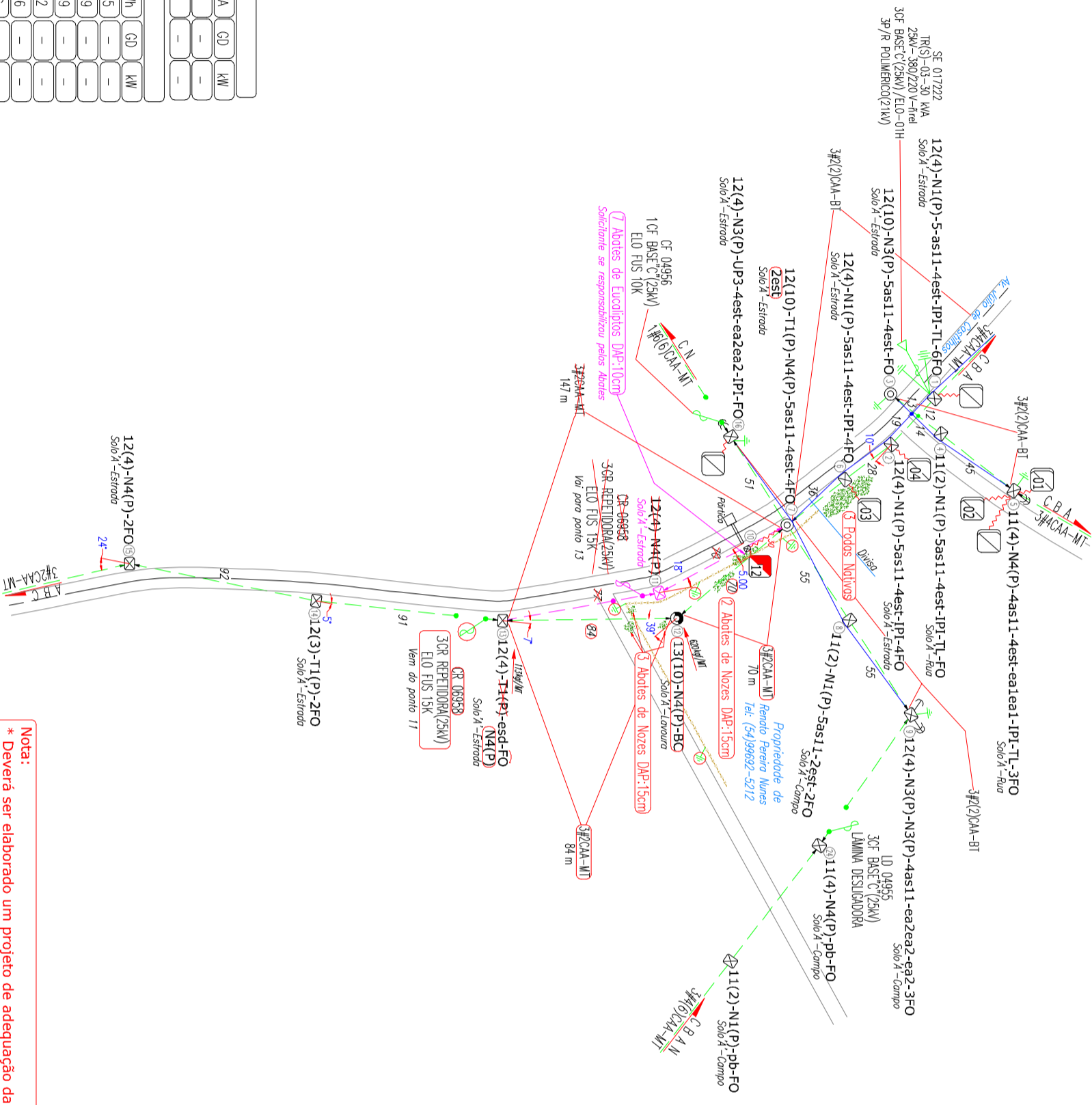

Nota:
* Deverá ser elaborado um projeto de adequação da rede de telecomunicação (fibra óptica Coprel) conforme normativa de projeto da engenharia da concessionária.

		AL: 06207	
PROJETO EXTENSAO (COTA): 2024-60434		TENSÃO: 23,1 kV	
PROJETO REF./MELHORIA: 2024-		DESENHO: 2024-60434 .dwg	
PEDIDO: 158333-2024		PROJETO EXPANSÃO: 2024-	
IDENTIFICADOR: PED-0010173		PI: -	
ASSUNTO: LIGAÇÃO NOVA E MODIFICAÇÃO DE REDE MT			
INTERESSADO: PREFEITURA MUNICIPAL DE ALTO ALEGRE			
ENDEREÇO: LINHA BONITA			
MUNICÍPIO: ALTO ALEGRE			

Projeto:	1-2500	Data:	16/10/24
Projeta:	THAO	Folha:	1/1
Desenhista:	THAO	Prancha:	A2

Numero de Desligamentos	01	
Necessidade de Linha Viva	01	
Numero de Equipos	01	
Dir: Normal, Sábado, Domingo	NRMAL	
ITENS	DATA	NOME
Pedido	27/09/24	COPREL
Locação	09/10/24	PROJ/GMML E IRSSO
Salvidade/Prot.		
Pré-Operação	16/10/24	THAO
Aprovação Eng.		
Autorização		
Equipe		
Liberação		
Conclusão		
Fiscalização		
Avaliação		

Projeto: 1-2500
Data: 16/10/24
Projeta: THAO
Folha: 1/1
Desenhista: THAO
Prancha: A2