

ESC. 1:50

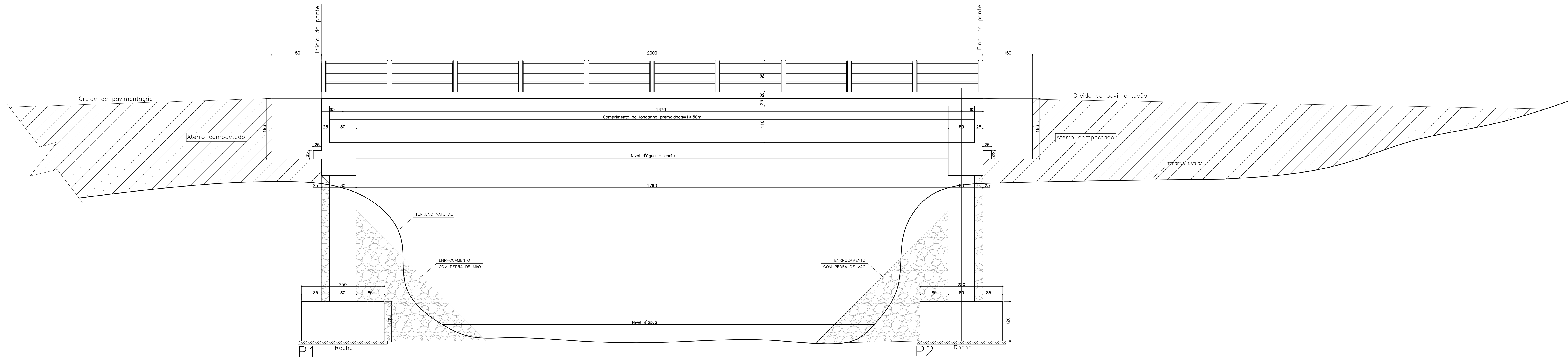

ESC.1:50

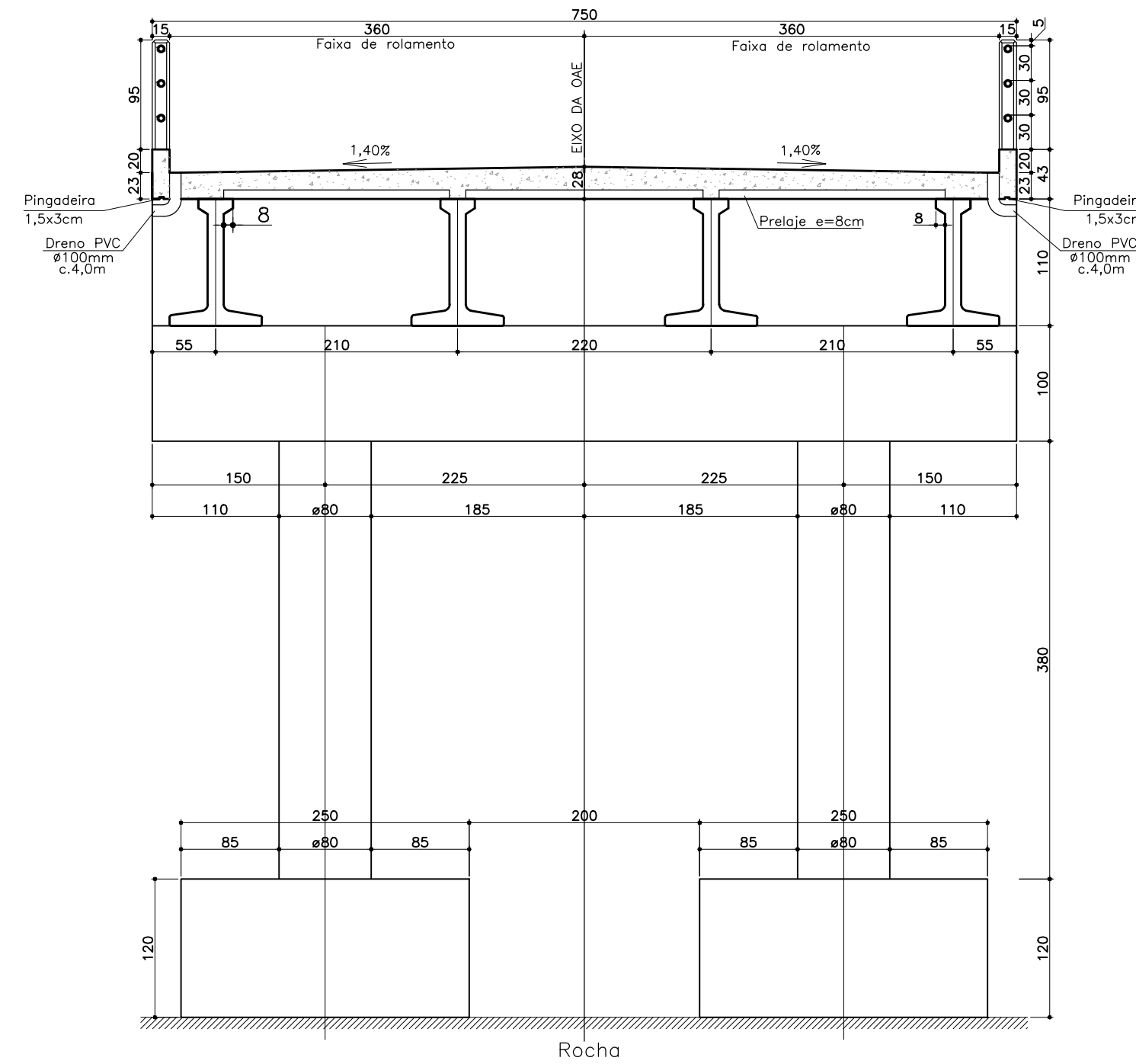

ESC, 1:50

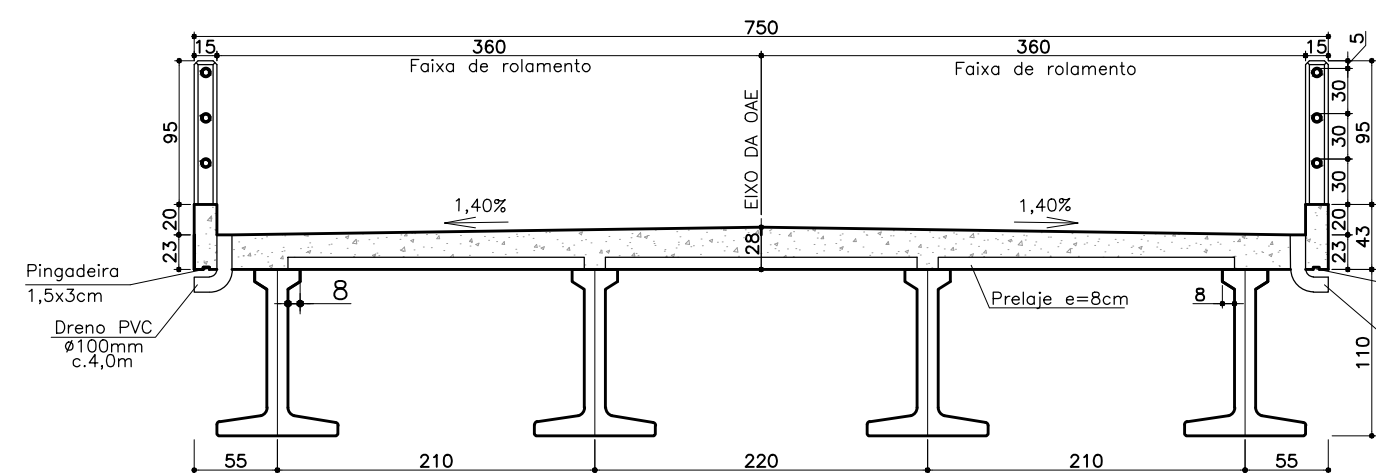

CONCLUSIONS

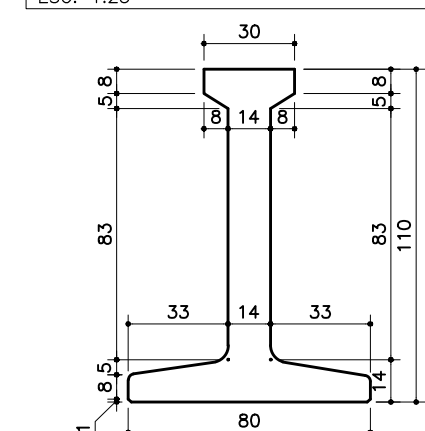

SERVIÇOS DE ENGENHARIA
Av. Borges de Medeiros, 615 - Sala 104
Getúlio Vargas - RS - CEP 99900-000
Fone: 54-3341 3753 / 54-99950 5335

Resp. Técnico:

Resp. Técnico: 

Cliente:

Cliente:

Projeto :

Lauson Serafini

Data :

Março/2020

Resp. Técnico :

Eng. Civil Lauson Serafini

CREA/RS 123168-D

Desenho:

Lucas Fernandes

Escala :

s/escala

Cliente: Pref. Municipal de Barra do Rio Azul

CNPJ: 93.539.153/0001-92

Obra: Execução de Ponte Sobre o Rio Paloma

Aprovação:

Revisão :

00

Prancha :

1

Local :

Comunidade de Paloma - Interior de Barra do Rio Azul/RS

Conteúdo:

Projeto Arquitetônico e Estrutural