

LOCALIZAÇÃO ESC. 1/250

LEGENDA

	GRANILHA	840,00 m2
	PAVER NORMAL	845,00 m2
	PAVER 3D	80,00 m2
	GRAMA ESMERALDA	490,00 m2
	GRAMA SINTÉTICA	80,00 m2
	FLOREIRA	55,00 m2



PROJETTA ARQUITETURA EIRELI-ME / Cnpj 27.864.703/0001-14
RUA MOROM, 1340 - BAIRRO PETRÓPOLIS / PASSO FUNDO - RS
CEP 99051-400 / Fone: (54) 99984-2537
E-mail grando.ivan@gmail.com

Obra **PRAÇA / BISTRÔ**

Endereço: Rua das Rosas, 80 / Barra do Rio Azul-RS

Proprietário:

PREFEITURA MUNICIPAL DE BARRA DO RIO AZUL

Projeto **PROJETO ARQUITETÔNICO**

Assunto

LOCALIZAÇÃO (PAVIMENTAÇÕES)

Desenho	Ivan	Escala	1/250	Data	SET/2021	Revisão	00
---------	------	--------	-------	------	----------	---------	----

Ivan C. Grando
Resp. Técnico

Ivan C. Grando
ARQUITETO E URBANISTA
CAU-RS nº33449-9

Declaro que as informações contidas no projeto atendem as normas e legislações vigentes.

Prancha

02/08

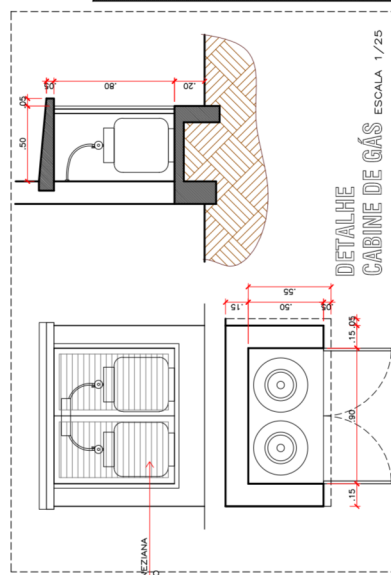
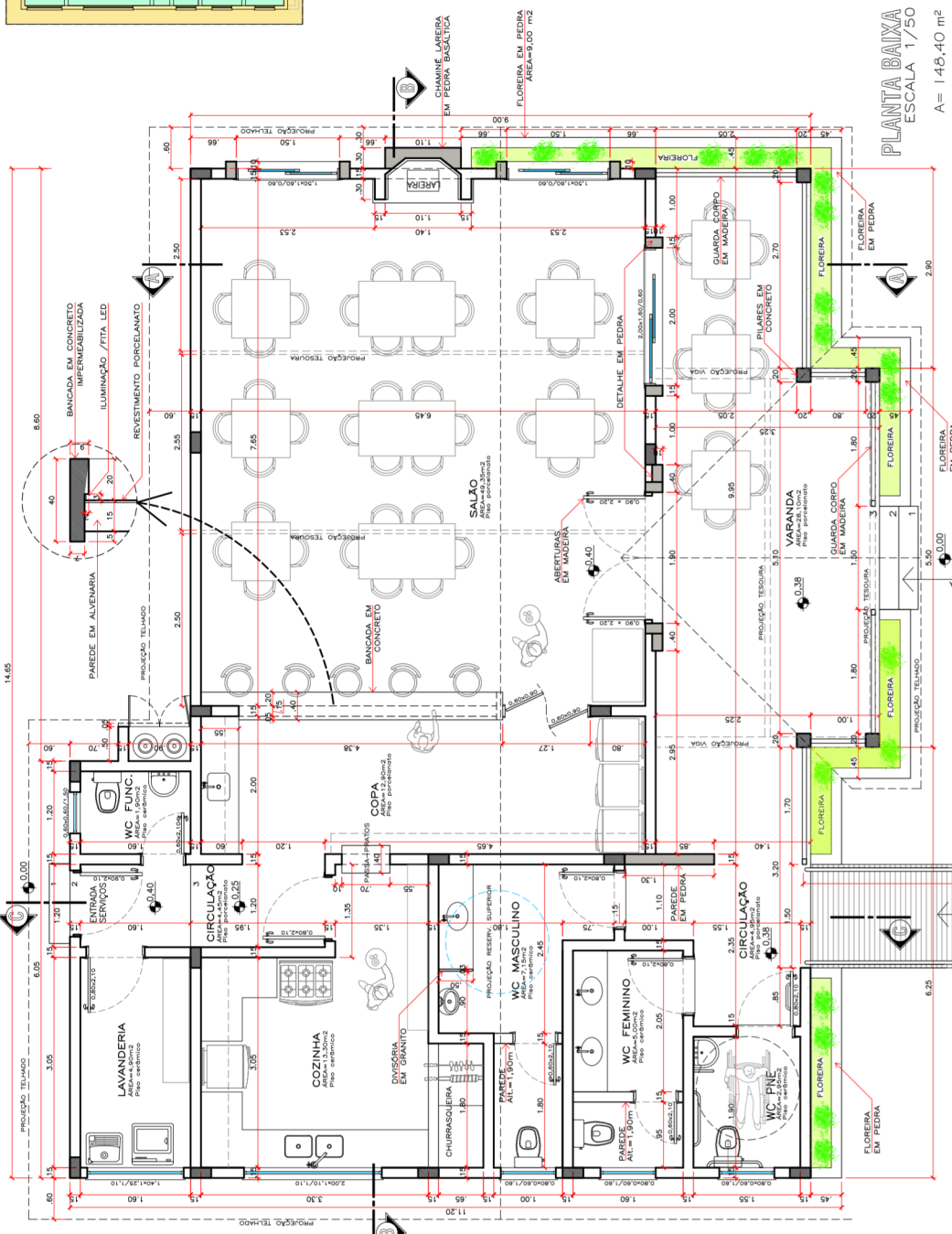
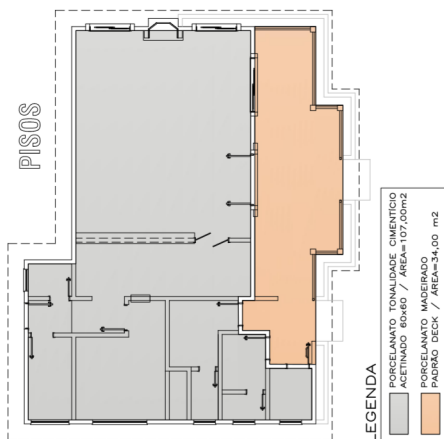
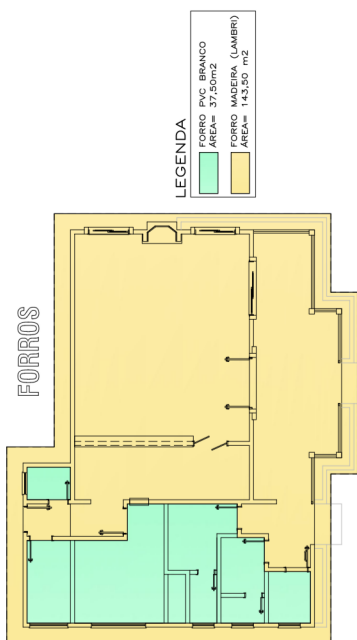

PRACA / BISTRÔ
Endereço: Rua das Rosas, 80 / Barra do Rio Azul-RS
Proprietário:
Projeto
Assunto

PROJETO ARQUITETÔNICO

PLANTA BAIXA / BISTRÔ

Desenho Ivan Escala 1/50 Data SET/2021 Revisão 00

03/08

PROJETA ARQUITETURA EIRELI-ME / CNPJ 27.884.703/0001-14
RUA MORIM, 1340 - BARRIO PETROPOLIS / PASSO FUNDO - RS
CEP 99051-400 / Fone: (54) 39984-2537
E-mail: grandonon@gmail.com

projeta arquitetura

Vanessa Cygan Grando
ARQUITETA URBANISTA
DECLARO QUE AS INFORMAÇÕES CONTIDAS NESTE PROJETO ATENDEM AS NORMAS E LEGISLAÇÕES VIGENTES.

Prancha

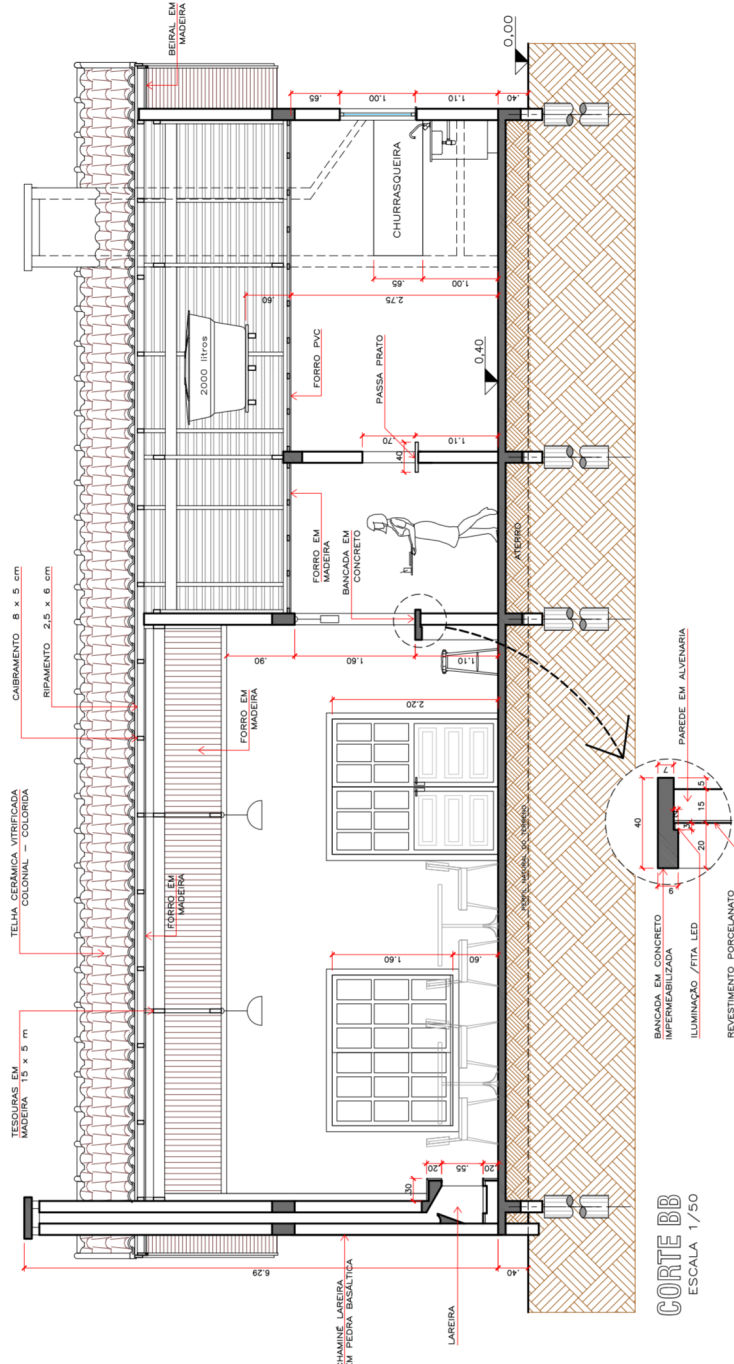
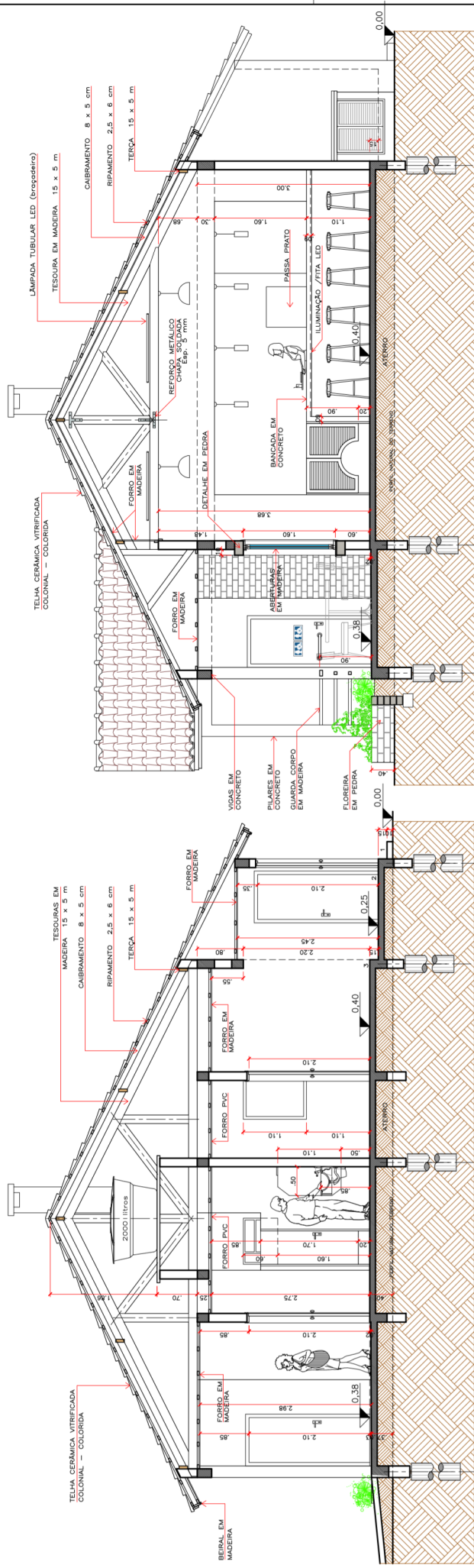

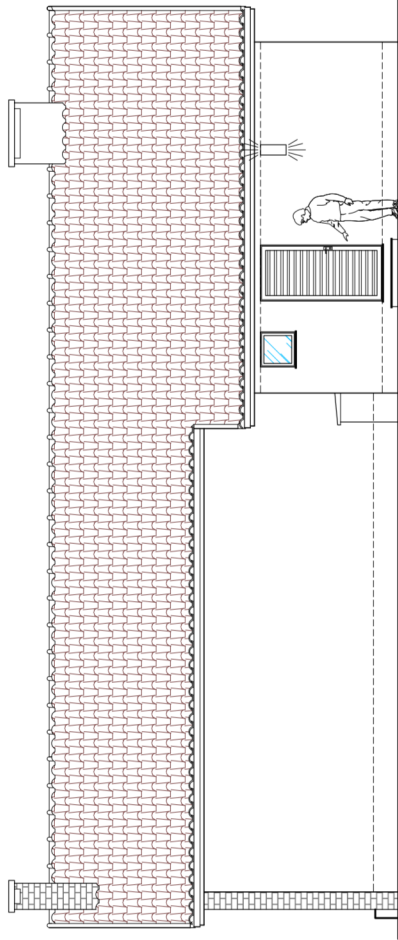

ELEVÇÃO FRONTAL
ESCALA 1/50

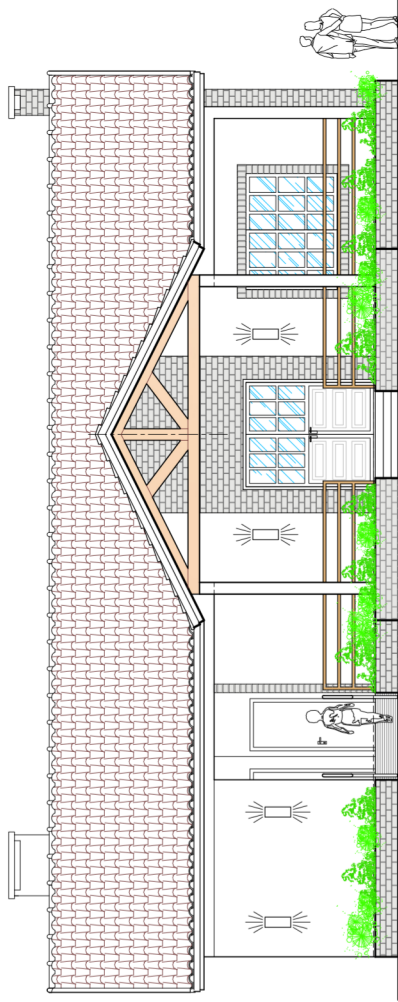

ELEVÇÃO LATERAL
ESCALA 1/50

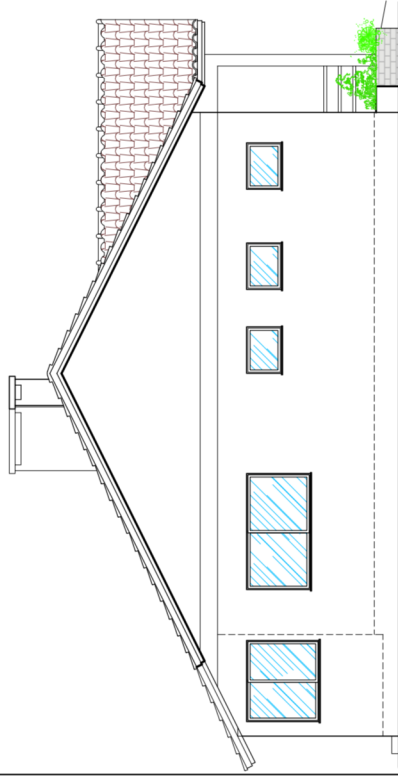

ELEVÇÃO LATERAL
ESCALA 1/50

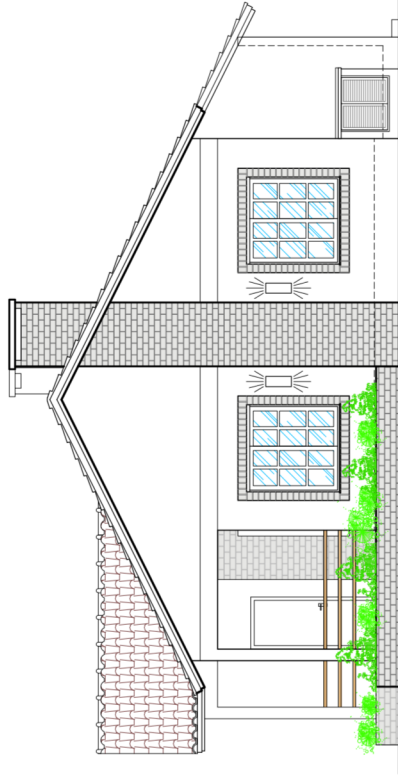



PROJETTA ARQUITETURA
RUA MOURA, 1340 - BARRIO PÉRIPOLOS / PASSO FUNDO - RS
CEP: 91.620-000
FONE: (51) 3031-1237
E-mail: projetta.hor@projetta.com

Obras: **PRAÇA / BISTRO**
Endereço: Rua dos Ranchos, 80 / Barra do Rio Azul-RS
Proprietário: **PREFEITURA MUNICIPAL DE BARRO DO RIO AZUL**

Projeto: **PROJETO ARQUITETÔNICO**
Assunto: **ELEVÇÕES / BISTRO**

Resposta Técnica: **Isma Cygn Grande**
ARQUITETO RESPONSÁVEL
OBRAS DE RECONSTRUÇÃO E REFORMA
OBRAS DE RECONSTRUÇÃO E REFORMA
OBRAS DE RECONSTRUÇÃO E REFORMA

Revisão: **05/08**

TESOURAS

ESCALA 1/50

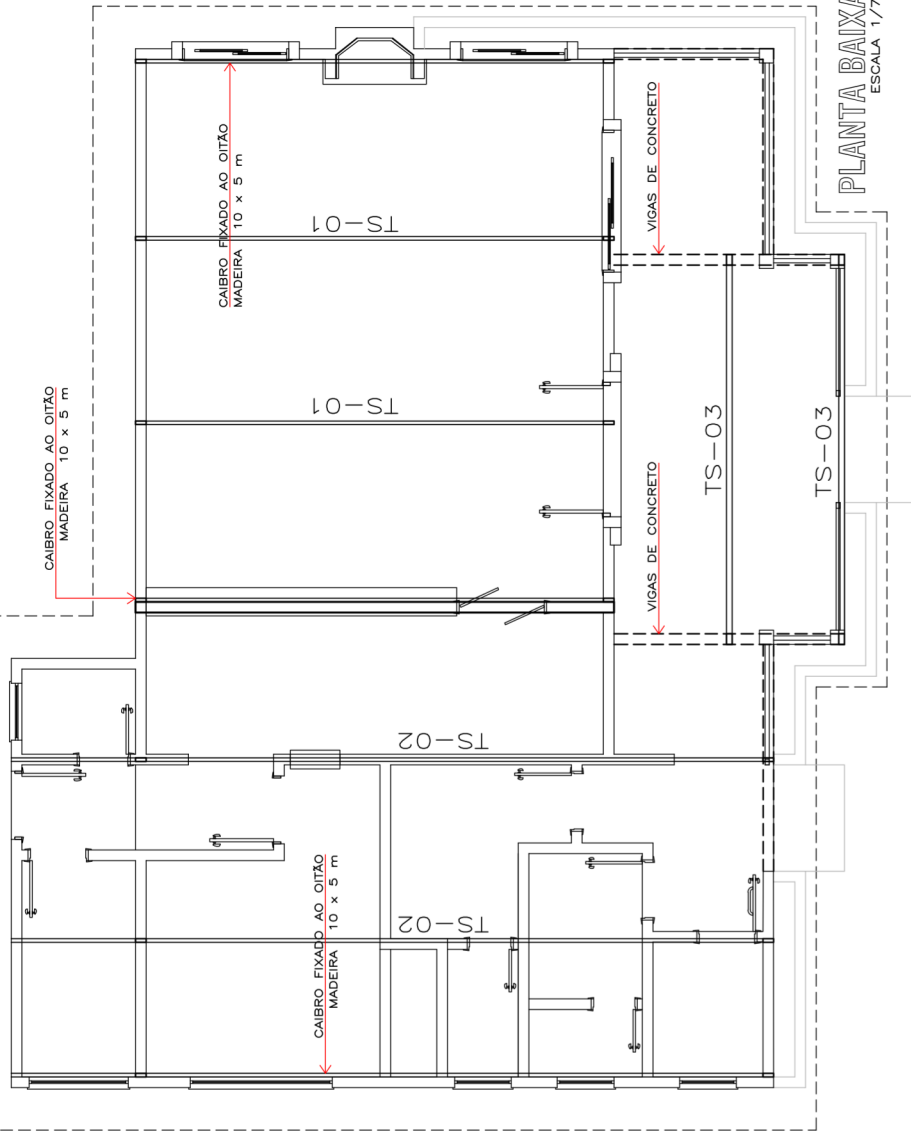
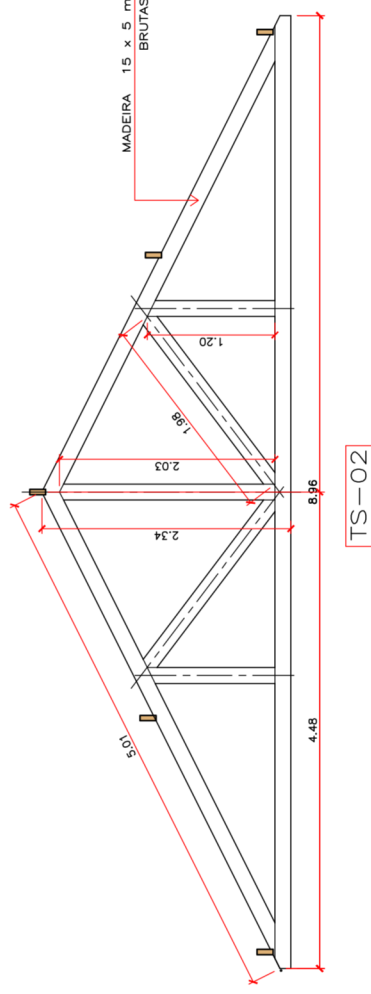
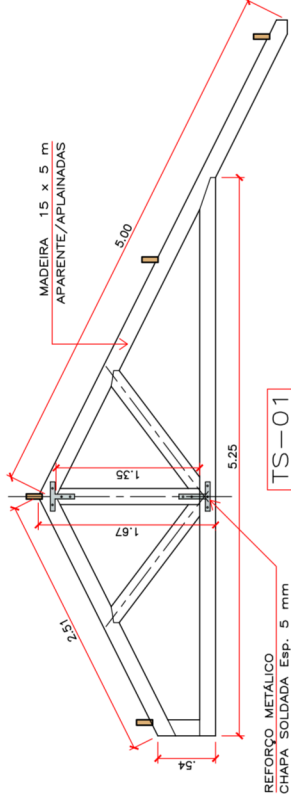
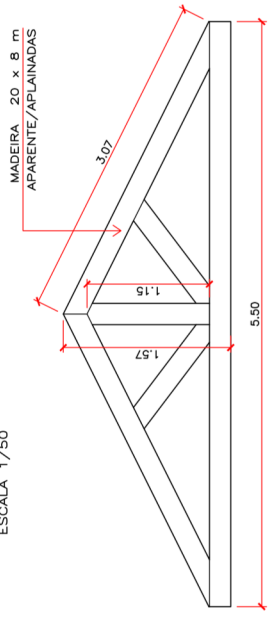

PROJETTA ARQUITETURA EIRELI-ME / Cnpj 27.864.703/0001-14
RUA MOROM, 1340 - BAIRRO PETRÓPOLIS / PASSO FUNDO - RS
CEP 99051-400 / Fone: (54) 99984-2537
E-mail: grando.ivan@gmail.com

PRAÇA / BISTRÔ

Obra
Endereço: Rua das Rosas, 80 / Barra do Rio Azul-RS
Proprietário:

PROJETO ARQUITETÔNICO

Assunto

Assunto

DETALHAMENTOS / TESOURAS DO BISTRÔ

Desenho Ivan Escala INDICADA Data SET/2021 Revisão 00

06/08

Prancha

Ivan C. Grando
Resp. Técnico

Ivan C. Grando

ARQUITETO E URBANISTA
CAU-RS nº 33449-9

Declaro que as informações contidas no projeto atendem as normas e legislações vigentes.

DIREITOS AUTORAIS RESERVADOS CONFORME ARTIGO 184 DO CÓDIGO PENAL, LEI 5.988 DO CÓDIGO CIVIL

DETALHE 01 / SANITÁRIO PNE

LEGENDA

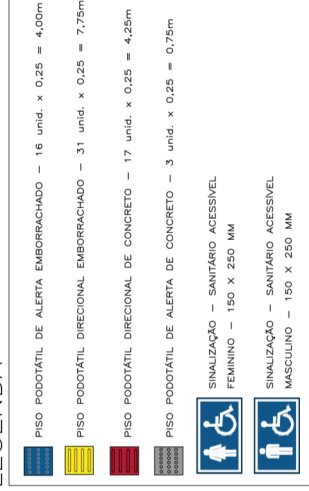
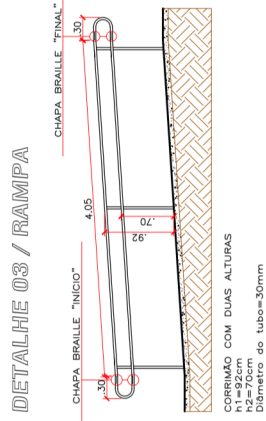

DETALHE 04 / SOLEIRA

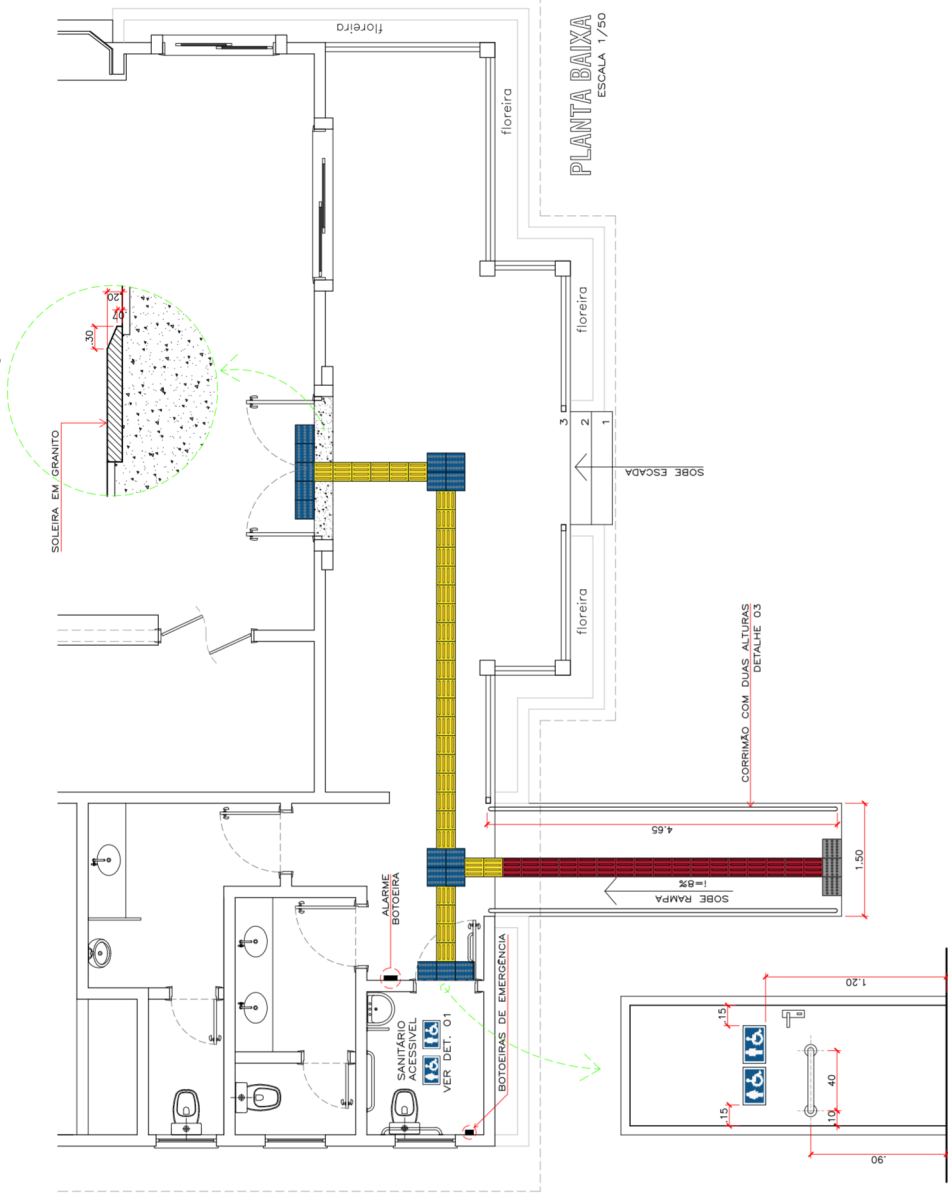

DETALHE 01 / SANITÁRIO PNE

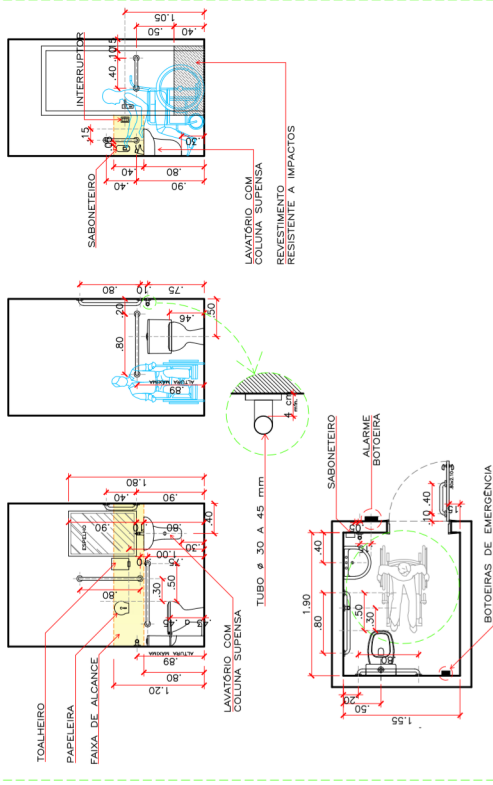

PALCO

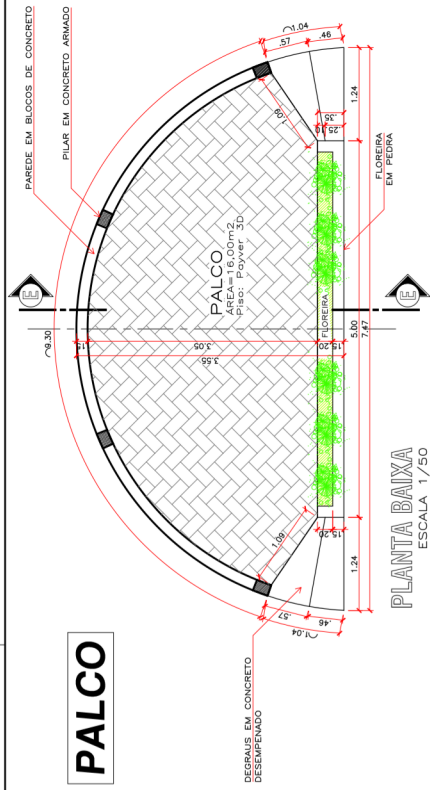

PLANTA BAIXA
ESCALA 1/50

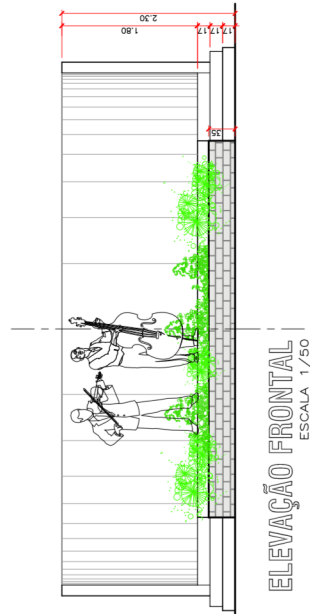

ELEVÇÃO FRONTAL
ESCALA 1/50

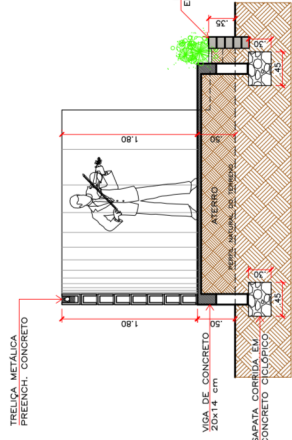

CORTE EE
ESCALA 1/50

CHAFARIZ

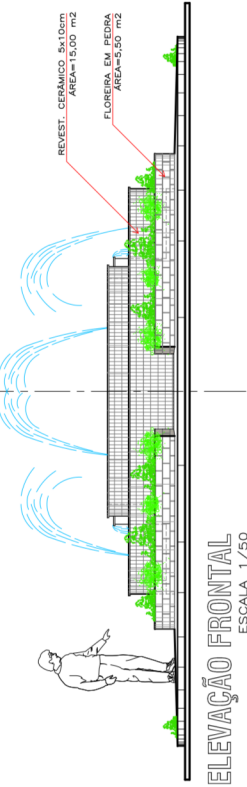

ELEVÇÃO FRONTAL
ESCALA 1/50

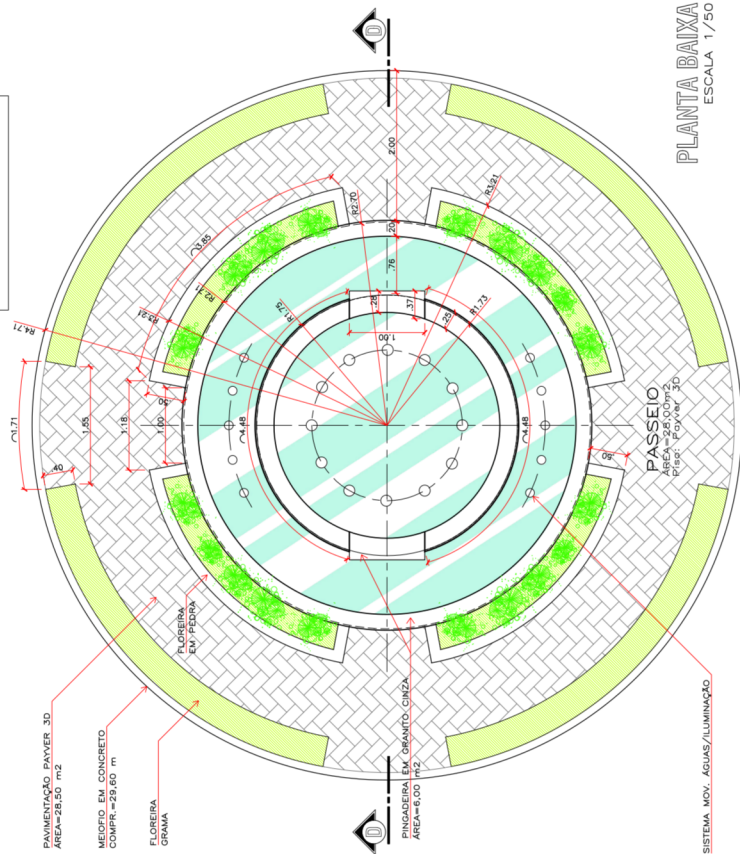

PLANTA BAIXA
ESCALA 1/50



PROJETA ARQUITETURA EIRELI-ME / CNPJ 27.884.703/0001-14
RUA MOROM, 1340 - BARRO PÉTROPOLIS / PASSO FUNDO - RS
CEP 96051-400 / Fone: (54) 39984-2537
E-mail: grandonon@gmail.com

Obra: PRACA / BISTRÔ
Endereço: Rua das Rosas, 80 / Barra do Rio Azul-RS

Proprietário: PREFEITURA MUNICIPAL DE BARRA DO RIO AZUL

Projeto: PROJETO ARQUITETÔNICO

Assunto: DETALHAMENTO CHAFARIZ / PALCO

Projeto: PROJETO ARQUITETÔNICO

Assunto: DETALHAMENTO CHAFARIZ / PALCO

Projeto: PROJETO ARQUITETÔNICO

Assunto: DETALHAMENTO CHAFARIZ / PALCO

Projeto: PROJETO ARQUITETÔNICO

Assunto: DETALHAMENTO CHAFARIZ / PALCO

Projeto: PROJETO ARQUITETÔNICO

Assunto: DETALHAMENTO CHAFARIZ / PALCO

Projeto: PROJETO ARQUITETÔNICO

Assunto: DETALHAMENTO CHAFARIZ / PALCO

Projeto: PROJETO ARQUITETÔNICO

Assunto: DETALHAMENTO CHAFARIZ / PALCO

08/08