

ANTONHOLI & GARCIA MAQUINAS E EQUIPAMENTOS LTDA

CNPJ: 33.441.004 / 0001 -64 – INSCRIÇÃO ESTADUAL: 90812334-43

ENDEREÇO: Rua Euclides da Cunha, 206 fundos,

Jardim Shangri-la A - Londrina / Pr – Cep: 86.070-500

TELEFONE: 43 3017-0163 – e-mail: comercial@webvalor.net.br**PROPOSTA DE PREÇOS**

A

PREFEITURA MUNICIPAL DE BARRA DO RIO AZUL - RS**PREGÃO PRESENCIAL Nº 002/2020**

Por esta proposta, declaramos inteira submissão aos preceitos legais em vigor, especialmente aos da Lei 10.520/02, do Decreto Municipal nº 911/2013, da Lei nº 8.666/93, e às cláusulas e condições constantes do Edital do Pregão Presencial nº 002/2020.

Propomos o fornecimento dos serviços, objeto desta licitação, obedecendo às estipulações do correspondente Edital e às suas especificações, e asseverando que:

- a) O prazo de validade desta proposta é de 60 dias consecutivos;
- b) Todos os componentes de despesas de qualquer natureza, custos diretos e indiretos relacionados com salários, encargos trabalhistas, previdenciários e sociais, e todos os demais impostos, taxas e outras despesas decorrentes de exigência legal ou das condições de gestão do contrato a ser assinado, encontram-se inclusos nos preços ofertados.

Segue a Proposta de Preços:

PREFEITURA MUNICIPAL DE BARRA DO RIO AZUL - RS					
PREGÃO PRESENCIAL Nº 002/2020					
<i>Fornecedor: ANTONHOLI & GARCIA MÁQ. E EQUIPAM. LTDA</i> CNPJ: 33.441.004 / 0001 -64 Insc. Estadual: 908012334-43 Endereço: Rua Euclides das Cunha, nº 206 fundos Jd. Shangri-la A Cidade: Londrina Estado: Paraná CEP: 86.070-500 Telefone: (43) 3338 7221 Cel.: (43) 8439 8490				Banco: ITAU Agência: 3893 Conta-Corrente: 36134-9 Contato: Carlos Henrique Corrêa	
ITEM	Descrição	Unid	Qtde	Valor Unit.	Valor Total
1	Marca: MERCEDES BENZ - 2020/2020 Fabricação: Nacional / Mercosul Modelo: SPRINTER 516 20+1 LUG. - BRANCA Motorização: 2.2 - Combustível: Diesel S10 Potência máxima cv (ABNT) / rpm: 163 / 3.800 Torque máximo mkgf (ABNT) / rpm: 36,4 / 2.400	unid	01	R\$ 244.900,00	R\$ 244.900,00
Veículo automotor novo, zero quilometro, com as seguintes características técnicas mínimas: ano de fabricação 2020, modelo 2020, cor branca, movido a diesel, motor turbo alimentado de 130 CV's, tipo van, capacidade para 21 passageiros (incluído o motorista) – acessibilidade para pelo menos um passageiro cadeirante, tração 4 x 2, rodado traseiro duplo, equipada com ar condicionado com regulagens individuais para o motorista/passageiros, bancos dos passageiros reclináveis, volante com regulagem de altura e profundidade, faróis com regulagem de altura, faróis de neblina, cinto de segurança para todos os passageiros, câmbio manual com 06 marchas à frente e uma a ré, freios a discos com sistema ABS nas quatro rodas, airbag duplo frontal, retrovisores externos elétricos, vidros dianteiros elétricos, travas elétricas em todas as portas, direção hidráulica, rádio AM/FM/USB com autofalantes instalados e em funcionamento,					

ANTONHOLI & GARCIA MAQUINAS E EQUIPAMENTOS LTDA

CNPJ: 33.441.004 /0001 -64 – INSCRIÇÃO ESTADUAL: 90812334-43

ENDEREÇO: Rua Euclides da Cunha, 206 fundos,

Jardim Shangri-la A - Londrina / Pr – Cep: 86.070-500

TELEFONE: 43 3017-0163 – e-mail: comercial@webvalor.net.br

teto alto, tacógrafo, controle de tração e de estabilidade, porta lateral corrediça no lado direito com abertura e fechamento automatizado elétrico, trava em aclives e declives (acionada pelo motorista, sem necessitar deixar a condução), equipada com sensor anti esmagamento e com sistema de aviso sonoro (ligado/desligado), limpador e desembaçador do vidro traseiro, proteção do motor, tapetes, computador de bordo e com todos os itens de segurança exigidos pela legislação de trânsito para o modelo, garantia mínima de 12 doze meses sem limite de quilometragem.

Valor Global da Proposta – R\$ 244.900,00 (duzentos e quarenta e quatro mil e novecentos reais)

Declaro que o preço contido na proposta inclui todos os custos e despesas, tais como: custos diretos e indiretos, tributos incidentes, taxa de administração, materiais, serviços, encargos sociais, trabalhistas, seguros, frete, embalagens, lucro e outros necessários ao cumprimento integral do objeto do Edital e seus Anexos.

Prazo de entrega de no máximo 30 (trinta) dias.

Prazo de validade da proposta de 60 (sessenta) dias.

Londrina, 09 de março de 2020.

ANTONHOLI & GARCIA MÁQUINAS E EQUIPAMENTOS LTDA
ANDREIA MARIA ANTONHOLI GARCIA
CPF 035.376.829-48
RG 71707059SESP PR





Conheça a TCA Transformações Veiculares

Presente em todas as estradas do país, a TCA faz questão que seu cliente saiba do orgulho que temos em ver nossos veículos salvando vidas, socorrendo pessoas, trazendo diversão e qualidade nos momentos onde você precisa de maior atenção.

A empresa se preocupa com a qualidade dos funcionários, que estão prontos para atender o cliente em todos os momentos, com tecnologia avançada para maior segurança e disponibilidade.

A equipe TCA cresceu de forma modesta, e tem orgulho de ser reconhecida em todo o Brasil pelos seus produtos de qualidade e tecnologia. Isso permite que o cliente confie e admire nosso trabalho que é feito com responsabilidade e carinho.

TCA

Transformações
Veiculares

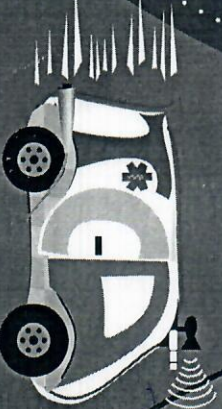

R.S. 138, S/N - KM 70
Bairro Santo Antônio
CEP 99710-557 - Fecilim/RS
Fone:(54) 3891 - 3300

comercial@tcatransformacoes.com.br
www.tcatransformacoes.com.br

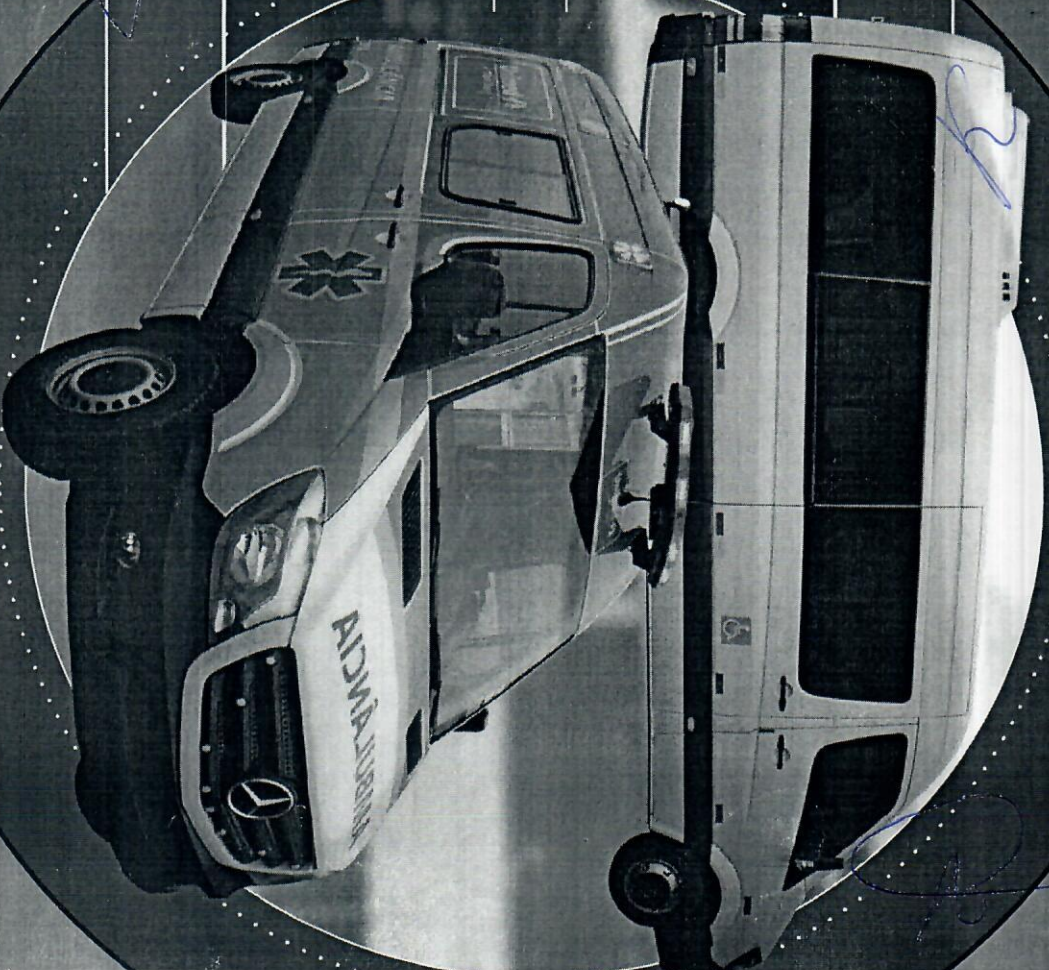

Transformações
Veiculares



ISO 9001:2015

REMOÇÃO BÁSICA

UTI

AMBULÂNCIAS

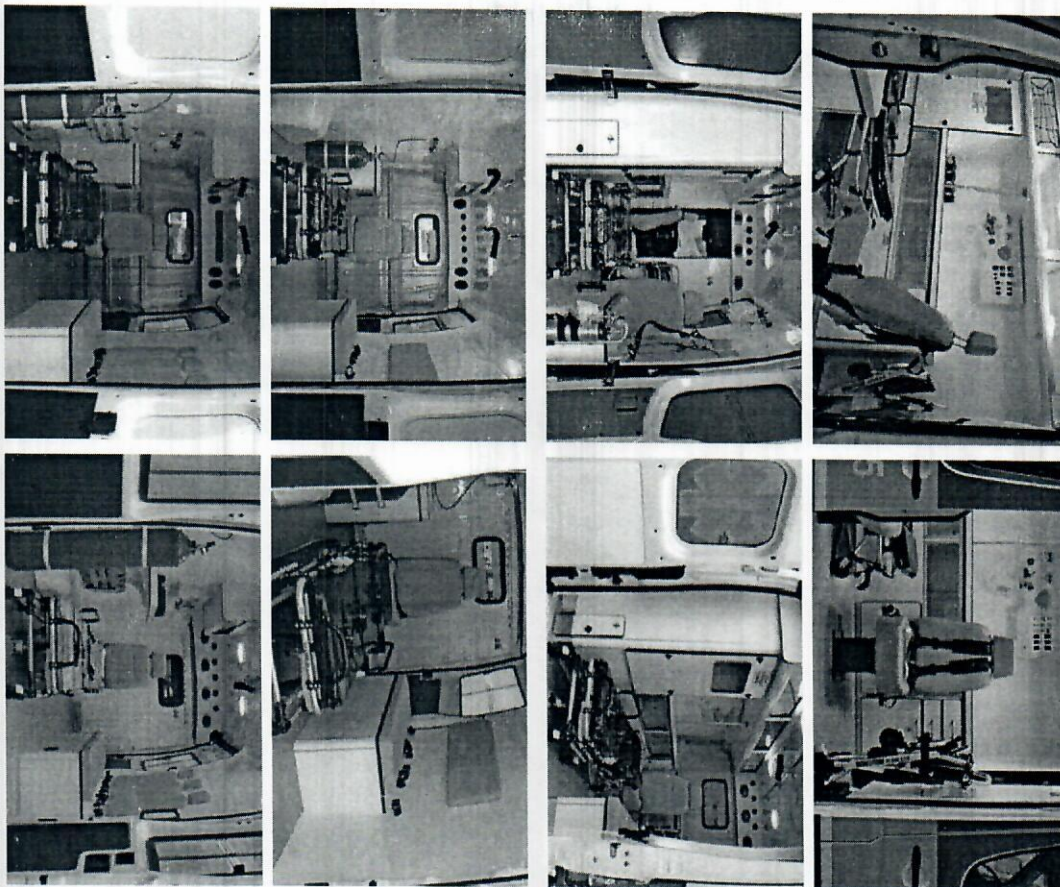

[Handwritten signature]

[Handwritten signature]

[Handwritten signature]

CADEIRANTE

ESCOLAR

PASSAGEIRO

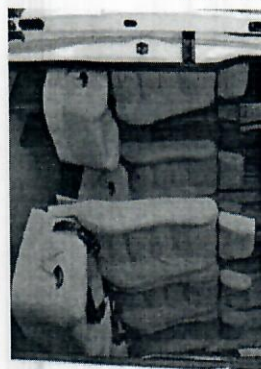

VANS

[Handwritten signature]



Mercedes-Benz



[Handwritten signature]



Sprinter Van Passageiro

Levando mais conforto e segurança no transporte de pessoas



Motor

OM 651CDI | Bi-turbo | Diesel | 4 cilindros em linha | 2,2 litros | PROCONVE P7

Potência [cv / kW]	163 / 120 @ 3.800 rpm
Torque [kgf.m / Nm]	36,4 / 360 @ 1.200 - 2.400 rpm
Alternador	14V 250A
Bateria	12V 92Ah

Câmbio

Caixa de mudanças	Mecânica de 6 marchas - ZF- 6S 480
Relação de marchas	1:5,070 / 2:2,614 / 3:1,524 / 4:1 / 5:0,770 / 6:0,657 / R:4,823
Relação eixo motriz (traseiro)	Modelo 416 CDI: i = 4,182 Modelo 516 CDI: i = 4,727

Pacotes disponíveis

Pacote	Pacote Comfort Plus (UP5 e UP6)	Pacote Luxo (UP1 e UP2*)	Pacote Luxo Hi-Tech (UP3 e UP4*)	Pacote Premium (UP9)
Modelo	416 CDI	416 CDI e 516 CDI	416 CDI e 516 CDI	416 CDI
Número de passageiros	15 + 1	15 + 1* / 17 + 1 / 20 + 1	15 + 1* / 17 + 1 / 20 + 1	9 + 1
Pintura Sólida ou Metálica	Opcional	Opcional*	Opcional*	Metálica
Ar-condicionado frontal	Série	Série	Série	Série
Rádio Am/Fm	Série	Série	Indisponível	Indisponível
Sistema multimídia MBUX	Indisponível	Indisponível	Série	Série
Câmera de ré	Indisponível	Indisponível	Série	Série
Volante multifuncional	Indisponível	Indisponível	Série	Série
Piloto automático	Indisponível	Indisponível	Série	Série
Assentos Luxo	Indisponível	Série	Série	Premium
Rodas de liga leve	Indisponível	Indisponível*	Indisponível*	Série
Carpete	Indisponível	Indisponível	Indisponível	Série

Itens de série em todos os pacotes: entrada USB - C em todas as fileiras de bancos, Bluetooth, Keyless Start, tacôgrafo, airbag para motorista e acompanhante, volante com ajuste de altura e profundidade, vidros dianteiros elétricos, espelhos retrovisores elétricos com aquecimento, alarme, fechamento central das portas via controle remoto, faróis de neblina e luzes de circulação diurna.

*Somente para UP2 e UP4 o Modelo 416 CDI 15 + 1 possui como item de série a pintura metálica e a roda de liga leve.

Assistentes de frenagem

- Freio hidráulico a disco em todas as rodas, com discos frontais autoventilados.
- Exclusivo Programa Eletrônico de Estabilidade (ESP Adaptativo 9i®)
- Assistente Ativo de Frenagem (ABA - Active Brake Assist)
- Assistente de Vento Lateral / Assistente de Partida em Rampa / Assistente de Fadiga

Dimensões [mm]

Modelo	416 CDI - Teto Baixo	416 CDI - Teto Alto	516 CDI - Teto Alto	516 CDI Teto Alto
Número de passageiros	9+1 / 15+1	9+1 / 15+1	17+1	20+1
Distância entre-eixos	3.665	3.665	4.325	4.325
Comprimento total	5.932	5.932	6.967	7.367
Altura com ar-condicionado*	2.535	2.820	2.874	2.857
Altura interior (máxima)	1.550	1.840	1.840	1.840
Diâmetro de giro	13.400	13.400	15.200	15.200
Vão da porta lateral (altura e largura)	1.496 / 1.231	1.792 / 1.231	1.792 / 1.146	1.792 / 1.146
Vão da porta traseira (altura e largura)	1.520 / 1.542	1.818 / 1.542	1.818 / 1.542	1.818 / 1.542
Balanço dianteiro	1.021	1.021	1.021	1.021
Balanço traseiro	1.246	1.246	1.621	2.021

Largura sem espelhos = 2.020 mm. Largura com espelhos padrão = 2.345 mm; *Medidas referentes ao veículo descarregado.

Disposição dos assentos

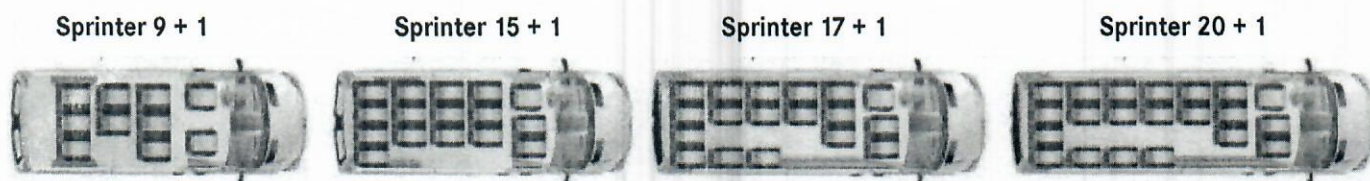

Pesos [kg]

Modelo	416 CDI	516 CDI
Peso bruto total (PBT)	4.100	5.000
Peso bruto total combinado (PBTC)	5.880	7.000

Desempenho

Modelo	416 CDI - Teto Baixo	416 CDI - Teto Alto	516 - CDI - Teto Alto
Velocidade máxima [km/h]	157	157	157

Chassi

Modelo	416 CDI	516 CDI
Direção	Elétrica	Elétrica
Tração	Traseira	Traseira
Suspensão dianteira	Independente com molas transversais parabólicas, amortecedores hidráulicos e barra estabilizadora	
Suspensão traseira	Rígido com molas parabólicas, amortecedores hidráulicos e barra estabilizadora	
Tanque de combustível [l]	71	71
Pneus	225 / 75 R16C	195 / 75 R16C

[*] Alguns itens citados ou mostrados neste folheto são opcionais e podem não estar imediatamente disponíveis para atendimento. Procure um Concessionário Mercedes-Benz e conheça as múltiplas configurações oferecidas e a diversidade de opcionais disponíveis. No interesse do desenvolvimento tecnológico, a Mercedes-Benz reserva-se o direito de alterar as especificações e os desenhos dos produtos sem prévio aviso. A qualidade do meio ambiente é respeitada pela tecnologia dos produtos Mercedes-Benz.

Para mais informações, ligue 0800 970 90 90 ou acesse: www.mercedes-benz.com.br. Mercedes-Benz, marca do grupo Daimler.

Informações válidas para veículos ano/modelo a partir de 2019/2020.

Seja gentil. Seja o trânsito seguro.

