



PREFEITURA MUNICIPAL DE FAXONALZINHO – RS

**PROCESSO Nº045-2023
EXTRATO DE DISPENSA DE LICITAÇÃO Nº032/2023**

O Prefeito Municipal de Faxonalzinho, Estado do Rio Grande do Sul, ratifica a dispensa de licitação, nos seguintes termos:
Objeto: Contratação de serviços de segurança não armada para eventos do município.
Fundamento Legal Art. 75, II, da Lei Federal nº 14.133/21.
Valor: R\$ 26.000,00 (vinte e seis mil reais).
Fornecedor(a): Segurança Alto Uruguai ME

Faxonalzinho, RS, 19 de Abril de 2023.
James Ayres Torres
Prefeito Municipal



**ESTADO DO RIO GRANDE DO SUL
GOVERNO MUNICIPAL DE
BARRA DO RIO AZUL**

**PROCESSO Nº 043/2023
DISPENSA DE LICITAÇÃO Nº 027/2023**

MARCELO ARRUDA, Prefeito Municipal de Barra do Rio Azul - RS, torna público a DISPENSA DE LICITAÇÃO Nº 027/2023, em favor da empresa WESCHENFELDER MAQUINAS E PNEUS LTDA, estabelecida na Rua Dr. João Caruso, 350, Bairro Industrial, CEP 99.706-450 na cidade de Erechim/RS, inscrita no CNPJ sob o nº 89.425.278/0007-10;
OBJETO: Aquisição emergencial de pneus novos para Patrulha Agrícola.
VALOR TOTAL: R\$ 30.260,00 (trinta mil, duzentos e sessenta reais).
FUNDAMENTAÇÃO LEGAL: Art. 24, inciso IV, da Lei Federal nº 8.666/93.

Barra do Rio Azul, RS, 18 de abril de 2023.
MARCELO ARRUDA,
Prefeito Municipal.



AVISO DE DESLIGAMENTO

Devido ao Programa de Expansão e Melhoria do Sistema de Distribuição de Energia Elétrica, o fornecimento de energia será interrompido:
Município de Erechim - TES 30603669, TES 30611778
-Data 20/04/2023-

Horário: 08:20 às 12:00 horas
Bairro: LOT S JOSÉ
Rua: R DAS BEGONHAS, 38 ao 115
Rua: R DOS LÍRIOS, 327 ao 400
Rua: R DAS ROSAS, 285 ao 576
Bairro: VL CEMAPA
Rua: R STO SFREDO, 253 ao 273
Horário: 12:15 às 18:45 horas
Bairro: LOT VITÓRIA II
Rua: R PEDRO MATTEVI, 138 ao 2784
Bairro: TRES VENDAS
Rua: R JULIO TROMBINI, 982 ao 2728
Rua: R CLEMENTINA ITALIA ALBARELO, 70 ao 75
Bairro: CERAMICA

Reforços que são algumas localidades dos municípios.

ATENÇÃO: O serviço somente será realizado em condições climáticas adequadas e a energia elétrica poderá ser restabelecida antes do horário previsto.

Por SEGURANÇA, as instalações deverão ser consideradas como energizadas.

Para maiores informações acesse: www.cpfll.com.br
Erechim, 20 de abril de 2023.



**REGISTRO DE IMÓVEIS E ANEXOS DA COMARCA DE
SÃO VALENTIM, em 26 de setembro de 2.012
EDITAL DE LOTEAMENTO
(Lei Federal nº 6.766, de 19 de setembro de 1.979)**

FAZ SABER a todos os interessados que JOÃO BATISTA GRANDO, brasileiro, engenheiro agrônomo, inscrito no CPF/MF nº 154.182.270-68, residente e domiciliado na Rua Fioravante Andreis, nº 308, no município de Erval Grande/RS, depositaram neste Cartório os documentos necessários exigidos pelo artigo 18 da Lei Federal nº 6.766, de 19 de dezembro de 1.979, para registro de um Loteamento denominado "LOTEAMENTO GRANDO", tendo acesso pelas Ruas RUAA, RUA JOSÉ BONIFÁCIL, RUA VICTÓRIO CAPELETO e RUA DO AGRICULTOR, formando a área total de 9.879,10 m², havido pela matrícula nº 0.1093, do Registro de Imóveis da Comarca de São Valentim-RS. O loteamento contém 9.879,10m², dividido em 3 (TRES), quadras, designadas pelos nºs "Q-01-B1", "Q-01-B2" e "Q-01-B3", e estas subdivididas em 22 (vinte e dois) lotes totalizando 6.497,43m², ocupados por ruas, denominadas Rua "A" e Rua "B", totalizando a metragem das ruas 2.386,95m², uma área verde e uma institucional, inalienáveis, medindo 994,72m². Destina-se a uma zona residencial e foi aprovado pela Prefeitura Municipal de Erval Grande-RS, e pelas demais repartições competentes. E para que chegue ao conhecimento de todos, expediu-se este edital que será publicado no jornal local, por três dias consecutivos, podendo o registro ser impugnado no prazo de 15 dias, contados da data da última publicação, tudo nos termos do artigo 19 da citada Lei Federal nº 6.766. São Valentim/RS, 17 de Abril de 2.023. Eu Suzana Valle Salgado, Delegatária do Registro de Imóveis e Anexos, digitei e subscrevi.

SUZANA VALLE SALGADO
Oficial do Registro de Imóveis e Anexos da Comarca de São Valentim/RS

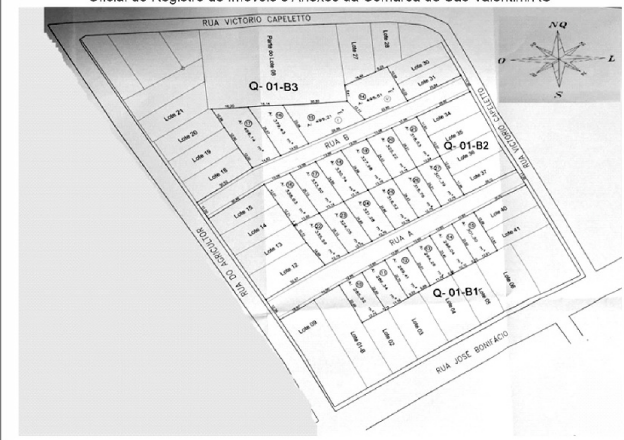

TRIEL - HT INDUSTRIAL E PARTICIPAÇÕES S/A
CNPJ 89.422.042/0001-24 - NIRE 43.300.047.563

Relatório da Administração: Em cumprimento às disposições legais e estatutárias, vimos apresentar a V. Sas o Balanço Patrimonial e demais Demonstrações Contábeis, de forma resumida e com divulgação simultânea da íntegra dos documentos no link <https://www.jornalbomdia.com.br/secao33/publicacoes-legais>, relativos ao exercício social encerrado em 31 de dezembro de 2022 e 2021. A Administração, Demonstrações Financeiras para os Exercícios findos em 31 de dezembro de 2022 e 2021 - Valores expressos em reais. (As notas explicativas integram o conjunto das demonstrações financeiras).

| Balanço Patrimonial | | 2022 | | 2021 | |
|---|--------------|--------------------|--------------------|-------------|--------------------|
| Ativo | Notas | 2022 | 2021 | 2022 | 2021 |
| Circulante | | | | | |
| Caixa e Equivalentes de Caixa | 3,2 | 29.471.434 | 5.461.458 | 3.12 | 37.842.731 |
| Contas a Receber | 3,3 | 24.569.692 | 23.646.027 | 3,13 | 14.780.697 |
| Estoques | 3,4 | 35.916.953 | 53.821.305 | | 1.422.433 |
| Adiantamento a Fornecedores | 3,5 | 3.701.952 | 1.204.554 | | 5.141.487 |
| Creditos Tributários | 3,6 | 2.544.030 | 1.835.035 | | 2.004.450 |
| Outros Creditos | 3,7 | 329.277 | 610.548 | 3,14 | 2.004.450 |
| Total do Ativo Circulante | | 97.533.238 | 85.778.927 | | 54.275.600 |
| Não Circulante | | | | | |
| Contas a Receber | 3,3 | 2.000.000 | 2.000.000 | 3,15 | 829.343 |
| Outros Creditos | 3,3 | 3.237.225 | 3.024.847 | 4,2 | 480.267 |
| Investimentos | 3,8 | 1.354.816 | 1.386.588 | | 2.143.865 |
| Imobilizado | 3,9 | 52.199.152 | 48.771.239 | | 898.924 |
| Intangível | 3,9 | 78.070 | 180.813 | | 735.322 |
| Direito de Uso em Arrendamento | 3,11 | 848.840 | 1.291.712 | 3,13 | 10.548.464 |
| Total do Ativo Não Circulante | | 59.718.143 | 56.634.999 | | 23.100.423 |
| Total do Ativo | | 157.251.481 | 142.413.926 | | 77.376.023 |
| Passivo | | | | | |
| Circulante | | | | | |
| Emprestimos e Financiamentos | 3,12 | 37.842.731 | 30.433.620 | | 13.419.080 |
| Obrigações Fiscais | | | | | 1.422.433 |
| Obrigações Sociais e Trabalhistas | | | | | 5.141.487 |
| IR e Contribuição Social | | | | | 2.004.450 |
| Adiantamento de Clientes | | | | | 2.004.450 |
| Faturamento Antecipado | | | | | 25.093.368 |
| Arrendamentos | | | | | 829.343 |
| Dividendos a Pagar | | | | | 5.274.343 |
| Outras Contas a Pagar | | | | | 426.213 |
| Total do Passivo Circulante | | 82.791.129 | 82.148.731 | | 73.322.474 |
| Não Circulante | | | | | |
| Emprest. e Financiamentos | 3,13 | 10.548.464 | 7.936.254 | | 1.048.033 |
| Arrendamentos | 3,11 | 567.766 | 1.048.033 | | 34.475 |
| Outras Contas a Pagar | | | | | 11.116.230 |
| Total do Passivo Não Circulante | | 11.116.230 | 9.018.765 | | 11.116.230 |
| Total do Passivo | | 93.907.359 | 91.167.496 | | 84.438.704 |
| Patrimônio Líquido | | | | | |
| Reserva de Lucros | 4,1 | 40.000.000 | 40.000.000 | | 40.000.000 |
| Ajustes de Avaliação Patrimonial | 4,2 | 23.100.423 | 11.802.731 | | 11.802.731 |
| Total do Patrimônio Líquido | | 63.100.423 | 51.202.731 | | 51.202.731 |
| Result. Abrangente Total do Exerc. | | 17.110.438 | 4.230.676 | | 157.251.481 |

Demonstrações das Mutações do Patrimônio Líquido

| Demonstração do Resultado Abrangente | | 2022 | | 2021 | |
|---|-------|-------------------|------------------|------|------|
| Lucro Líquido do Exercício | Notas | 2022 | 2021 | 2022 | 2021 |
| | | 17.110.438 | 4.230.676 | | |
| Result. Abrangente Total do Exerc. | | 17.110.438 | 4.230.676 | | |

Demonstrações dos Fluxos de Caixa

| Demonstração do Resultado dos Exercícios | | 2022 | | 2021 | |
|--|-------|--------------------|--------------------|------|------|
| Receita Operacional Líquida | Notas | 2022 | 2021 | 2022 | 2021 |
| | | 252.972.474 | 143.315.834 | | |
| Outras Rec. (Desp.) Operac. | | 4.538.928 | 18.418.910 | | |
| Resultado Operacional Líq. antes das Recitas e Despesas Financ. | | 257.511.402 | 161.734.744 | | |
| Resultado Financeiro Líq. | | 23.555.211 | 5.557.704 | | |
| Resultado antes do IRC/SSL s/ lucro | | 281.066.613 | 167.292.448 | | |
| Lucro Líquido do Exercício | | 17.110.438 | 4.230.676 | | |

1. Contexto Operacional: A Triel-HT Industrial e Participações S/A foi constituída em 01.12.1964, tendo seu contrato social registrado na MM Junta Comercial do Estado do Rio Grande do Sul em 25.02.1965 sob nº. 169.864 e NIRE 43.300.047.563. Foi transformada de Sociedade Empresária Limitada, para Sociedade por Ações em 02.01.2007, conforme instrumento de alteração contratual com modificação de tipo jurídico, e com aprovação do Estatuto Social registrado na Junta Comercial do Estado do Rio Grande do Sul sob nº. 43.300.047.563 em 04.04.2007. A sociedade tem como objetivo social a indústria e comércio, importação e exportação de equipamentos para a agricultura, pecuária, transportes rodoviários, viaturas de combate a incêndio, viaturas para busca e salvamento, unidades móveis para saúde pública; consertos e reformas de equipamentos rodoviários; transporte rodoviário de cargas em geral; e participações societárias em outras empresas. A sede da companhia está localizada na Rodovia ERS 135, N.º 878, Km 76 - Bairro Interior - Erechim/RS.

2. Apresentação das Demonstrações Contábeis: 2.1 Declaração de Conformidade: As demonstrações financeiras foram elaboradas e estão apresentadas em conformidade com as práticas contábeis adotadas no Brasil e em observância às disposições contidas na NBC TG 1.000(R1) aprovada em 10/12/2009. 2.2 Base de Mensuração: As Demonstrações Financeiras foram elaboradas utilizando o custo histórico como base de valor com exceção do custo atribuído de ativo imobilizado na data de 31.12.2009. 2.3 Moeda Funcional e Moeda de Apresentação: As demonstrações financeiras estão apresentadas em Reais (R\$), que é a moeda funcional e de apresentação da Companhia. 2.4 Composição de Demonstrações Financeiras: Em 29 de março de 2023, a Saldos em Moeda Estrangeira: As transações em moeda estrangeira são convertidas para a moeda funcional usando-se a demonstrações financeiras da Triel - HT Industrial e Participações S/A.

3. Autorização e Data para a Conclusão da Elaboração das Demonstrações Financeiras: Em 29 de março de 2023, a Administração concebeu a autorização para a conclusão das demonstrações financeiras da Triel - HT Industrial e Participações S/A.

Darlan Dalla Rosa - Diretor Presidente - CPF: 400.884.640-91
Mores & Associados Contabilidade SS Ltda. - Escritório Contábil - CRC 2662 - Maristela Teresa Benetti - Contador - CRC/RS - 0731280-05

O documento acima foi postado para assinatura digital pelo Portal de Assinaturas Safeweb, Para ver o edital completo acesse.

<https://www.jornalbomdia.com.br/noticia/62899/triel-ht-industrial-e-participacoes-s-a>

GRAFICA E EDITORA BOTA AMARELA
EIRELI:92390525000107
ACT-Safeweb 19/04/2023 15:32:17



ASSINE O BOM DIA: (54) 3520-8500