

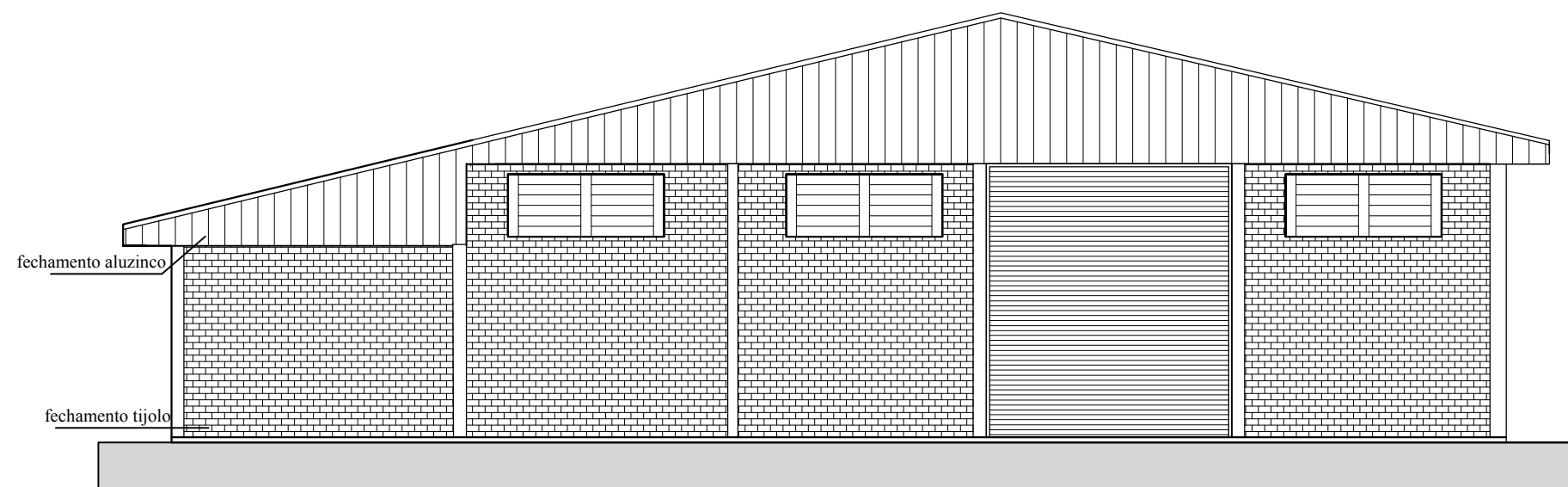

FACHADA NORTE



FACHADA LESTE



OBRA **GINÁSIO DE ESPORTES**

RESP. TÉCNICO
 ENGENHEIRO CIVIL **WALTER ADRIANO ZARPELLON** Crea - RS 62 194

PROPRIETÁRIO

 PREFEITURA MUNICIPAL DE CAMPOS BORGES

DATA
 24 / 10 / 2017

DESENHO
 ANELISE

DESENHO
FACHADAS

ESCALA
 1 / 125

PRANCHA

ÁREA
 658,00m2

04