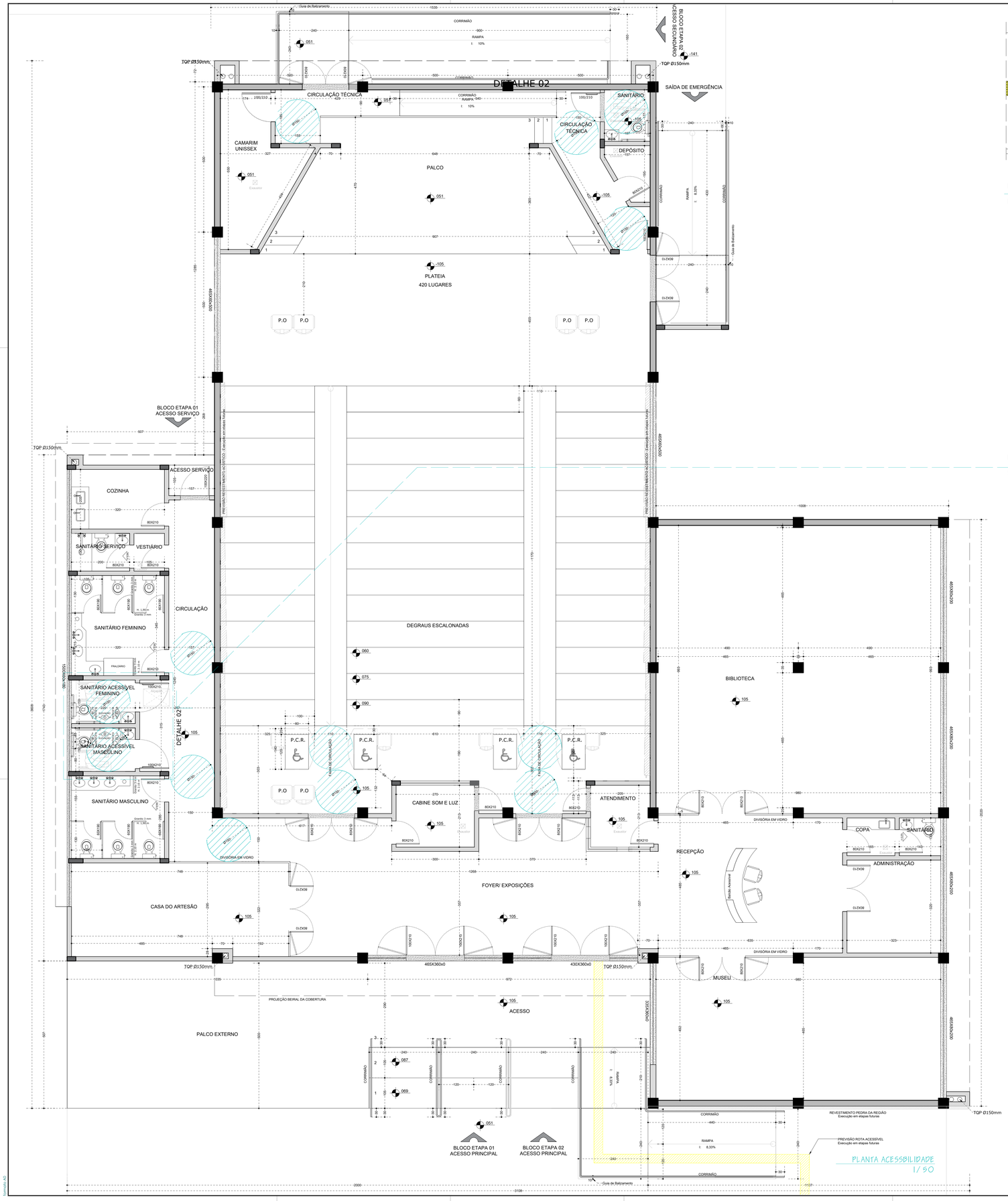

PLANTA ACESSIBILIDADE
1/50

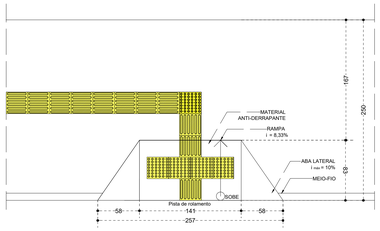

DETALHE 01

REBAIXO MEIO-FIO PARA PEDESTRES

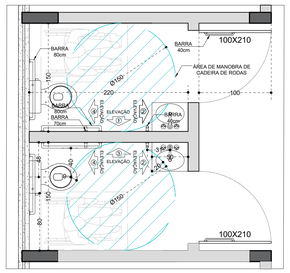

DETALHE 02

SANITÁRIO ACESSÍVEL

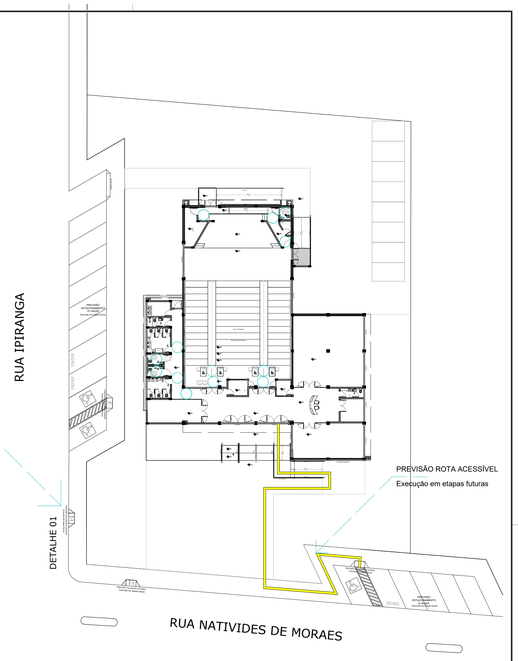

IMPLANTAÇÃO
1/3000

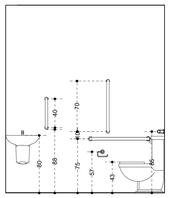

ELEVAÇÃO 1

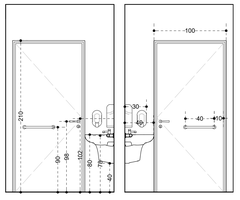

ELEVAÇÃO 2

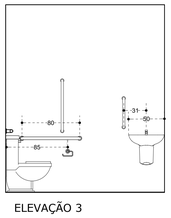

ELEVAÇÃO 3

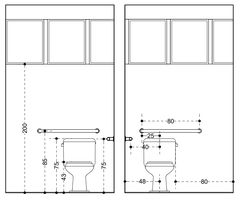

ELEVAÇÃO 4

ELEVAÇÕES E DETALHES
1/50

LEGENDA:

XXX / XXX	INDICAÇÃO NÍVEIS PLANTA E CORTE		PILAR PRÉ-MOLDADO
	INDICAÇÃO DE CORTES		PILAR CONCRETO
X	INDICAÇÃO DE ELEVAÇÃO		PAREDES ALVENARIA TIJOLO FURADO
X	INDICAÇÃO ACESSOS		PAREDES PLACA DE CONCRETO
	INDICAÇÃO MOBILIÁRIO FIXO		PEITORIL EM GRANITO
	PROJEÇÃO MOBILIÁRIO MÓVEL		SOLEIRA EM GRANITO
XXX	INDICAÇÃO INCLINAÇÃO DO PISO		ÁREA DE MANOBRA CADEIRA DE RODAS

NOTAS

- MEDIDAS E NÍVEIS EM CENTRÍMETROS
- VERIFICAR POSIÇÃO EXATA DOS PILARES NO PROJETO ESTRUTURAL
- VERIFICAR DETALHES CONSTRUTIVOS PERTINENTES NO PROJETO DE DETALHAMENTO

- EM CASO DE DIVERGÊNCIA ENTRE ELEMENTOS DOS PROJETOS SERÁ OBEDECIDO O SEGUINTE CRITÉRIO
  - COTAS PREVALECEM SOBRE MEDIDAS TOMADAS EM ESCALA.
  - ENTRE DESENHO DE ESCALAS DIFERENTES, PREVALECEM OS DE MAIOR ESCALA.
  - ESPECIFICAÇÕES PREVALECEM SOBRE AS PLANTAS.

Arquitetura
Lauriéli Pereira de Oliveira
Arquiteta e Urbanista - CAU A 88383-7
arquitetalauriedeoliveira@gmail.com - 54 99969 9218

Título: PROJETO ARQUITETÔNICO
Estudo: Centro Municipal de Cultura
Acessibilidade
Local: Rua Nativides de Moraes
Município: Campos Borges - RS
Data: Maio/ 2020
Responsável Técnico: Lauriéli Pereira de Oliveira — Área:
Proprietário: Município de Campos Borges — Área:
Escala: Indicada
Área: 748,70 m²
Prancha: 04

© TODOS OS DIREITOS AUTORAIS RESERVADOS NOS TERMOS DA LEI 9610/98.

Formato A0