

**SOLICITAÇÃO DE ORÇAMENTO PARA AQUISIÇÃO DE CORRIMÃO PARA USO NO CENTRO DE REFERENCIA DE ASSISTENCIA SOCIAL CRAS .**

**UNIDADE SOLICITANTE:** Centro de assistência social CRAS.

**RESPONSÁVEL:** Rosimar Signor Merlin

**CARGO:** Coordenadora do CRAS

**DATA:** 14/09/2021

**OBJETO:** Aquisição de um corrimão para acessibilidade no acesso a entrada principal do centro de referência de assistência social CRAS.

QUANT	DESCRIÇÃO	MARCA	VALOR UNITARIO	VALOR TOTAL
01	CORRIMÃO 1"1/2 QUE DA 4CM CANO DE PÉ 2" QUE DA 5CM, PINTADO COM FUNDO PREMIER E TINTA BRANCA.		1.450,00	R\$ 1.450,00

**EMPRESA:**

**CNPJ:**

**ENDEREÇO:**

**CIDADE:**

**DATA:**

**VALIDADE DA PROPOSTA:**

**ASSINATURA DO RESPONSÁVEL LEGAL DA EMPRESA:**

João Odaír Dahmer - M.E  
19.381.765/0001-47  
VRS 817  
Campos Borges  
16-09-2021

30 dias

João Odaír Dahmer

19 381 765/0001-47

JOÃO ODAÍR DAHMER - ME  
Rua Visconde de Mauá, 425  
Centro

CEP 99435-000

CAMPOS BORGES - RS



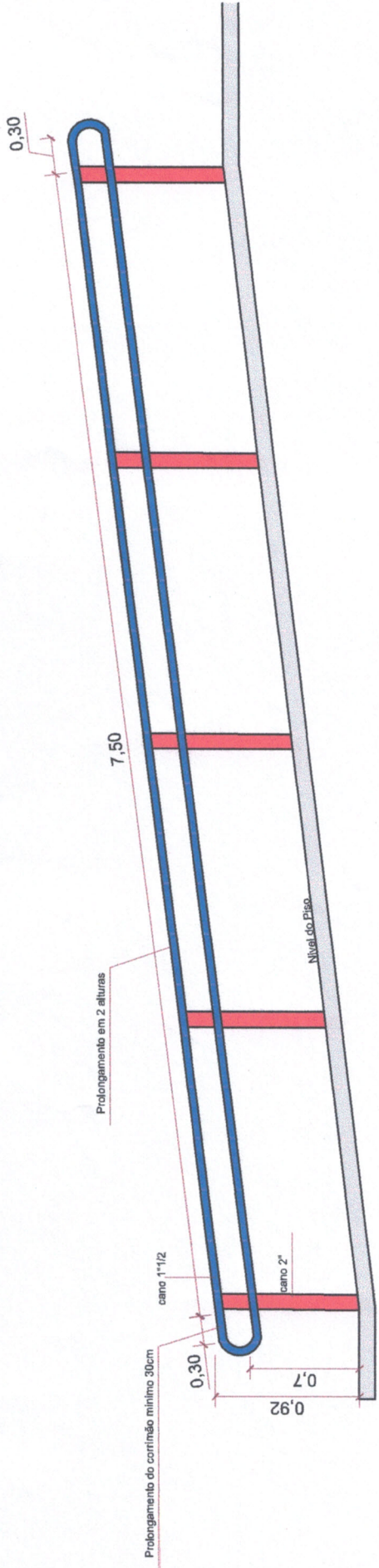

OBS: AS CORES SÃO SOMENTE PARA EFEITO DE PROJETO - PINTAR A ESTRUTURA DE BRANCO.

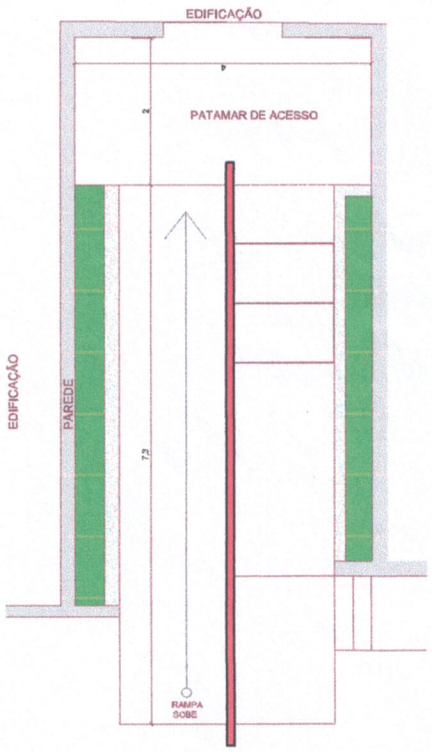

CORIMÃO SERÁ EXECUTADO NA RAMPA EXTERNA DE ACESSO AO CRAS



**PREFEITURA MUNICIPAL DE CAMPOS BORGES**

Praça 13 de Abril, 302 - Cep: 99435-000 - Fone/Fax: (54) 3326-1110

OBRA: CRAS - PROJETO DE GUARDA CORPO

LOCAL: Município de Campos Borges/RS

Descrição: **CORRIMÃO CRAS**

Data: ABRIL/2021

Escala:

Prancha:

Projeto Arquitetônico:

Arvelles Morgan Marioni  
CAU RS 83795-4

Departamento de Engenharia

**01**



**SOLICITAÇÃO DE ORÇAMENTO PARA AQUISIÇÃO DE CORRIMÃO PARA USO NO CENTRO DE REFERENCIA DE ASSISTENCIA SOCIAL CRAS .**

**UNIDADE SOLICITANTE:** Centro de assistência social CRAS.

**RESPONSÁVEL:** Rosimar Signor Merlin

**CARGO:** Coordenadora do CRAS

**DATA:** 14/09/2021

**OBJETO:** Aquisição de um corrimão para acessibilidade no acesso a entrada principal do centro de referência de assistência social CRAS.

QUANT	DESCRIÇÃO	MARCA	VALOR UNITARIO	VALOR TOTAL
01	CORRIMÃO 1"1/2 QUE DA 4CM CANO DE PÉ 2" QUE DA 5CM, PINTADO COM FUNDO PREMIER E TINTA BRANCA.			R\$ 1.985,00

**EMPRESA:** JA MAQUINAS

**CNPJ:** 41 506 386/0001-95

**ENDEREÇO:**

**CIDADE:** Campos BORGES

**DATA:** 15/09/21

**VALIDADE DA PROPOSTA:** 15 DIAS

**ASSINATURA DO RESPONSÁVEL LEGAL DA EMPRESA:**

*Cláudia B. Santos*



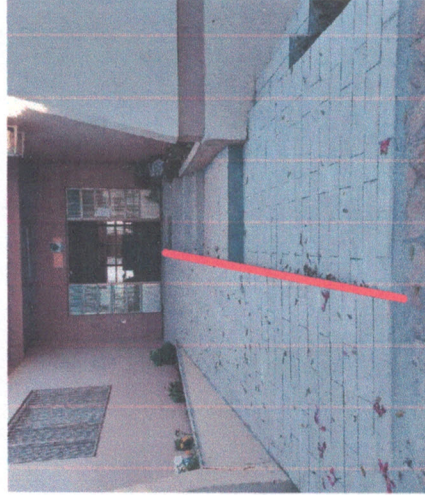
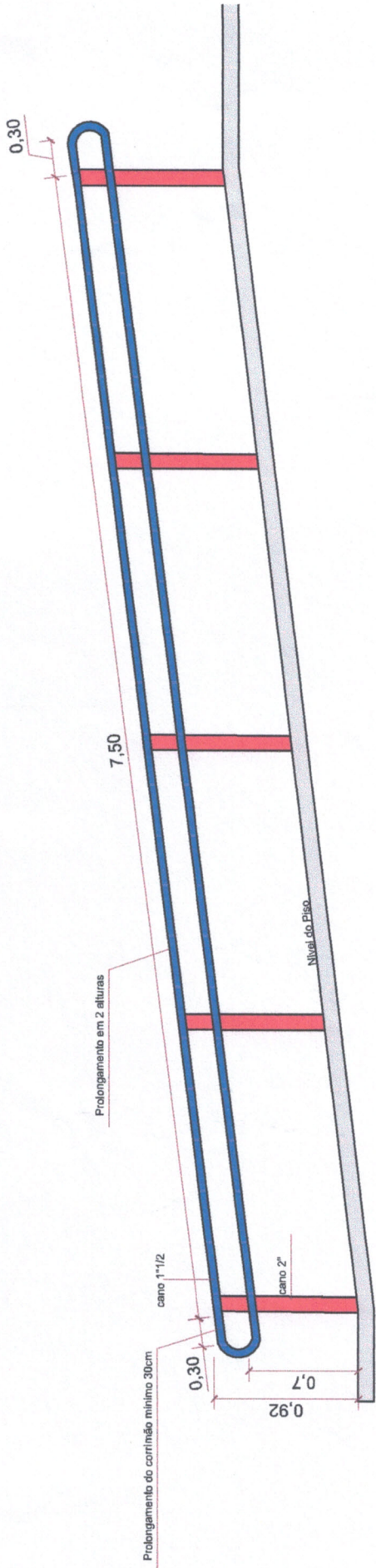

OBS: AS CORES SÃO SOMENTE PARA EFEITO DE PROJETO - PINTAR A ESTRUTURA DE BRANCO.

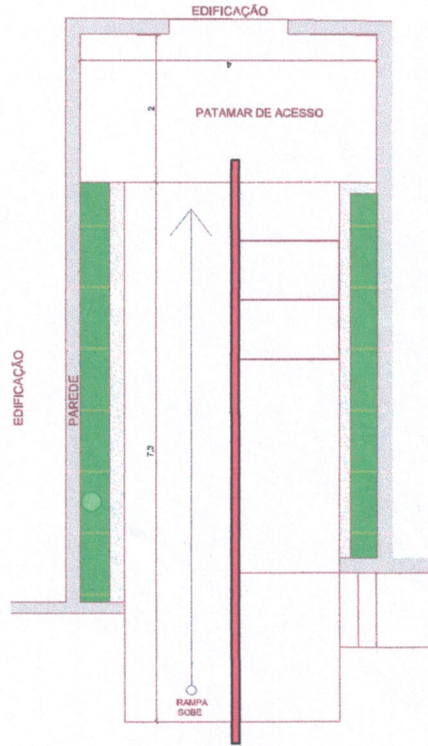

CORIMÃO SERÁ EXECUTADO NA RAMPA EXTERNA DE ACESSO AO CRAS



**PREFEITURA MUNICIPAL DE CAMPOS BORGES**

Praça 13 de Abril, 302 - Cep: 99435-000 - Fone/Fax: (54) 3326-1110

OBRA: CRAS - PROJETO DE GUARDA CORPO  
LOCAL: Município de Campos Borges/RS

Descrição: **CORRIMÃO CRAS**

Data: ABRIL/2021

Proprietário: Município de Campos Borges  
CNPJ 92.406.164/0001-31

Projeto Arquitetônico: Anelise Morgan Mariton  
CAU RS 83795-4

Escala:

Desenho: Departamento de Engenharia

01





# REPÚBLICA FEDERATIVA DO BRASIL

## CADASTRO NACIONAL DA PESSOA JURÍDICA

NÚMERO DE INSCRIÇÃO <b>41.506.386/0001-95</b> MATRIZ	<b>COMPROVANTE DE INSCRIÇÃO E DE SITUAÇÃO CADASTRAL</b>	DATA DE ABERTURA <b>08/04/2021</b>
--	---	---------------------------------------

NOME EMPRESARIAL <b>MARIA JOSE DE SOUZA RIBEIRO 00573964343</b>
--

TÍTULO DO ESTABELECIMENTO (NOME DE FANTASIA) <b>JA MAQUINAS</b>	PORTE <b>ME</b>
--	--------------------

CÓDIGO E DESCRIÇÃO DA ATIVIDADE ECONÔMICA PRINCIPAL <b>45.20-0-01 - Serviços de manutenção e reparação mecânica de veículos automotores</b>
--

CÓDIGO E DESCRIÇÃO DAS ATIVIDADES ECONÔMICAS SECUNDÁRIAS <b>25.42-0-00 - Fabricação de artigos de serralheria, exceto esquadrias</b> <b>45.30-7-03 - Comércio a varejo de peças e acessórios novos para veículos automotores</b> <b>25.12-8-00 - Fabricação de esquadrias de metal</b> <b>25.39-0-01 - Serviços de usinagem, tornearia e solda</b> <b>33.14-7-12 - Manutenção e reparação de tratores agrícolas</b> <b>33.14-7-11 - Manutenção e reparação de máquinas e equipamentos para agricultura e pecuária</b> <b>47.44-0-99 - Comércio varejista de materiais de construção em geral</b>
---

CÓDIGO E DESCRIÇÃO DA NATUREZA JURÍDICA <b>213-5 - Empresário (Individual)</b>
---

LOGRADOURO <b>R JURANDIR CAMPOS NEVES</b>	NÚMERO <b>120</b>	COMPLEMENTO <b>*****</b>
--	----------------------	-----------------------------

CEP <b>99.435-000</b>	BAIRRO/DISTRITO <b>CENTRO</b>	MUNICÍPIO <b>CAMPOS BORGES</b>	UF <b>RS</b>
--------------------------	----------------------------------	-----------------------------------	-----------------

ENDEREÇO ELETRÔNICO <b>AASCHERER@UOL.COM.BR</b>	TELEFONE <b>(54) 9909-6332</b>
--	-----------------------------------

ENTE FEDERATIVO RESPONSÁVEL (EFR) <b>*****</b>
---

SITUAÇÃO CADASTRAL <b>ATIVA</b>	DATA DA SITUAÇÃO CADASTRAL <b>08/04/2021</b>
------------------------------------	---

MOTIVO DE SITUAÇÃO CADASTRAL
------------------------------

SITUAÇÃO ESPECIAL <b>*****</b>	DATA DA SITUAÇÃO ESPECIAL <b>*****</b>
-----------------------------------	---

Aprovado pela Instrução Normativa RFB nº 1.863, de 27 de dezembro de 2018.

Emitido no dia 15/09/2021 às 16:25:36 (data e hora de Brasília).

Página: 1/1



**SOLICITAÇÃO DE ORÇAMENTO PARA AQUISIÇÃO DE CORRIMÃO PARA USO NO CENTRO DE REFERENCIA DE ASSISTENCIA SOCIAL CRAS .**

**UNIDADE SOLICITANTE:** Centro de assistência social CRAS.

**RESPONSÁVEL:** Rosimar Signor Merlin

**CARGO:** Coordenadora do CRAS

**DATA:** 14/09/2021

**OBJETO:** Aquisição de um corrimão para acessibilidade no acesso a entrada principal do centro de referência de assistência social CRAS.

QUANT	DESCRIÇÃO	MARCA	VALOR UNITARIO	VALOR TOTAL
01	CORRIMÃO 1"1/2 QUE DA 4CM CANO DE PÉ 2" QUE DA 5CM, PINTADO COM FUNDO PREMIER E TINTA BRANCA.		1.990,00	RS

**EMPRESA:** NELSON HEFLE

**CNPJ:** 92.852.581/0001-08

**ENDEREÇO:**

**CIDADE:** B. Borges MS

**DATA:** 14/09/21

**VALIDADE DA PROPOSTA:**

**ASSINATURA DO RESPONSÁVEL LEGAL DA EMPRESA:**

92.852.581/0001-08

NELSON HEFLE

RUA IPIRANGA, S/N.

CEP 99.438-000

CAMPOS BORGES - MS



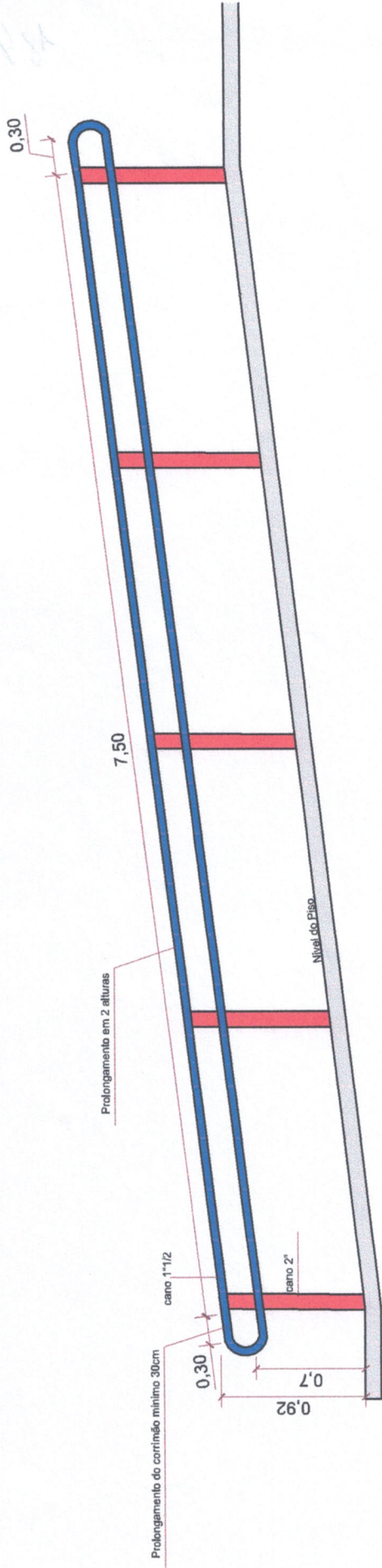

OBS: AS CORES SÃO SOMENTE PARA EFEITO DE PROJETO - PINTAR A ESTRUTURA DE BRANCO.

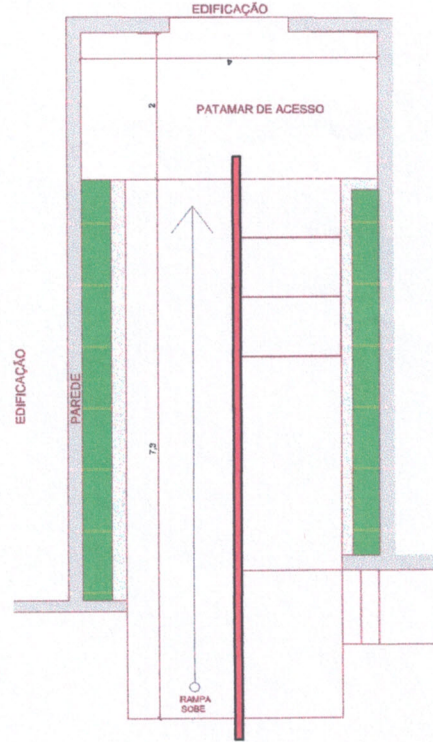

CORIMÃO SERÁ EXECUTADO NA RAMPA EXTERNA DE ACESSO AO CRAS



**PREFEITURA MUNICIPAL DE CAMPOS BORGES**

Praça 13 de Abril, 302 - Cep: 99435-000 - Fone/Fax: (54) 3326-1110

OBRA: CRAS - PROJETO DE GUARDA CORPO

LOCAL: Município de Campos Borges/RS

Descrição: **CORRIMÃO CRAS**

Data: ABRIL/2021

Princípio:

Escala:

Projeto Arquitetônico:

Município de Campos Borges  
CNPJ 92.406.164/0001-31

Arquiteta Margarete Marimon  
CAU RS 83795-4

**01**

Departamento de Engenharia