

- LEGENDA
- BA - BACIA
 - BF - BIDE
 - CAF - COLUNA D'ÁGUA FRIA
 - CAQ - COLUNA D'ÁGUA QUENTE
 - CG - CANA DE GORDURA
 - CI - CANA DE INSPEÇÃO
 - CH - CHUVEIRO
 - ES - ESGOTO
 - FN - FOSSE NEGRA
 - FS - FOSSE SÉPTICA
 - HI - HIDRÔMETRO
 - LV - LAVATÓRIO
 - ML - MÁQUINA DE LAVAR
 - PC - PIA DE COZINHA
 - RS - RALO SINCRONADO
 - TA - TANQUE
 - TN - TORNEIRA
 - TV - TUBO DE VENTILAÇÃO
- COLUNA D'ÁGUA FRIA

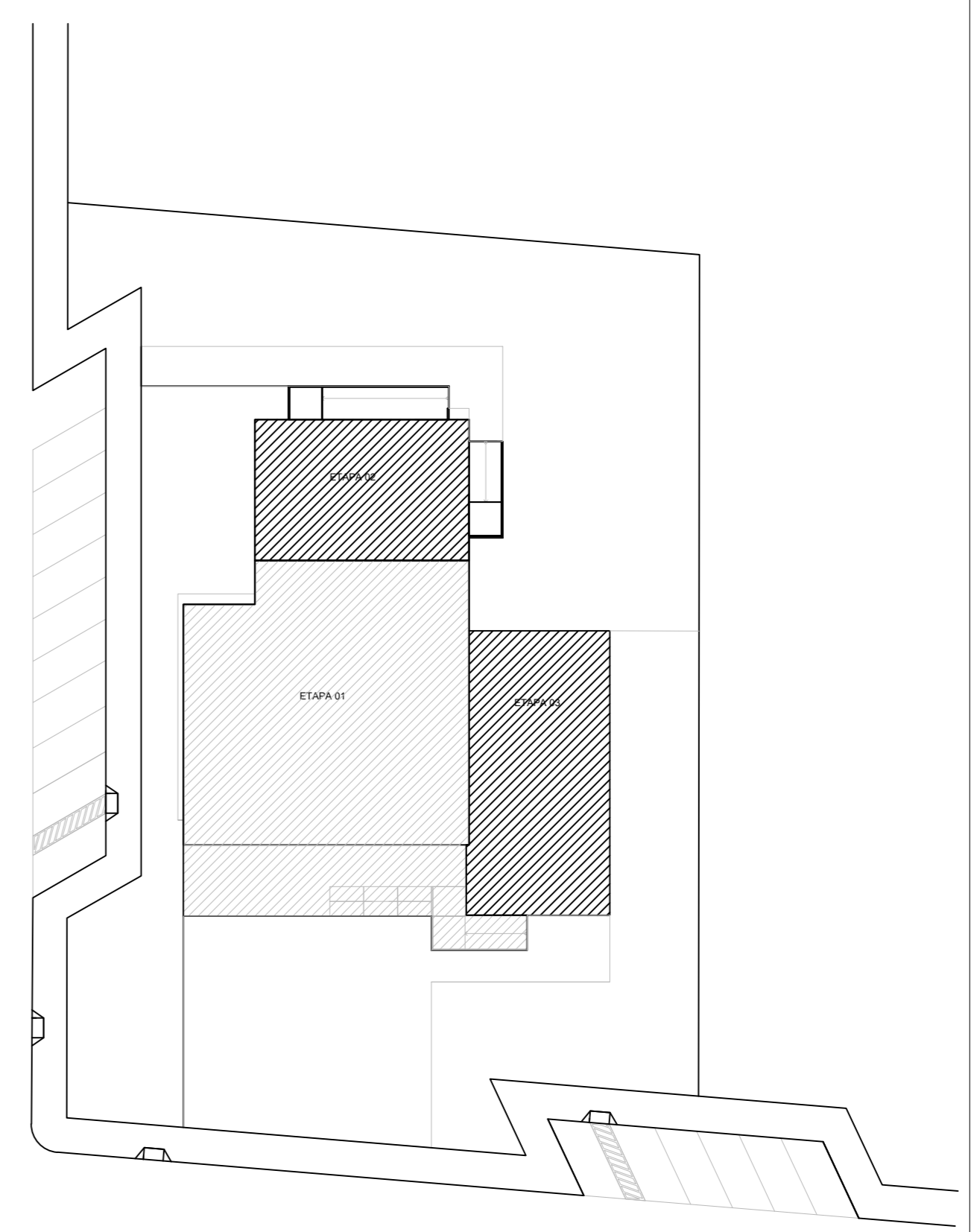

CROQUI DE REFERÊNCIA
1/4000

- OBSERVAÇÕES IMPORTANTES
- EXECUTAR ESTE PROJETO JUNTAMENTE COM O PROJETO ESTRUTURAL;
 - ANTES DA CONCRETAGEM PREVER PASSAGEM PARA AS TUBULAÇÕES, DENTRO DOS LIMITES ESTABELECIDOS PELA NBR 6118:2014;
 - DEVEM SER UTILIZADOS, ELETRODUTO FLEXÍVEL CORRUGADO REFORÇADO EM PAREDE E FORRO. OS ELETRODUTOS APARENTES DEVERÃO SER EM PVC RÍGIDO ROSCAVEL, E ELETRODUTO DE AÇO GALVANIZADO QUANDO ENTERRADO;
 - A REDE P/ ANTENA DE TV, TELEFONE E INTERNET DEVERÁ SER APARENTE SOB O TELHADO;
 - PREVISÃO ESPERA DE AR CONDICIONADO;
 - A TUBULAÇÃO DE DRENO DE AR CONDICIONADO DEVERÁ SER EMBUTIDA NO PISO DOS PAVIMENTOS;
 - A TUBULAÇÃO DE SAÍDA DE VENTILAÇÃO DOS EXAUSTORES SOBRE DIRETAMENTE ATRAVESSANDO O FORRO ATÉ TELHADO;
 - COMANDO DE AÇIONAMENTO DOS EXAUSTORES SERÁ POR INTERRUPTOR SIMPLES INTERLIGADO AO CIRCUITO DE ILUMINAÇÃO

- NOTAS
- MEDIDAS E NÍVEIS EM CENTÍMETROS E MILÍMETROS
 - VERIFICAR POSIÇÃO EXATA DOS PILARES NO PROJETO ESTRUTURAL
 - VERIFICAR DETALHES CONSTRUTIVOS PERTINENTES NO PROJETO DE DETALHAMENTO
 - EM CASO DE DIVERGÊNCIA ENTRE ELEMENTOS DOS PROJETOS SERÁ OBEDECIDO O SEQUINTE CRITÉRIO:
 - COTAS PREVALECEM SOBRE MEDIDAS TOMADAS EM ESCALA
 - ENTRE DESENHO DE ESCALAS DIFERENTES, PREVALECEM OS DE MAIOR ESCALA.
 - ESPECIFICAÇÕES PREVALECEM SOBRE AS PLANTAS.

Arquitetura
Lauriê Pereira de Oliveira

PROJETO ARQUITETÔNICO
Estado: Centro Municipal de Cultura
ETAPA 02 - Instalações
Rua Natividade de Moraes
Bairro: Campos Borges - ES

Responsável Técnico: Lauriê Pereira de Oliveira
Projeto: Município de Campos Borges

Data: Maio/2020
Folha: Indizada
Área: 748,70 m²

15