

01 CORTE AA
 ESCALA: 1/75

	PREFEITURA MUNICIPAL DE CAMPOS BORGES Praça 13 de Abril, 302 - Cep: 99435-000 - Fone/Fax: (54) 3326-1110		
	OBRA: PÓRTICO DE ENTRADA DO MUNICÍPIO LOCALIDADE: VRS 817, Km 25,860 - Município de Campos Borges/RS		
Descrição: CORTE AA	Data: Janeiro/2022	Prancha:	
Proprietário: Município de Campos Borges CNPJ 92.406.164/0001-31	Projeto Arquitetônico: Arq. e Urb. Anelise Morgan Marion CAU A83795-4	Escala: 1/75	Área: 51,76 m ²
		Desenho: Departamento de Engenharia	04

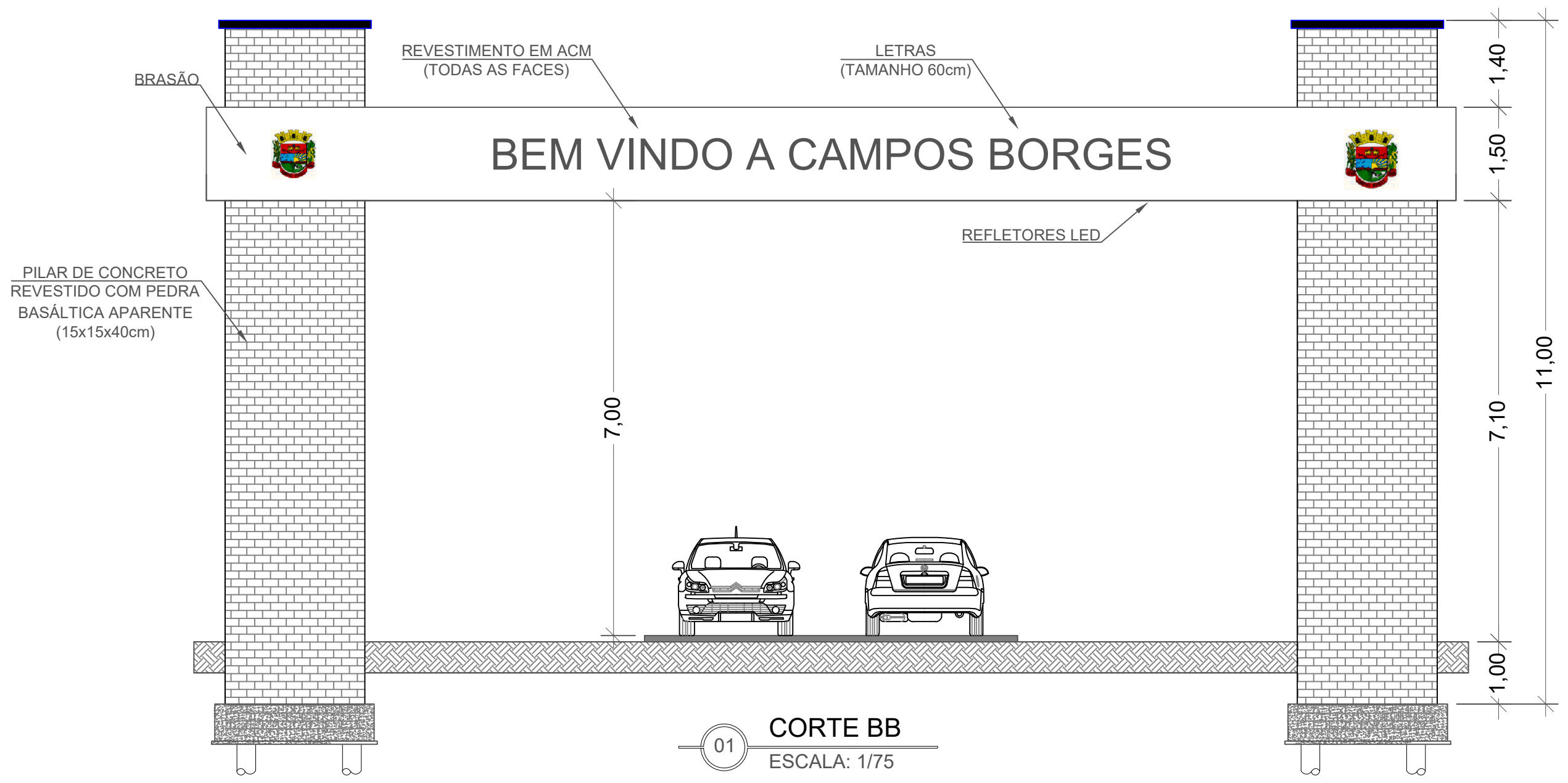

PREFEITURA MUNICIPAL DE CAMPOS BORGES

Praça 13 de Abril, 302 - Cep: 99435-000 - Fone/Fax: (54) 3326-1110

OBRA: PÓRTICO DE ENTRADA DO MUNICÍPIO
 LOCALIDADE: VRS 817, Km 25,860 - Município de Campos Borges/RS

Descrição: CORTE BB		Data: Janeiro/2022	Prancha: 05	
Proprietário: Município de Campos Borges CNPJ 92.406.164/0001-31	Projeto Arquitetônico: Arq. e Urb. Anelise Morgan Marion CAU A83795-4	Escala: 1/75		Área: 51,76 m ²
		Desenho: Departamento de Engenharia		

REDE ELÉTRICA

DESLOCAR CERCA SR. ZENAIR

6,40

VRS 817, Km 25,860

CAMPOS BORGES

7,00

42,00

12,00

PLACA PARA SALTO DO JACUÍ

DESLOCAR CERCA COOPERATIVA GRANOLLI

PORTÃO GRANOLLI

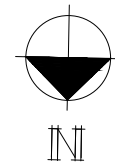

PREFEITURA MUNICIPAL DE CAMPOS BORGES

Praça 13 de Abril, 302 - Cep: 99435-000 - Fone/Fax: (54) 3326-1110

OBRA: PÓRTICO DE ENTRADA DO MUNICÍPIO
LOCALIDADE: VRS 817, Km 25,860 - Município de Campos Borges/RS

Descrição:
PLANTA DE LOCALIZAÇÃO

Data:
Janeiro/2022

Prancha:

Proprietário:
Município de Campos Borges
CNPJ 92.406.164/0001-31

Projeto Arquitetônico:
Anelise Morgan Marion
CAU A83795-4

Escala: 1/200
Área: 51,76 m²

Desenho:
Departamento de Engenharia

02



01 FACHADA NORTE-SUL
 ESCALA: 1/75



PREFEITURA MUNICIPAL DE CAMPOS BORGES

Praça 13 de Abril, 302 - Cep: 99435-000 - Fone/Fax: (54) 3326-1110

OBRA: PÓRTICO DE ENTRADA DO MUNICÍPIO
 LOCALIDADE: VRS 817, Km 25,860 - Município de Campos Borges/RS

Descrição: FACHADA NORTE-SUL		Data: Janeiro/2022	Prancha: 07	
Proprietário: Município de Campos Borges CNPJ 92.406.164/0001-31	Projeto Arquitetônico: Arq. e Urb. Anelise Morgan Marion CAU A83795-4	Escala: 1/75		Área: 51,76 m ²
Desenho: Departamento de Engenharia				

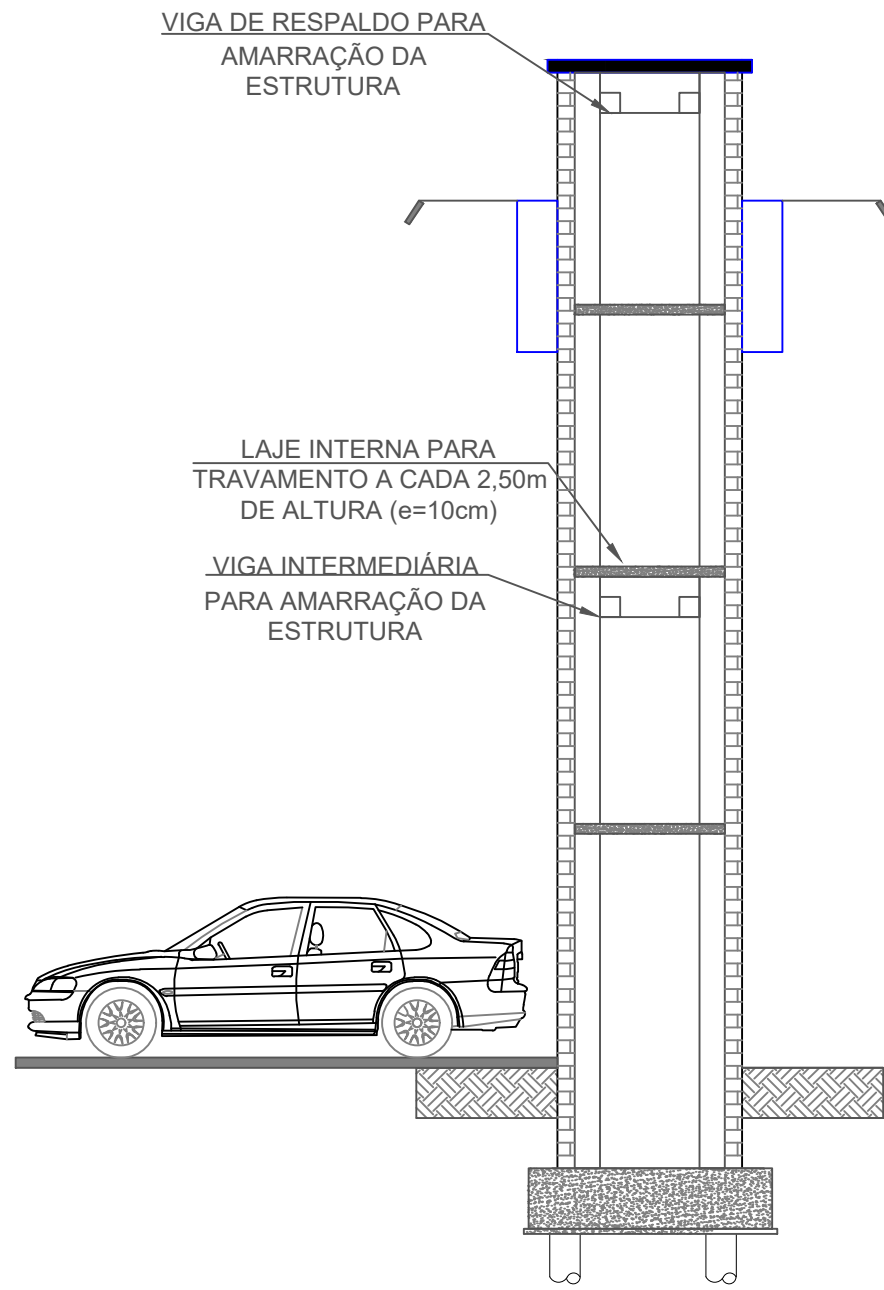

01 CORTE CC
ESCALA: 1/75

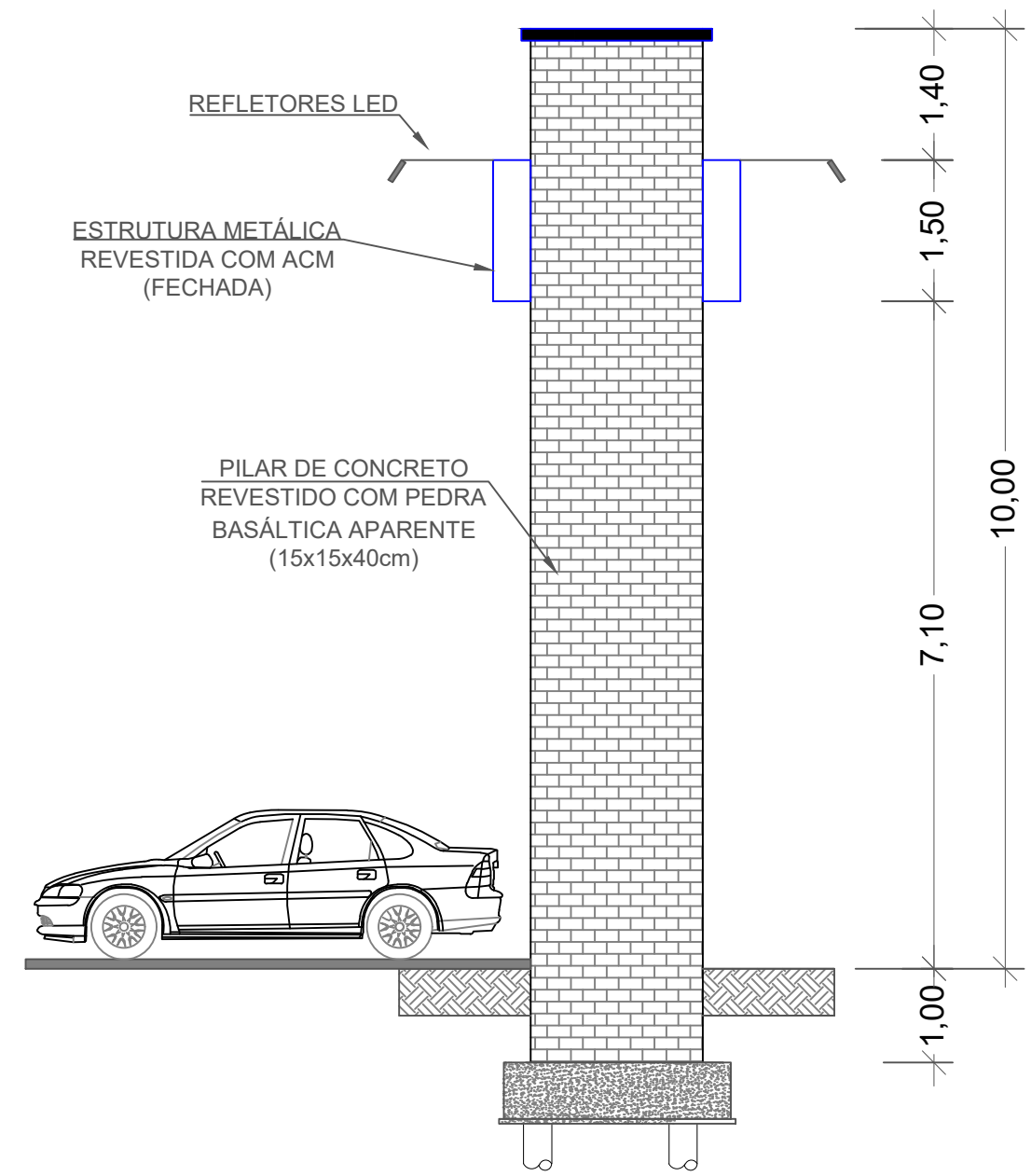

01 CORTE DD
ESCALA: 1/75



PREFEITURA MUNICIPAL DE CAMPOS BORGES

Praça 13 de Abril, 302 - Cep: 99435-000 - Fone/Fax: (54) 3326-1110

OBRA: PÓRTICO DE ENTRADA DO MUNICÍPIO
LOCALIDADE: VRS 817, Km 25,860 - Município de Campos Borges/RS

Descrição: CORTE CC, CORTE DD		Data: Janeiro/2022	Prancha: 06
Proprietário: Município de Campos Borges CNPJ 92.406.164/0001-31	Projeto Arquitetônico: Arq. e Urb. Anelise Morgan Marion CAU A83795-4	Escala: 1/75	
		Desenho: Departamento de Engenharia	

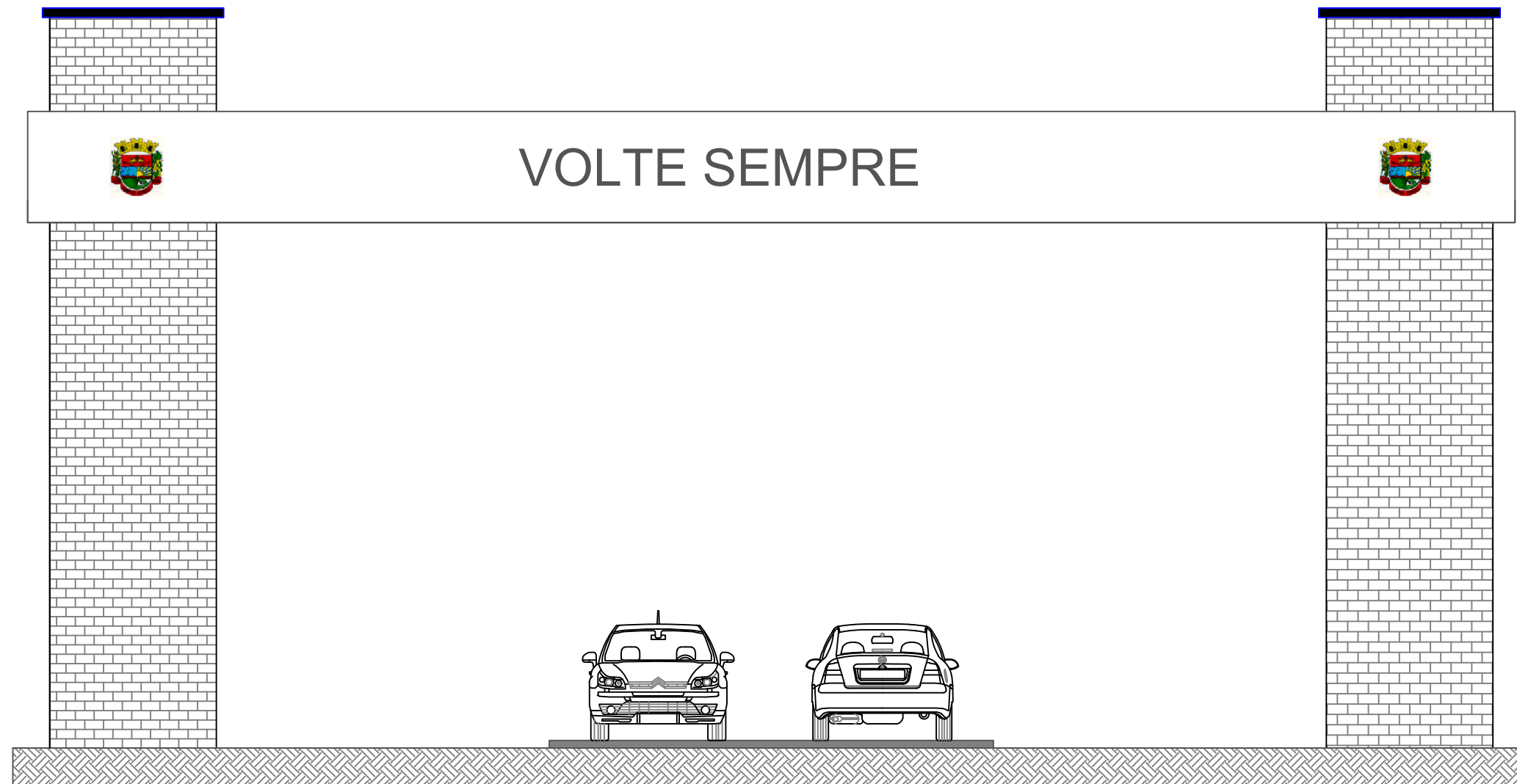

01 FACHADA SUL-NORTE
 ESCALA: 1/75



PREFEITURA MUNICIPAL DE CAMPOS BORGES

Praça 13 de Abril, 302 - Cep: 99435-000 - Fone/Fax: (54) 3326-1110

OBRA: PÓRTICO DE ENTRADA DO MUNICÍPIO
 LOCALIDADE: VRS 817, Km 25,860 - Município de Campos Borges/RS

Descrição: FACHADA SUL-NORTE		Data: Janeiro/2022	Prancha: 08	
Proprietário: Município de Campos Borges CNPJ 92.406.164/0001-31	Projeto Arquitetônico: Arq. e Urb. Anelise Morgan Marion CAU A83795-4	Escala: 1/75		Área: 51,76 m ²
Desenho: Departamento de Engenharia				

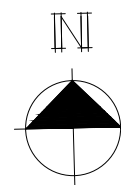
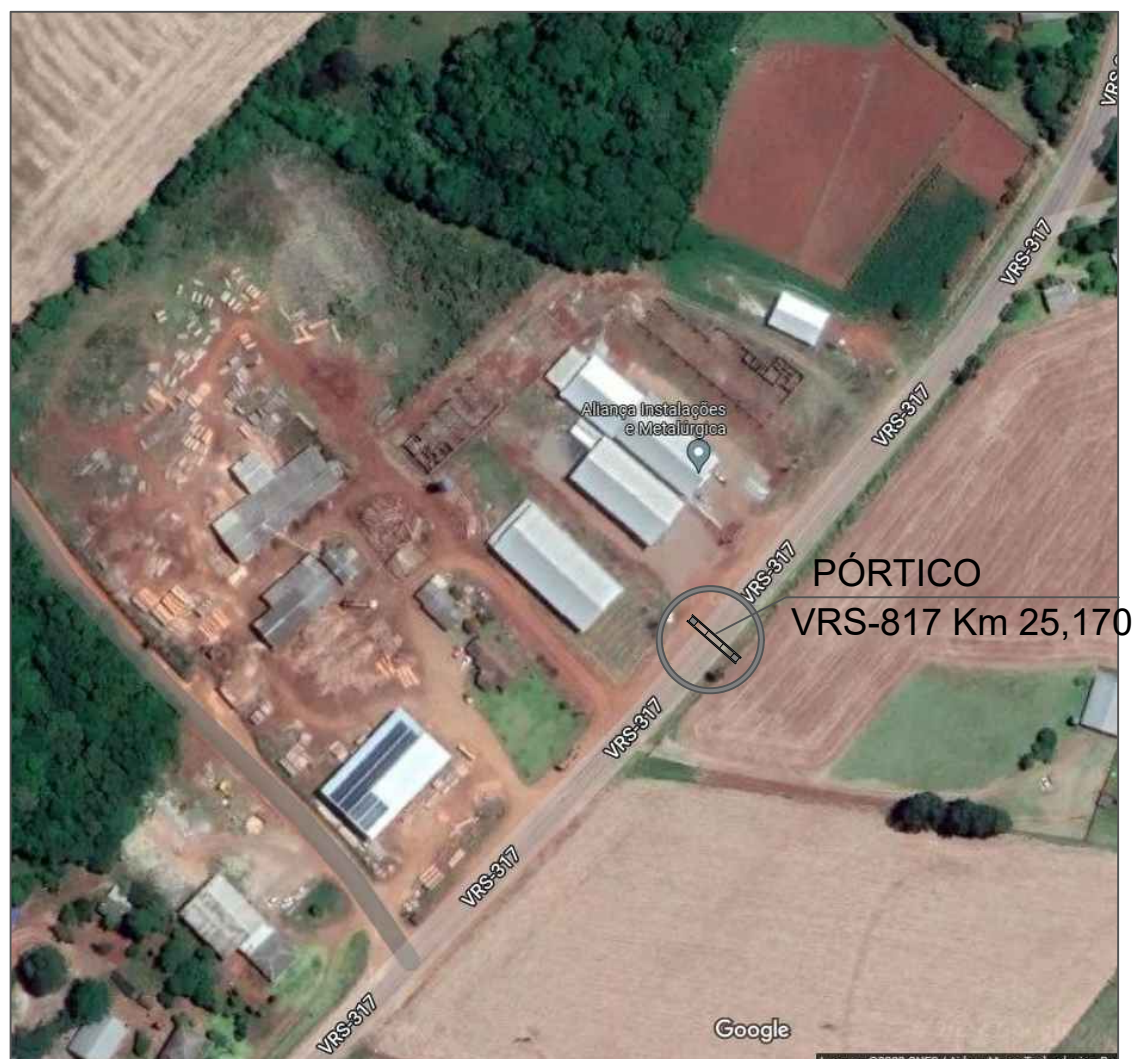

PÓRTICO
VRS-817 Km 25,170

-28.874702
 -52.995860



PREFEITURA MUNICIPAL DE CAMPOS BORGES

Praça 13 de Abril, 302 - Cep: 99435-000 - Fone/Fax: (54) 3326-1110

OBRA: PÓRTICO DE ENTRADA DO MUNICÍPIO
 LOCALIDADE: VRS 817, Km 25,860 - Município de Campos Borges/RS

Descrição: <p style="text-align: center;">PLANTA DE SITUAÇÃO</p>		Data: Janeiro/2022	01	
Proprietário: Município de Campos Borges CNPJ 92.406.164/0001-31	Projeto Arquitetônico: Arq. e Urb. Anelise Morgan Marion CAU A83795-4	Escala: S/ ESCALA		Área: 51,76 m ²
		Desenho: Departamento de Engenharia		

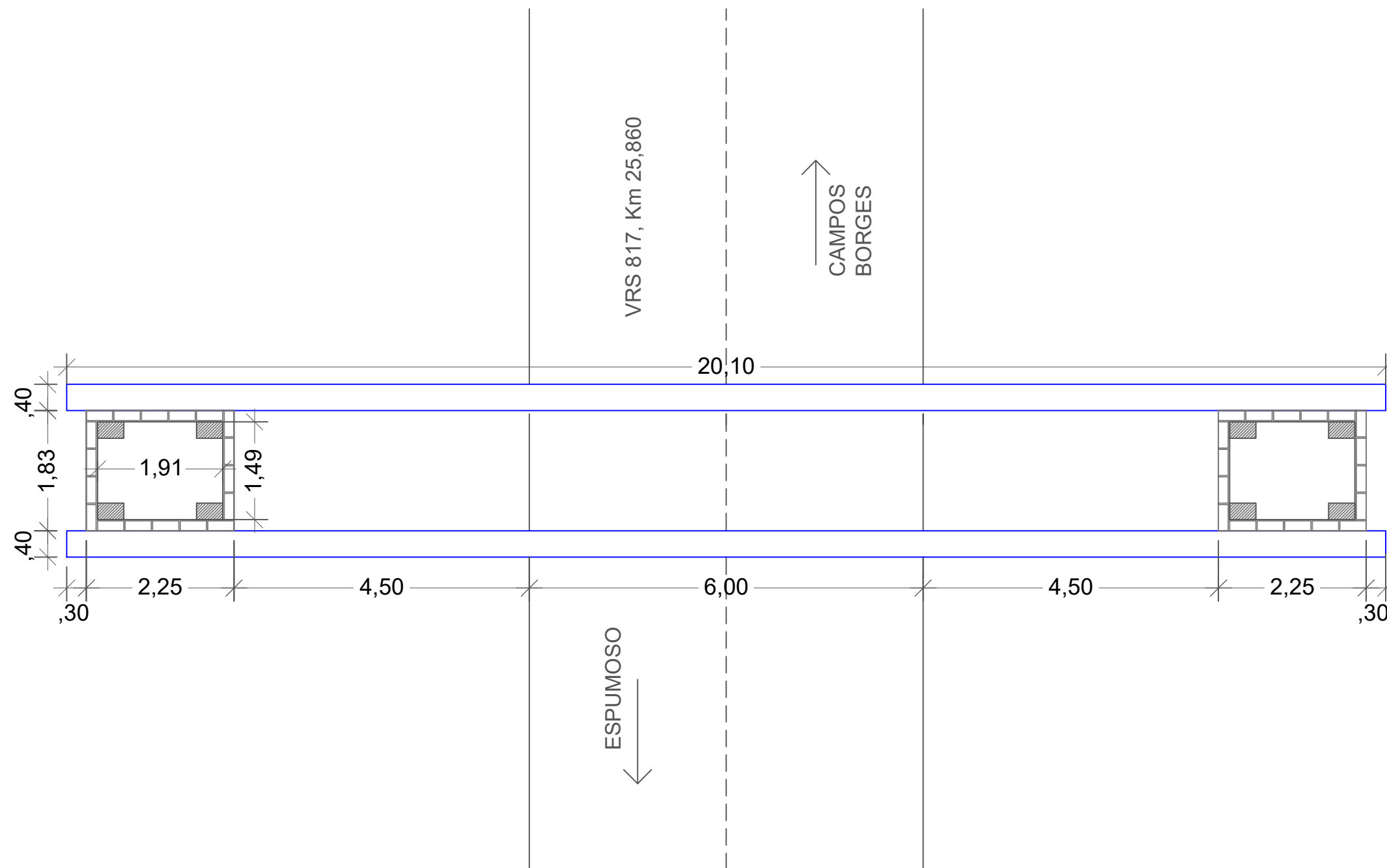

01 PLANTA BAIXA
 ESCALA: 1/75



PREFEITURA MUNICIPAL DE CAMPOS BORGES

Praça 13 de Abril, 302 - Cep: 99435-000 - Fone/Fax: (54) 3326-1110

OBRA: PÓRTICO DE ENTRADA DO MUNICÍPIO
 LOCALIDADE: VRS 817, Km 25,860 - Município de Campos Borges/RS

Descrição: PLANTA BAIXA		Data: Janeiro/2022	Prancha: 03	
Proprietário: Município de Campos Borges CNPJ 92.406.164/0001-31	Projeto Arquitetônico: Arq. e Urb. Anelise Morgan Marion CAU A83795-4	Escala: 1/75		Área: 51,76 m ²
		Desenho: Departamento de Engenharia		