

DETALHE 01  
REBAIXO MEIO-FIO PARA PEDESTRES

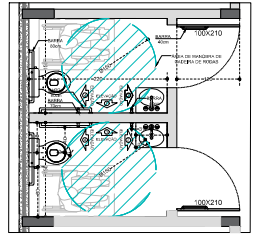

DETALHE 02  
SANTUÁRIO ACESSÍVEL

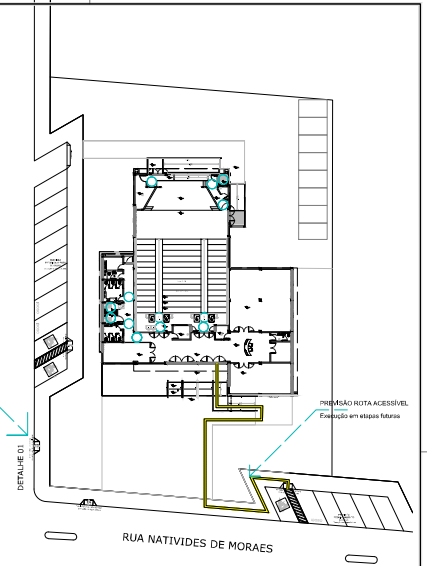

IMPLANTAÇÃO  
1/2000

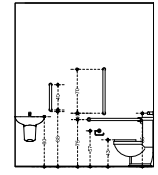

ELEVACÃO 1

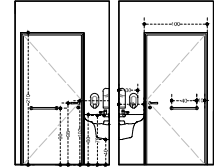

ELEVACÃO 2

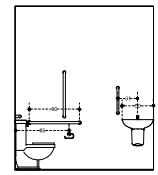

ELEVACÃO 3

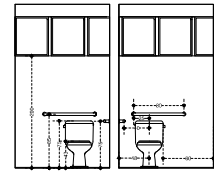

ELEVACÃO 4

ELEVACÕES E DETALHES  
1/30

LEGENDA

	INDICAÇÃO DE ROTA PARA ACESSO		ÁREA RESERVADA
	REBAIXO DE CALDETE		PAREDE DE CONCRETO
	INDICAÇÃO DE DRENAGEM		PAREDE ALVENARIA, TIPOU PARAPETADO
	INDICAÇÃO ACESSO		PAREDE EM ALCAÇO DE CONCRETO
	INDICAÇÃO DE ACESSO PARA CARRINHO		PAREDE EM GUADEBU
	INDICAÇÃO DE ACESSO PARA CARRINHO		SOLUÇA O EM GUADEBU
	INDICAÇÃO DE ACESSO PARA CARRINHO		ÁREA DE MANOBRA CARRINHO DE MANOBRAS

- NOTAS
- 1. MATERIAL E NÍVEL DO CONCRETO
  - 2. VERIFICAR O ESTADO DO TERRENO ANTES DO PROJETO E SE NECESSÁRIO, ADOPTAR MEDIDAS CORRETIVAS PARA O PROJETO DE DETALHAMENTO
  - 3. EM CASO DE EMERGÊNCIA, EM REUNIÃO COM OS PRODUTOS DA DRENAÇÃO
  - 4. SEQUENTE CORTADO
  - 5. COTAR PREVENÇÕES SOBRE MEDIDAS TOMADAS EM ESCALA
  - 6. ENTRE MEDIDAS DE SEGURANÇA DE EMERGÊNCIA, PREVENÇÃO DE MAIOR ESCALA
  - 7. ENTRE PREVENÇÕES DE SEGURANÇA DE EMERGÊNCIA, PREVENÇÃO DE MAIOR ESCALA

**Arquitetura**  
Projeto Arquitetônico

Projeto de Arquitetura para o Centro Municipal de Cultura

Rua Natividades de Moraes, 15  
Centro Cultural de Curitiba - Paraná

Projeto de Arquitetura para o Centro Municipal de Cultura

Projeto de Arquitetura para o Centro Municipal de Cultura

Projeto de Arquitetura para o Centro Municipal de Cultura