



ESTADO DO RIO GRANDE DO SUL

PREFEITURA MUNICIPAL DE CAMPOS BORGES

Praça 13 de Abril, 302 - CEP 99435-000

ESPECIFICAÇÕES TÉCNICAS

CARACTERÍSTICAS DA OBRA:

OBRA: CENTRO DE CULTURA MUNICIPAL – Instalação de carpete.

LOCAL: Rua Nativides de Moraes esquina Rua Ipiranga – Campos Borges – RS.

OBJETO: Instalação de carpete no piso do auditório

CARACTERÍSTICAS DA OBRA

Será instalado no piso do auditório aproximadamente 310 m² de carpete e 190 m de terminais em alumínio para acabamento nas transferências dos pisos e também para acabamento dos degraus. O produto deverá ser entregue instalado, ou seja com material e mão de obra.

ESPECIFICAÇÕES DOS PRODUTOS

Revestimento do tipo carpete, em rolo, construção do fio tipo 100% Stainproof Miracle Fibre (PP), com no mínimo 400 g/m², espessura total de 5,5 mm (com variação aceitável de 10%), aplicação comercial, propensão eletrostática menor que 2.0KV (DIN 54345.3/1985) e controle eletrostático permanente, não propagante à chamas, obedecendo a norma vigente e apresentar laudo com reação ao fogo, livre de ftalatos, pvc, metais pesados, formaldeídos e halógenos, garantia de pelo menos 5 anos, na cor grafite ou similar, sendo necessário aprovação da cor pela fiscalização da contratante.

Revestimento deverá ser instalado sobre o piso limpo e seco, com adesivo cola apropriado, com o cuidado de deixar as emendas imperceptíveis. Nas emendas com os porcelanatos e também nas quinas dos degraus será utilizado terminal de acabamento em alumínio, com superfície frisada, na cor mais próxima possível da cor escolhida para o carpete.

(Handwritten signature)

Respeito, trabalho e compromisso com o povo.

Fones: (54) 3326-1110 / 1122 / 1134 - Fax: (54) 3326-1157





ESTADO DO RIO GRANDE DO SUL

PREFEITURA MUNICIPAL DE CAMPOS BORGES

Praça 13 de Abril, 302 - CEP 99435-000

A contratada deverá visitar a obra antes da cotação. Apresentar o lote do material ao chegar para conferência antes da instalação. Apresentar testes e laudos conforme a descrição dos produtos.

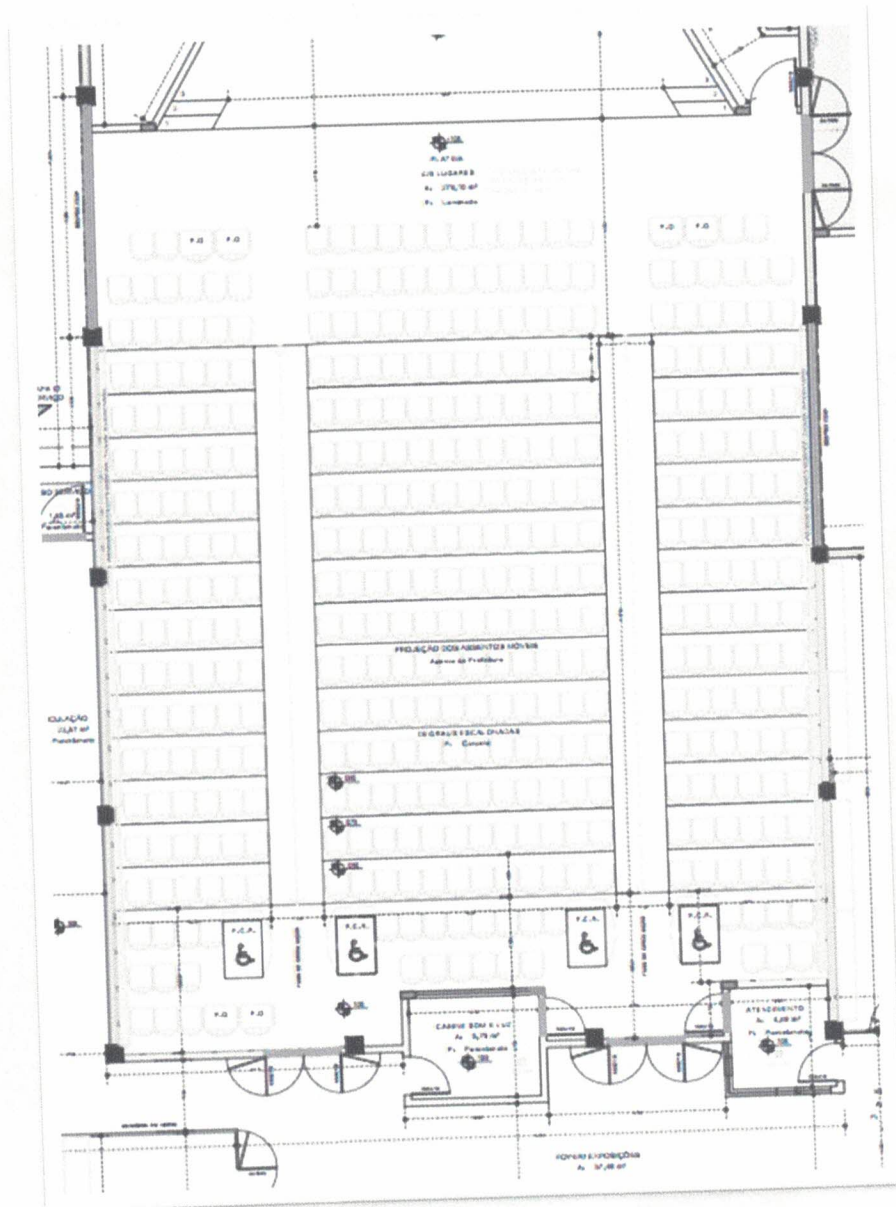

Campos Borges, 26 de janeiro de 2024.

Magliani Dullius
Magliani Dullius

Eng^a Civil CREA RS 107.309

Respeito, trabalho e compromisso com o povo.

Fones: (54) 3326-1110 / 1122 / 1134 - Fax: (54) 3326-1157

