

ORÇAMENTO PREFEITURA DE CAMPOS BORGES

- MOLDURA COM PROFUNDIDADE 20cm NA COR GRAFITE
(MEDIDA: 5,47^/0,50> m , profundidade de 20 cm
- LETRAS CAIXA COM 20 cm PROFUNDIDADE, (MEDIDA: 0,50^ /2,70> m).
- ARVORE EM ACM PRETO (MEDIDA: 2,50> / 2,60^ m).

VALOR: R\$11.500,00

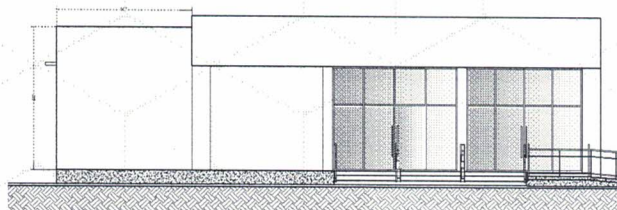

- LETRAS CAIXA COM PROFUNDIDADE DE 20mm INSTALADAS EM PLACA JA EXISTENTE
- COR DAS LERAS A SEREM CONFIRMADAS.
- MATERIAL INSTALADO EM CAMPOS BORGES.

VALOR: R\$1.800,000



MODELO DAS LETRAS

