

SOLICITAÇÃO DE ORÇAMENTO PARA CONTRATAÇÃO DE PESSOA JURIDICA, PARA A PRESTAÇÃO DE SERVIÇOS DE CORTE DE GRAMA, CAPINA DE ERVAS DANINHAS, LIMPEZA DE AREA ATRAVES DE VARREDURA E RETIRADA DE FOLHAS, ENTRE OUTROS SERVIÇOS DE JARDINAGEM, EM TODOS OS PREDIOS E AREAS DO MUNICIPIO ELECADOS NO PRESENTE OBJETO, CONTRATAÇÃO ESTA BASEADA NA LEI N°. 14.133, DE 01 DE ABRIL DE 2021.

UNIDADE SOLICITANTE: Secretaria Municipal de Infraestrutura e Meio Ambiente

RESPONSÁVEL: Jovani Fernandes da Costa

CARGO: Secretário Municipal

DATA: 12/03/2024

1. OBJETO

1.1 A solicitação de orçamento tem por objeto a **CONTRATAÇÃO DE PESSOA JURIDICA, PARA A PRESTAÇÃO DE SERVIÇOS DE CORTE DE GRAMA, CAPINA DE ERVAS DANINHAS, LIMPEZA DE AREA ATRAVES DE VARREDURA E RETIRADA DE FOLHAS, ENTRE OUTROS SERVIÇOS DE JARDINAGEM, EM TODOS OS PREDIOS E AREAS DO MUNICIPIO ELECADOS NO PRESENTE OBJETO, CONTRATAÇÃO ESTA BASEADA NA LEI N°. 14.133, DE 01 DE ABRIL DE 2021.**

| Item 01 | Meses | Valor mensal | Valor Total 09 meses |
|--|-------|--------------|----------------------|
| <ul style="list-style-type: none"><u>PRESTAÇÃO DE SERVIÇOS DE CORTE DE GRAMA, CAPINA DE ERVAS DANINHAS, LIMPEZA DE AREA ATRAVES DE VARREDURA E RETIRADA DE FOLHAS, ERVAS DANINHAS ARRANCADAS NAS CAPINAÇÕES, RESIDUOS DE GRAMA CORTADA E DE QUALQUER OUTRO DETRITO EXISTE NA AREA DEMANDADA, ATRAVÉS DE RASTELAMENTO, VARREÇÃO, ACONDICIONAMENTO, INCLUINDO EVENTUAIS PODAS DE PEQUENOS ARBUSTOS E CERCAS VIVAS, ROÇADAS MECANIZADAS E MANUAL QUANDO NECESSÁRIO, SENDO TODO O TRABALHO REALIZADO NO MINIMO DE 15 EM 15 DIAS NOS LOCAIS ABAIXO CITADOS, COM AS SEGUINTE AREAS:</u> | 09 | RS 4800 | RS 43.200 |

| | | | |
|--|--|--------------|--|
| <ul style="list-style-type: none"> • <u>Praça 13 de Abril (Praça em frente ao Centro Administrativo) com área de 6.193,28 m²;</u> • <u>UBS Bairro Operária, com área de 721,69 m²;</u> • <u>Praça São Cristovão, com área de 190,79m²;</u> • <u>Pátio UBS CENTRO, com área de 4.726,64 m²;</u> • <u>Pátio da Escola Menino Deus, com área de 8.561,74 m²;</u> • <u>Pátio do Centro Cultural e Academia de Saúde, com área de 6.003,99 m²;</u> • <u>Praça da Matriz - Igreja Católica, com área de 2.380,43 m²;</u> • <u>Praça Aurélio Marion, com área de 552,31 m²;</u> • <u>Pátio da Escola Toca dos Tocos, com área de 2.256,37m²;</u> • <u>Patio do CRAS, com área de 2.407,92 m²;</u> • <u>Área Verde, em frente a Oficina de Luiz Oneide Franciosi, com área de 1.580,48 m²;</u> • <u>Area de grama no ginásio Poliesportivo Nascente do Progresso, com área de 200,00 m²;</u> • <u>A CONTRATADE DEVE FORNECER TODOS OS MATERIAIS E EQUIPAMENTOS NECESSÁRIOS PARA A REALIZAÇÃO DOS TRABALHOS.</u> | | | |
| | | Total | |

OBS: SEGUE EM ANEXO AO PRESENTE ORCAMENTO, O RELATORIO FOTOGRAFICO COM MEDICOES DAS AREAS ONDE SERÃO REALIZADOS OS TRABALHOS.

EMPRESA: *FASHION SERVICE*
 CNPJ: *2331800410001-18*
 ENDEREÇO: *RUA PLANALTO (50)*
 CIDADE: *CAMPOS BORGES*
 ASSINATURA DO REPRESENTANTE:

Domitila Rotta



ESTADO DO RIO GRANDE DO SUL

PREFEITURA MUNICIPAL DE CAMPOS BORGES

Praça 13 de Abril, 302 - CEP 99435-000

RELATÓRIO FOTOGRÁFICO E DE MEDIÇÃO

Secretaria: Municipal de Administração e Planejamento

Data: 11/03/2024

Objeto: Medição de áreas para abertura de Processo visando a Contratação de Empresa para realizar serviços de limpeza, de áreas verdes, praças e calçadas nos entornos de Prédios Públicos. (roçada, capina, varrição, corte de grama).

Fonte: <http://iptubr.com.br/camposborges/>

Área 1: 6.193,28 m² (Praça Prefeitura)

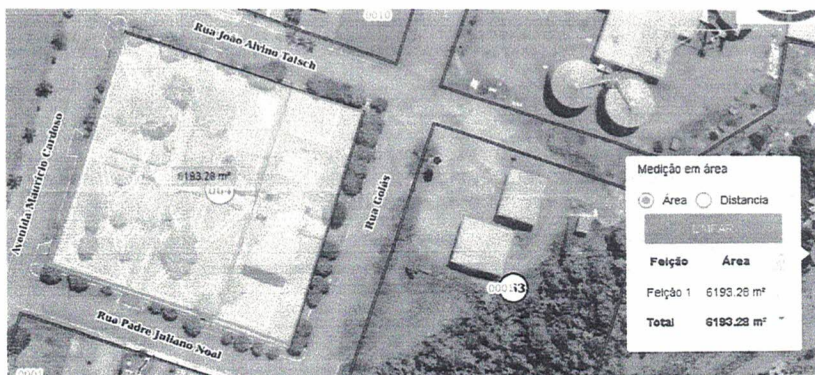

Área 02: 761,69 m² (UBS Bairro Operária)

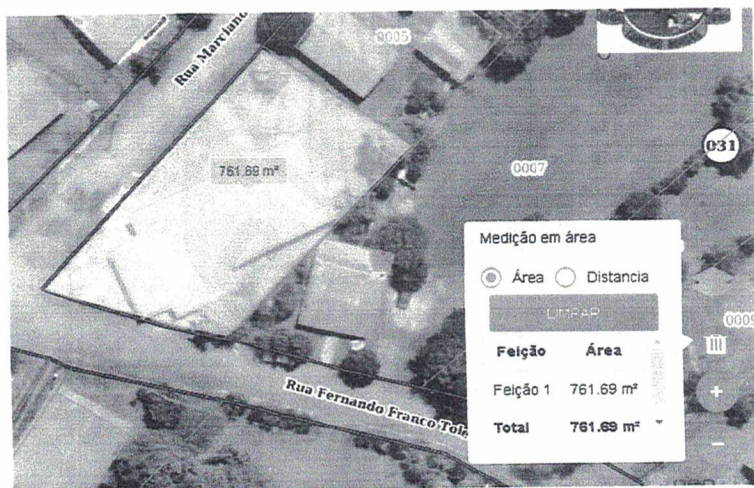

Respeito, trabalho e compromisso com o povo.

Fones: (54) 3326-1110 / 1122 / 1134 - Fax: (54) 3326-1157
E-mail: adm@camposborges.rs.gov.br - Site: www.camposborges.rs.gov.br





ESTADO DO RIO GRANDE DO SUL

PREFEITURA MUNICIPAL DE CAMPOS BORGES

Praça 13 de Abril, 302 - CEP 99435-000

Área 3: 190,79 m² (Praça São Cristóvão)

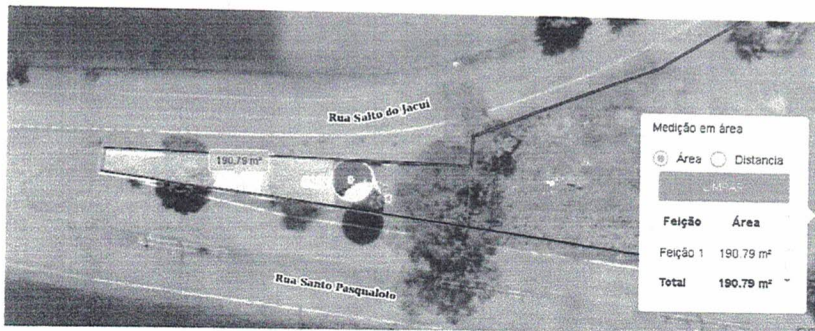

Área 4: 4.726.64 m² (Pátio UBS Centro)



Área 5: 8.561,74 m² (Pátio Escola Menino Deus)

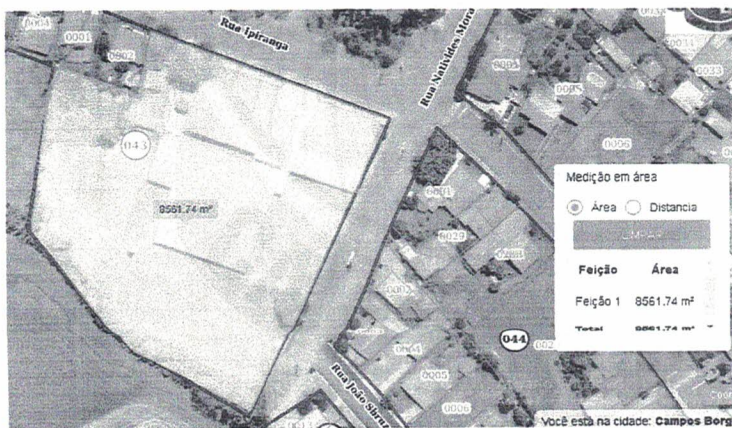

Respeito, trabalho e compromisso com o povo.

Fones: (54) 3326-1110 / 1122 / 1134 - Fax: (54) 3326-1157

E-mail: adm@camposborges.rs.gov.br - Site: www.camposborges.rs.gov.br





ESTADO DO RIO GRANDE DO SUL

PREFEITURA MUNICIPAL DE CAMPOS BORGES

Praça 13 de Abril, 302 - CEP 99435-000

Área 6: 6.003,99 m² (Pátio Centro Cultural e Academia de Saúde)

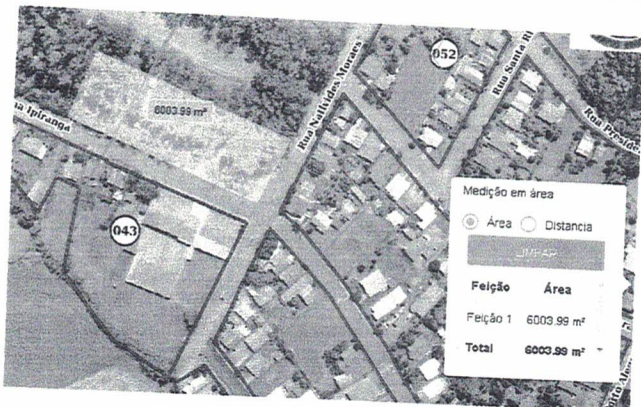

Área 7: 2.380.43 m² (Praça Centro – Igreja Matriz)

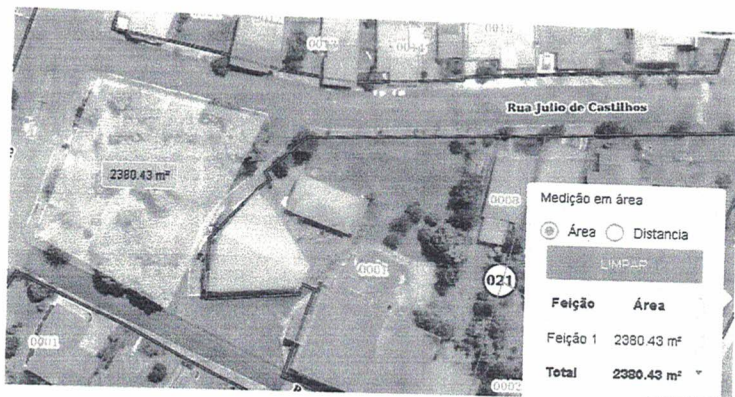

Área 8: 552.31 m² (Praça Aurélio Marion)

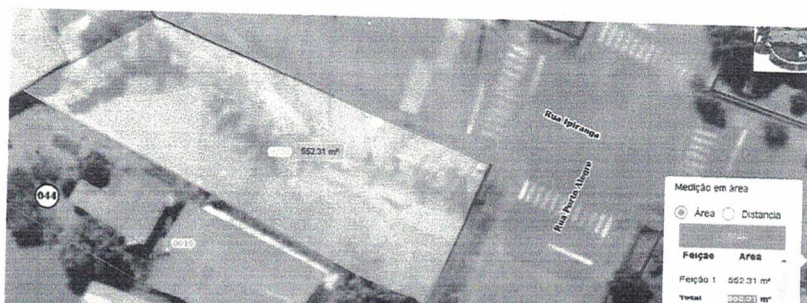

Respeito, trabalho e compromisso com o povo.

Fones: (54) 3326-1110 / 1122 / 1134 - Fax: (54) 3326-1157
E-mail: adm@camposborges.rs.gov.br - Site: www.camposborges.rs.gov.br





ESTADO DO RIO GRANDE DO SUL

PREFEITURA MUNICIPAL DE CAMPOS BORGES

Praça 13 de Abril, 302 - CEP 99435-000

Área 9: 2.256.37 m² (Pátio Escola Toca dos Tocos)

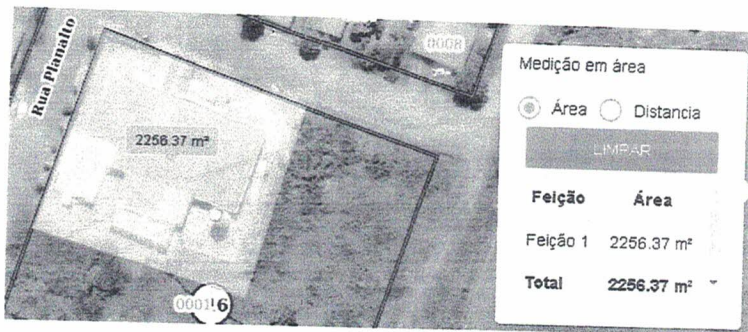

Área 10: 2.407.92 m² (Pátio Cras)

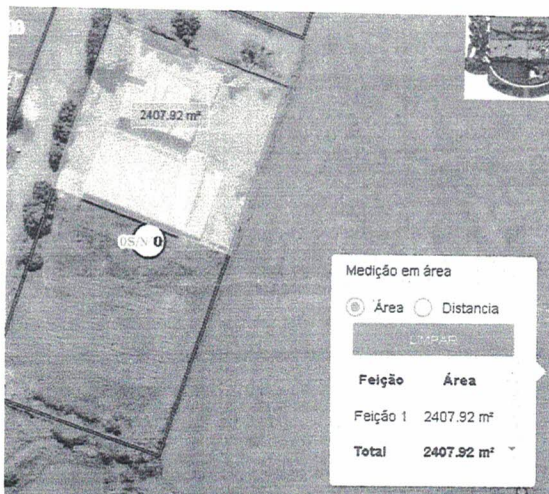

Área 11: 1580.48m² (Área Verde Françoise)

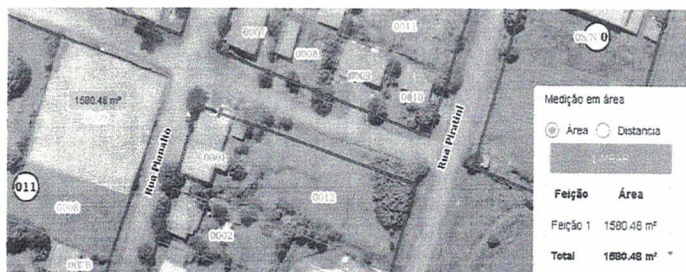

Campos Borges 11 de março de 2024

Améris Rodrigues Lira Hartmann
Améris Rodrigues Lira Hartmann

Sec. Mun. de Administração e Planejamento

Respeito, trabalho e compromisso com o povo.

Fones: (54) 3326-1110 / 1122 / 1134 - Fax: (54) 3326-1157

E-mail: adm@camposborges.rs.gov.br - Site: www.camposborges.rs.gov.br

