



**ECOS&M COMÉRCIO DE MATERIAIS E EQUIPAMENTOS EIRELI/EPP**

CNPJ/MF 32.991.854/0001-73 IE: 260004529 Insc. Municipal n. 59542

Fone/FAX: (0xx55) 981207147 – (0xx55) 33472697

Site: [www.ecosem.com.br](http://www.ecosem.com.br) E-mail: [ecosem@ecosem.com.br](mailto:ecosem@ecosem.com.br)

Chapecó (SC), 22 de fevereiro de 2024.

Ao,

**Município de Campos Borges/RS**

### ORÇAMENTO

Nome da Proponente: **ECOS&M COMÉRCIO DE MATERIAIS E EQUIPAMENTOS EIRELI/EPP**

CNPJ: 32.991.854/0001-73 Inscrição Estadual: 260004529

**Endereço:** Rua Itália, 1270 E, Bairro Presidente Médici, CEP 89.806-165. Chapecó – SC

Telefones: (49) 3322 3391 (55)981207147

E-mail Institucional: [ecosem@ecosem.com.br](mailto:ecosem@ecosem.com.br)

Item/Lote	Especificação	Qt	Unid	Valor unitário	Valor total
01	Contentor plástico, novo, destinado ao acondicionamento e coleta de resíduos sólidos com capacidade mínima de 1.000 litros, com dispositivo de dreno para escoamento de líquidos, produtos com qualidade e durabilidade e certificação à norma ABNT NBR 15911. Deverá ser fabricado com polietileno de alta densidade (PEAD), injetado, resistente à ação de raios ultravioletas (proteção anti UV 8), 100% material virgem, com corpo do recipiente construído de forma suportar os volumes e a carga especificada, a superfície do contentor inclusive a característica do desenho deve ser lisa e isenta de qualquer fissura, imperfeição, cantos vivos e pontiagudos, devendo oferecer resistência, segurança e facilidade na limpeza. O corpo do contentor deve estar marcado de forma permanente, legível e em local visível com no mínimo as seguintes informações: identificação do fabricante, mês e ano de fabricação, símbolo de identificação da matéria prima, conforme a ABNT NBR 15911, volume nominal expresso em litros, carga nominal permitida expressa em quilogramas. A tampa devesa encaixar-se no corpo e abranger totalmente a boca do recipiente e possuir sistema antirruído. Deverá possuir 4 (quatro) rodas giratórias de 200 mm, em borracha maciça com garfos de fixação em aço, duas com freios com capacidade para resistir a carga especificada e os impactos decorrentes da operação (deslocamentos, estabilidade e rolagem. Os rodízios	6	UN	R\$1950,00	R\$ 11700,00

ENDEREÇO: Rua Itália, 1270 E, Bairro Presidente Médici, CEP 89.806-165 - Chapecó – SC

	<p>devem ser fixados no sem perfurar a placa do contendor, atendendo aos ensaios da ABNT NBR 15911-4. O contendor deve dispor dos dispositivos que possibilitem a operação de elevação (basculante) de forma eficiente e segura. Munhão com par de eixos situados nas laterais do contêiner, o receptor frontal, devera ter ranhuras na parte frontal do contêiner para encaixe dos pentes. Com pedal para elevação da tampa.</p> <p>Garantia de 12 meses, inclusive na cor.</p> <p>Dimensões: Capacidade mínima: 1000 litros.</p>				
02	<p>Contendor plástico, novo, destinado ao acondicionamento e coleta de resíduos sólidos com capacidade mínima de 1.000 litros, com dispositivo de dreno para escoamento de líquidos, produtos com qualidade e durabilidade e certificação à norma ABNT NBR 15911. Deverá ser fabricado com polietileno de alta densidade (PEAD), injetado, resistente à ação de raios ultravioletas (proteção anti UV 8), 100% material virgem, com corpo do recipiente construído de forma suportar os volumes e a carga especificada, a superfície do contendor inclusive a característica do desenho deve ser lisa e isenta de qualquer fissura, imperfeição, cantos vivos e pontiagudos, devendo oferecer resistência, segurança e facilidade na limpeza.</p> <p>SEM RODAS</p>	4	UN	R\$1900,00	R\$7600,00



**Declaramos que nos valores estão inclusos frete e demais despesas.  
Entrega em até 20 dias.  
Orçamento válido para 10 dias.**



**ECOS&M COMÉRCIO DE MATERIAIS E EQUIPAMENTOS EIRELI/EPP**  
CNPJ/MF 32.991.854/0001-73 IE: 260004529 Insc. Municipal n. 59542  
Fone/FAX: (0xx55) 981207147 – (0xx55) 33472697  
Site: [www.ecosem.com.br](http://www.ecosem.com.br) E-mail: [ecosem@ecosem.com.br](mailto:ecosem@ecosem.com.br)



**32.991.854/0001-73**  
ECOS&M COMÉRCIO DE MATERIAIS  
E EQUIPAMENTOS EIRELI  
RUA ITALIA, Nº 1270-E  
BAIRRO PRESIDENTE MEDICI  
CEP: 89.806-165  
CHAPECO-SC

  
ECOS&M COMÉRCIO DE MATERIAIS  
E EQUIPAMENTOS EIRELI  
SIMÉIA TUSSI JACQUES/TITULAR  
RG 1118952346 SSP/RS  
CPF 066.226.738-69

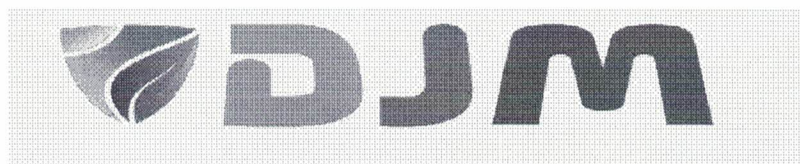

PRODUTOS PARA A GESTÃO AMBIENTAL SUSTENTÁVEL!

Chapecó (SC), 22 de fevereiro de 2024.

## MUNICÍPIO DE CAMPOS BORGES/RS

### ORÇAMENTO

A empresa DJM Comércio LTDA, portadora do CNPJ n. 45393047/0001-09, situada à Rua São João, n. 977, Bairro Presidente Médici, Chapecó – SC, CEP 89.801-231, por intermédio de sua representante legal, a Senhora Dorcas Tussi Jacques, sócia-administradora, CPF n. 035.374.289-95 e RG n. 2123054104- SSP/RS:

Item/ Lote	Especificação	Qt	Unid	Valor unitário R\$	Valor total R\$
	CONTAINER DE LIXO EM POLIETILENO 1000L DE LIXO EM POLIETILENO 1000L CARACTERÍSTICAS: - CORPO EM POLIETILENO DE ALTA DENSIDADE; - PROTEÇÃO UV; - TAMPA INTEGRADA PARA PERFEITO ACONDICIONAMENTO DO LIXO; - CAPACIDADE VOLUMÉTRICA MÍNIMA DE 1000 LITROS - CAPACIDADE DE CARGA MÍNIMA: 450KG - POSSUIR CERTIFICADOS: EN 840 OU RAL-GZ 951/1 OU ABNT-NBR 15911-3:2010 - CORES VARIADAS DE ACORDO COM A RESOLUÇÃO DO CONAMA 275. - FORNECER ADESIVOS NA PARTE FRONTAL EM CONFORMIDADE COM O PADRÃO CONAMA 275. - POSSUIR 4 RODAS INCORPORADAS AO CONTAINER SENDO DUAS TRASEIRAS COM TRAVAS. AS RODAS DEVERÃO SER RÍGIDAS. - POSSUIR MUNHÃO PARA BASCULAMENTO LATERAL ESTANDO APTO PARA OS SISTEMAS DE COLETA MECANIZADA, E CORES VARIADAS.	6	UN	R\$ 2100,00	R\$ 126000,00
	CONTAINER DE LIXO EM POLIETILENO 1000L DE LIXO EM POLIETILENO 1000L CARACTERÍSTICAS: - CORPO EM POLIETILENO DE ALTA DENSIDADE; - PROTEÇÃO UV; - TAMPA INTEGRADA PARA PERFEITO ACONDICIONAMENTO DO LIXO; - CAPACIDADE VOLUMÉTRICA MÍNIMA DE 1000 LITROS - CAPACIDADE DE CARGA MÍNIMA: 450KG - POSSUIR CERTIFICADOS: EN 840 OU RAL-GZ 951/1 OU ABNT-NBR 15911-3:2010 - CORES VARIADAS DE ACORDO COM A RESOLUÇÃO DO CONAMA 275. - FORNECER ADESIVOS NA PARTE FRONTAL EM CONFORMIDADE COM O PADRÃO CONAMA 275. - POSSUIR 4 RODAS	4	UN	R\$ 1999,00	R\$ 7.996,00

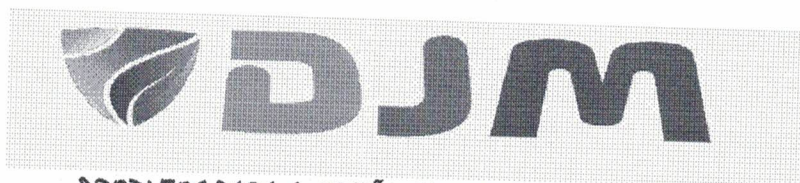

PRODUTOS PARA A GESTÃO AMBIENTAL SUSTENTÁVEL!

INCORPORADAS AO CONTAINER SENDO DUAS TRASEIRAS COM TRAVAS. AS RODAS DEVERÃO SER RÍGIDAS. - POSSUIR MUNHÃO PARA BASCULAMENTO LATERAL ESTANDO APTO PARA OS SISTEMAS DE COLETA MECANIZADA, E CORES VARIADAS. Sem rodas				
--	--	--	--	--

VALIDADE DO ORÇAMENTO 30 DIAS

*Dorcastjac*

DORCAS TUSSI JACQUES

Sócia-Administradora

RG nº 2123054104/SSP/RS

CPF nº 035.374.289-95



Chapecó (SC), 22 de fevereiro de 2024

À PREFEITURA MUNICIPAL DE CAMPOS BORGES

**ORÇAMENTO**

NOME DA LICITANTE: DDS COMÉRCIO DE LIXEIRAS E PLACAS LTDA EPP  
 CNPJ/MF DA LICITANTE: 05.299.150/0001-61 INSC. EST 254458580 INSC MUNIC 27333  
 TELEFONE/FAX: 55 3307 0600 – 49 3328 8895 – 55 9 8159 5930 – 55 999967 0294  
 E-MAIL: [ddscomercio@ddscomercio.com.br](mailto:ddscomercio@ddscomercio.com.br) – [dorcas@ddscomercio.com.br](mailto:dorcas@ddscomercio.com.br)

ITEM	DESCRIÇÃO	QTDE.	UNID.	VALOR UNIT. (R\$)	VALOR TOTAL (R\$)
01	<p>LIXEIRA CONTEINER – CAPACIDADE DE 1000 LITROS                      Matéria Prima: Deve ser fabricado com polietileno de alta densidade (PEAD) injetado, resistente a ação de raios ultravioleta (proteção anti UV), 100% de material virgem.</p> <p>➤ Composição: Corpo: Recipiente constituído de forma a suportar os volumes e a carga especificados. Deve ter dispositivo de drenagem. A superfície do contentor, inclusive características do desenho deve ser lisa e isenta de qualquer fissura, imperfeição, cantos vivos e pontiagudos oferecendo resistência, segurança e facilidade na limpeza.</p> <p>➤ (Deve atender aos ensaios ABNT NBR 15911-4) Com certificado que comprova o atendimento as normas, bem como o laboratório deve ter seu escopo de creditação no INMETRO</p> <p>➤ O corpo do contentor deve ser marcado de forma permanente, legível e em local visível com no mínimo as seguintes informações:</p> <ul style="list-style-type: none"> <li>• Identificação do fabricante, mês e ano de fabricação, símbolo de</li> </ul>	6	UN	R\$ 2000,00	R\$ 12.000,00

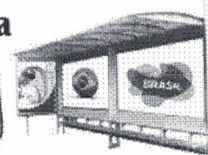
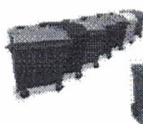

**Preserve a Natureza**



	<p>identificação da matéria prima, conforme ABNT NBR 13230, número da referida norma ABNT NBR 15911-2, volume nominal expresso em litros, carga total permitida, expressa em Kg.</p> <p>➤ Tampa: A tampa deve encaixar-se no corpo e abranger totalmente a boca do recipiente e possuir sistema antirruído. Deve ser marcada de forma permanente e legível com: nome do fabricante, indicação do mês e ano de fabricação.</p> <p>➤ Suporte da tampa: Não será admitido suporte metálico.</p> <p>➤ Rodas: 4 (quatro) rodízios giratórios com capacidade para resistir a carga especificada e os impactos decorrentes da operação (deslocamentos, estabilidade e rolagem), deve atender aos ensaios ABNT NBR 15911-4).</p>				
02	<p>LIXEIRA CONTEINER –                  CAPACIDADE DE 1000 LITROS                  Matéria Prima: Deve ser fabricado com polietileno de alta densidade (PEAD) injetado, resistente a ação de raios ultravioleta (proteção anti UV), 100% de material virgem.                  SEM RODAS</p>	4	UN	R\$ 1950,00	R\$7.800,00

ORÇAMENTO VALIDO POR 30 DIAS

**VALDEMIR**  
**TUSSI:27424197053**

Assinado de forma digital por VALDEMIR  
 TUSSI:27424197053  
 DN: c=BR, o=ICP-Brasil, ou=VideoConferencia, ou=83230573000139, ou=Secretaria da Receita Federal do Brasil - RFB, ou=RFB e-CPF A1, ou=(em branco), cn=VALDEMIR TUSSI:27424197053  
 Dados: 2024.02.22 08:12:56 -03'00'

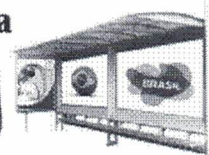
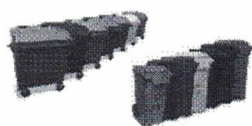

**Preserve a Natureza**