



**COMERCIO ATACADISTA ILHA BELA**  
Rua: R JOSE AFONSO HARGER, 242 , PALHOÇA - SC CEP: 88.130-180  
Telefone: (48) 3364-1096 / (48) 98441-5672  
CNPJ: 29.322.621/0001-73  
Email: ilhabeladistribuidora@gmail.com

Ao Órgão Prefeitura Municipal de Ernestina. Pregão Eletrônico Nº 24/2024. Apresentamos nossa proposta de preços.

Item	Descrição	Unidade	Qtd	R\$ Unitário	Valor Total
0042	PRATO INOX 22CM MODELO: PRATO INOX 22CM MARCA/FABRICANTE: EDM	UN	100,00	4,62	462,00
Valor total da proposta:					462,00

O valor total dessa proposta é de R\$462,00 (quatrocentos e sessenta e dois reais).

### Dados Comerciais:

Banco: 001 - Banco do Brasil  
Conta: 25623-4  
Agencia: 4397-4

Validade da proposta: 12 MESES  
Prazo de entrega: 15 dias  
Prazo para pagamento: 30 dias  
Prazo de garantia: 12 MESES

### Observações:

COMERCIO ATACADISTA ILHA BELA DISTRIBUIDORA LTDA  
CNPJ: 29.322.621/0001-73  
TELEFONE: (048) 3364-1096  
CELULAR/ WHATSAPP: (048) 98441-5672  
E-MAIL: ilhabeladistribuidora@gmail.com

PALHOÇA / SC, 15 de Outubro de 2024

### Representante Legal

COMERCIO  
ATACADISTA ILHA  
BELA DISTRIBUIDORA  
LTDA:29322621000173

Assinado de forma digital por  
COMERCIO ATACADISTA ILHA  
BELA DISTRIBUIDORA  
LTDA:29322621000173  
Dados: 2024.10.15 17:27:10  
-03'00'

SILVIA DEBUS PAIM

RG:1040850010

CPF:634.381.350-00

18  
A J



8 19 15



18  
25

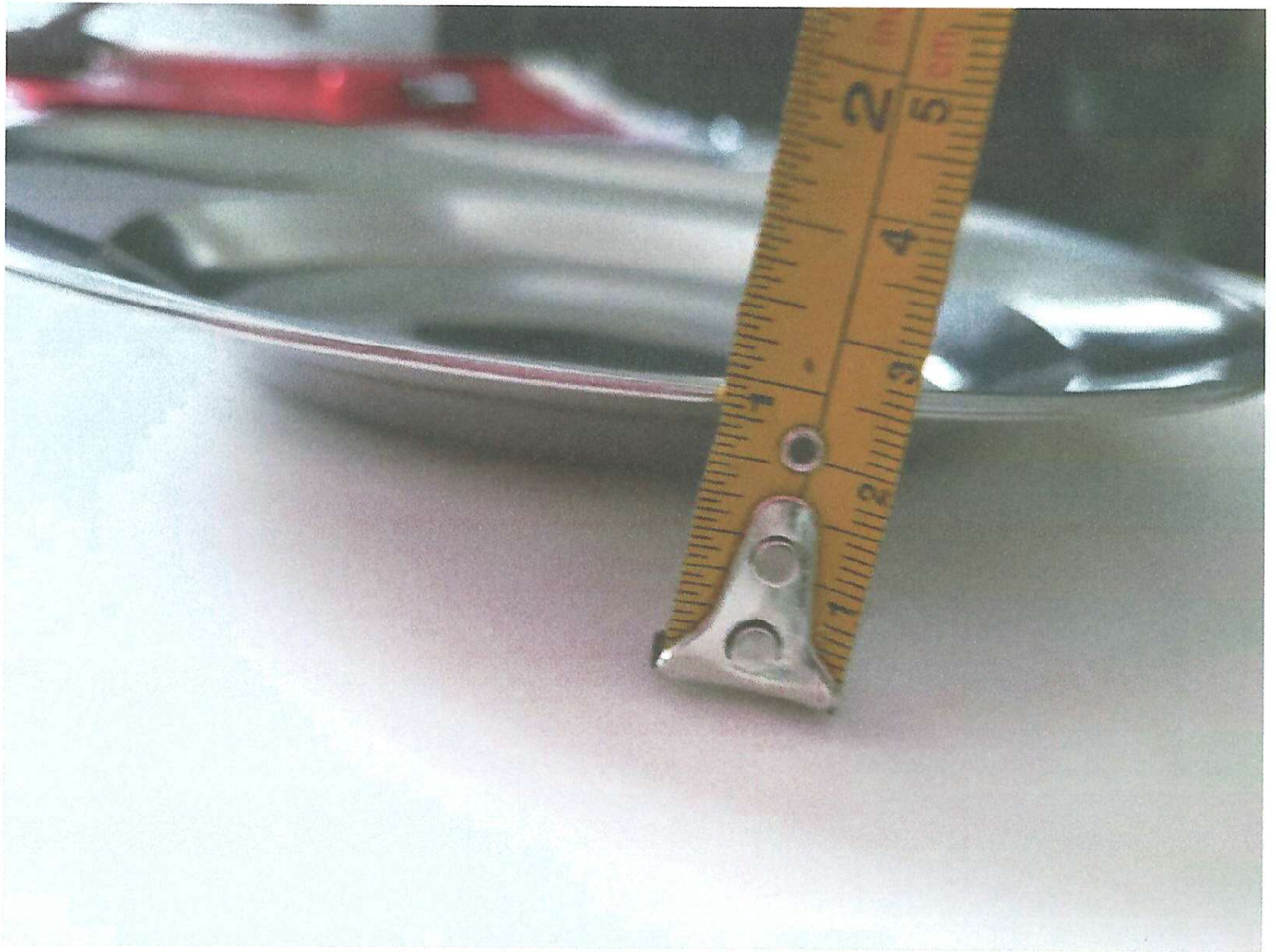

by  
1/2



18  
to  
1

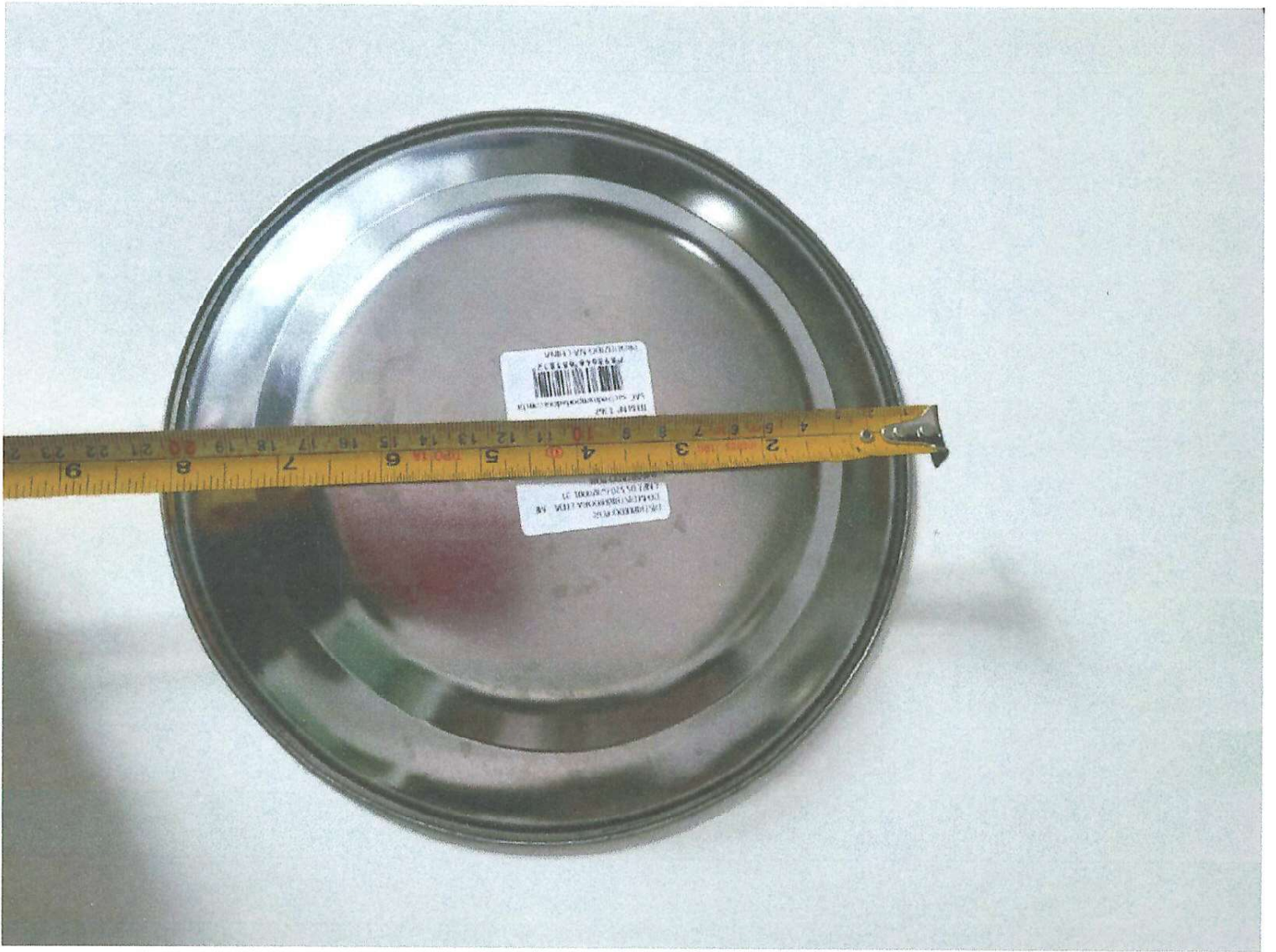

MS  
Q  
D

Handwritten signature or initials in blue ink.

DISTRIBUIDO POR:

ED.M.DISTRIBUIDORA LTDA - ME

CNPJ: 05.520.628/0001-31

IMPORTADO POR:

EDM.DISTRIBUIDORA LTDA

Descrição: Prato de Metal

Composição: Metal

Quantidade: 01 pc

Validade Indeterminada

ITEM Nº: 1367

SAC: sac@edmimportadora.com.br

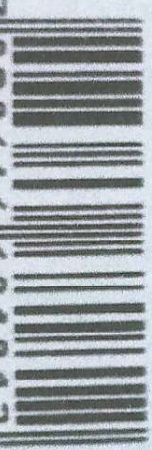

7 898646 681812

PRODUZIDO NA CHINA



Handwritten marks in the bottom right corner, including a stylized signature and the number '18'.