

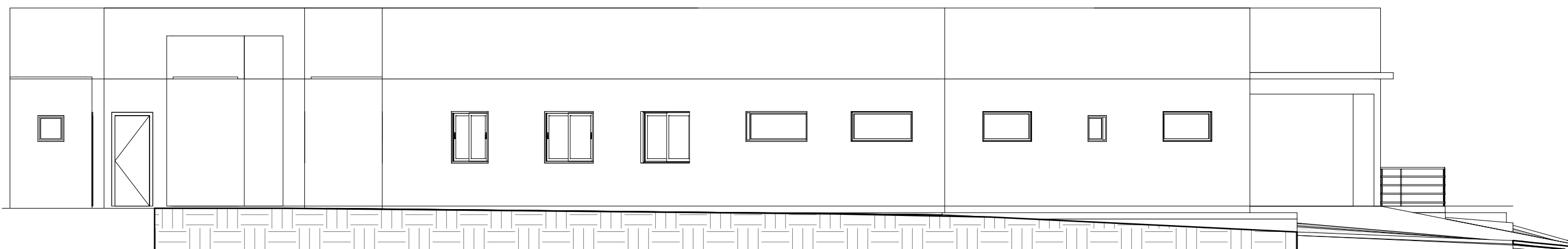

1 Leste
1 : 100



2 Oeste
1 : 100



3 Sul
1 : 150

Reforma Unidade Basica de Saúde				
 PROPRIETÁRIO: Prefeitura Municipal de Ernestina		ENGENHEIRO: Micheli Goedel CREA RS 243.027		
ÁREA TOTAL	ESCALA:	ASSUNTO	DATA:	PRANCHA
883,77m ²	Como indicado	Fachadas	23/05/2023	A104