

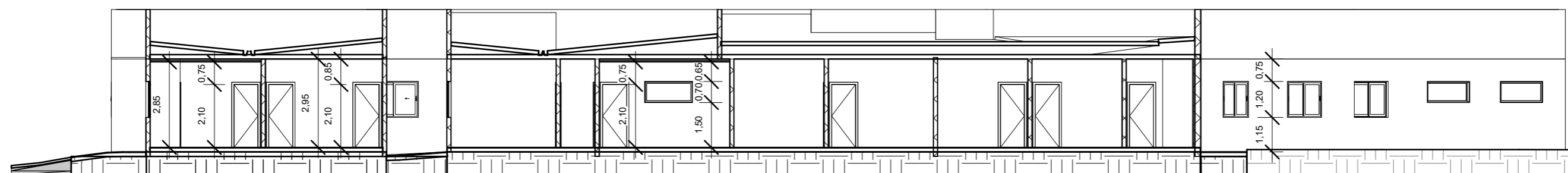

1 Corte 1
1 : 100



2 Corte 2
1 : 150

Reforma Unidade Basica de Saúde				
	PROPRIETÁRIO: Prefeitura Municipal de Ernestina		ENGENHEIRO: Micheli Goedel CREA RS 243.027	
	ÁREA TOTAL 883,77m ²	ESCALA: Como indicado	ASSUNTO Cortes	DATA: 23/05/2023