

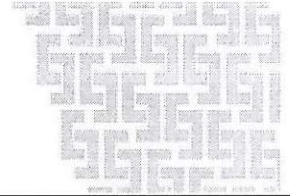

(54)96853222 / (55)97111423
construtoracima@gmail.com
Rua Reinaldo Valente nº 187
sala 02 – Jacutinga/RS



PROPOSTA

A Empresa CIMA PROJETOS E CONSTRUÇÕES LTDA- EPP, inscrita sob CNPJ nº 23.463.282/0001-69, Ins. Municipal nº 3230 com sede na Rua Reinaldo Valente, 187 – Sala 02, Bairro Centro, Jacutinga – RS, aqui representada por Paulo Henrique Cima, inscrito no CPF nº 019.783.290-32, apresenta proposta para **CONCORRENCIA PRESENCIAL Nº 04/2024 PREFEITURA MUNICIPAL DE ERNESTINA RS** conforme segue:

DESCRIÇÃO DO OBJETO
Execução da obra de pavimentação em piso intertravado e paralelepípedo, trecho rua Lúcia Schneider e rua Professor Adão Oscar Wiebbling, conforme projeto, plantas, memorial descritivo, orçamentos e cronograma

ITEM	MÃO DE OBRA	MATERIAL	GLOBAL
TOTAL	R\$ 20.600,59	R\$ 185.356,41	R\$ 205.957,00

- Declaramos que o prazo de validade da proposta é de 60 dias.

Jacutinga RS, 15 de julho de 2024



PAULO HENRIQUE CIMA
SÓCIO ADMINISTRADOR
ENG. CIVIL – CREA RS 220188





Prefeitura Municipal de ERNESTINA RS
 Pavimentação de Vias Urbanas em Piso Intertravado e Paralelepípedo
 RUA LUCIA SCHNEIDER E RUA PROFESSOR ADÃO OSCAR WIEBLING
BDI 26,90% ENCARGOS SOCIAIS 111,10%

ORÇAMENTO

ITEM	UNID	QUANT	VALOR UNITÁRIO (R\$)	VALOR UNITÁRIO COM BDI (R\$)	Valor Unitário de obra	Valor Total Material	VALOR TOTAL COM BDI (R\$)
RUA LUCIA SCHNEIDER E RUA PROFESSOR ADÃO OSCAR WIEBLING							
DESCRIÇÃO							
Rua João Gonçalves da Silva							
1							
1.1							
1.1.1							
1.1.2							
1.1.3							
2							
2.1							
2.1.1							
2.1.2							
2.1.3							

Jacutinga-RS, 15 de julho DE 2024

Paulo Henrique Cima
 Sócio Proprietário
 Eng. Civil CREA RS 220188

CRONOGRAMA

Prefeitura Municipal de ERNESTINA RS
 Pavimentação de Vias Urbanas em Piso Intertravado e Paralelepípedo

Empresa: CIMA PROJETOS E CONSTRUÇÕES LTDA EPP
 Cnpj: 23.463.282/0001-69
 End.: Rua Reinaldo Valente, 187 - Centro - Jacutinga - RS

E-mail: construtoracima@gmail.com

META/ AGRUPADOR	DESCRIÇÃO	VALOR R\$	1 MÊS		2 MÊS	
			PARCELA (%)	VALOR	PARCELA (%)	VALOR
3	PAVIMENTAÇÃO	R\$ 205.957,00	50,00%	R\$ 102.978,50	50,00%	R\$ 102.978,50
	Total ETAPA (R\$):		50,00%	R\$ 102.978,50	50,00%	R\$ 102.978,50
	Total ACUMULADO (R\$):	R\$ 205.957,00	50,00%	R\$ 102.978,50	100,00%	R\$ 205.957,00

Jacutinga-RS, 15 de julho DE 2024

 Paulo Henrique Cima
 Sócio Proprietário

Eng. Civil CREA RS 220188





CIMA PROJETOS E CONSTRUÇÕES LTDA
 ENDEREÇO: Rua Reinoldo Valente 187, sala 02 - Jacutinga/RS
 CEP: 97730000
 CNPJ: 23.463.282/0001-09
 TELEFONE: (54) 9 96853222 / (54) 9 97111488
 E-MAIL: construtoracima@gmail.com

Planilha de Detalhamento do BDI

Tomador	PREFEITURA MUNICIPAL DE ERNESTINA	
Nº do Contrato de Repasse		
Nome da Obra	RUA LUCIA SCHNEIDER E RUA PROFESSOR ADÃO OSCAR WIEBBLI	
Município da Obra	ERNESTINA /RS	
Tipo de Obra		
Contribuição Previdenciária		
Conforme legislação tributária municipal, definir estimativa de percentual da base de cálculo para o ISS:	100%	
Sobre a base de cálculo, definir a respectiva alíquota do ISS (entre 2% e 5%):	3,00%	

Atenção - Não esqueça de preencher o(s) campo(s) - Nº DO CONTRATO -

Parcelas do BDI	Valor percentual adotado	Limites das parcelas do BDI para obras do tipo acima selecionado. Acórdão TCU 2622/2013		
		Min	Med.	Máx.
(AC) - Administração Central	3,00	3,00	4,00	5,50
(S) + (G) - Seguro e Garantia	0,90	0,80	0,80	1,00
(R) - Risco	1,00	0,97	1,27	1,27
(DF) - Despesas Financeiras	1,21	0,59	1,23	1,39
(L) - Lucro	6,20	6,16	7,40	8,96
(I1) - PIS	0,65	0,65	0,65	0,65
(I2) - COFINS	3,00	3,00	3,00	3,00
(I3) - ISS	3,00	2,00	2,00	5,00
(I4) - Contrib. Previdenciária	4,50			
BDI Adotado	26,90			

$$BDI = \frac{(1 + AC + S + R + G)(1 + DF)(1 + L)}{(1 - I)}$$

Valor para simples conferência do enquadramento do BDI nos limites estabelecidos pelo Acórdão TCU 2622/2013	
BDI desconsiderando a parcela (I4) contribuição previdenciária	20,78

Limites do valor do BDI para obras do tipo acima selecionado. Acórdão TCU 2622/2013		
20,34	22,12	25,00

DECLARAÇÕES

DECLARO que, de acordo com a legislação tributária do município de ERNESTINA /RS, considerando a natureza da obra acima discriminada, para cálculo do valor de ISS a ser cobrado da empresa construtora, é aplicada a alíquota de 3% sobre o valor total da obra.

DECLARO que o percentual de encargos sociais utilizados no valor da mão-de-obra do orçamento são os encargos sociais praticados pelo SINAPI e/ou SICRO.

Jacutinga-RS, 15 de julho DE 2024

Paulo Henrique Cima
 Sócio Proprietário
 Eng. Civil CREA RS 220188

ENCARGOS SOCIAIS SOBRE A MÃO DE OBRA					
CÓDIGO	DESCRIÇÃO	COM DESONERAÇÃO		SEM DESONERAÇÃO	
		HORISTA %	MENSALISTA %	HORISTA %	MENSALISTA %
GRUPO A					
A1	INSS	0,00%	0,00%	20,00%	20,00%
A2	SESI	1,50%	1,50%	1,50%	1,50%
A3	SENAI	1,00%	1,00%	1,00%	1,00%
A4	INCRA	0,20%	0,20%	0,20%	0,20%
A5	SEBRAE	0,60%	0,60%	0,60%	0,60%
A6	Salário Educação	2,50%	2,50%	2,50%	2,50%
A7	Seguro Contra Acidentes de Trabalho	3,00%	3,00%	3,00%	3,00%
A8	FGTS	8,00%	8,00%	8,00%	8,00%
A9	SECONCI	0,00%	0,00%	0,00%	0,00%
A	Total	16,80%	16,80%	36,80%	36,80%
GRUPO B					
B1	Repouso Semanal Remunerado	17,93%	Não incide	17,93%	Não incide
B2	Feriados	4,24%	Não incide	4,24%	Não incide
B3	Auxílio - Enfermidade	0,87%	0,67%	0,87%	0,67%
B4	13º Salário	10,78%	8,33%	10,78%	8,33%
B5	Licença Paternidade	0,07%	0,06%	0,07%	0,06%
B6	Faltas Justificadas	0,72%	0,56%	0,72%	0,56%
B7	Dias de Chuvas	1,53%	Não incide	1,53%	Não incide
B8	Auxílio Acidente de Trabalho	0,11%	0,08%	0,11%	0,08%
B9	Férias Gozadas	7,74%	5,98%	7,74%	5,98%
B10	Salário Maternidade	0,03%	0,03%	0,03%	0,03%
B	Total	44,02%	15,71%	44,02%	15,71%
GRUPO C					
C1	Aviso Prévio Indenizado	4,49%	3,47%	4,49%	3,47%
C2	Aviso Prévio Trabalhado	0,11%	0,08%	0,11%	0,08%
C3	Férias Indenizadas	5,05%	3,90%	5,05%	3,90%
C4	Depósito Rescisão Sem Justa Causa	3,65%	2,82%	3,65%	2,82%
C5	Indenização Adicional	0,38%	0,29%	0,38%	0,29%
C	Total	13,68%	10,56%	13,68%	10,56%
GRUPO D					
D1	Reincidência de Grupo A sobre Grupo B	7,40%	2,64%	16,20%	5,78%
D2	Reincidência de Grupo A sobre Aviso Prévio Trabalhado e Reincidência do FGTS sobre Aviso Prévio Indenizado	0,38%	0,29%	0,40%	0,31%
D	Total	7,78%	2,93%	16,60%	6,09%
TOTAL(A+B+C+D)		32,26%	46,00%	111,30%	69,16%

Fonte: Informação Dias de Chuva - INMET

Jacutinga-RS, 15 de julho DE 2024

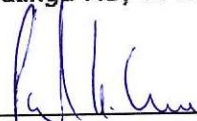

Paulo Henrique Cima
 Sócio Proprietário
 Eng. Civil CREA RS 220188

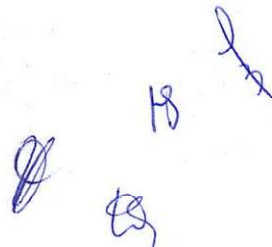

**RIO GRANDE DO SUL
 PREF. MUN. DE ERNESTINA
 CNPJ: 92.406.180/0001-24
 SETOR DE LICITAÇÕES**

**CONCORRÊNCIA PRESENC Nº 4/2024
 ESPECIFICAÇÃO DO OBJETO E FORMULÁRIO PADRONIZADO DE PROPOSTA**

Fornecedor: CIMA PROJETO E CONSTRUÇÕES LTDA
Endereço: RUA REINALDO VALENTE **Número:** 187 **Cidade:** JACUTINGA **UF:** RS
CPF/CNPJ: 23.463.282/0001-69 **Insc. Estadual:** **Fone:** (54)99711-1488
E-mail: CONSTRUTORACIMA@GMAIL.COM **Validade da Proposta:** 60 dias

Favor cotar os preços para fornecimento dos materiais/serviços abaixo especificados:

Item	Sub. Item	Qtde	Unid.	Descrição	Marca	Valor Unitário	Valor Total	% BDI	%
1		1,00	M2	RUA LÚCIA SCHNEIDER - PAVIMENTAÇÃO Valor de Referência: 135.673,40000		135.673,40000	135.673,40		
	1	51,00	M3	COLCHÃO EM PÓ DE PEDRA Valor de Referência: 88,32000		88,32000	4.504,32	26,90	111,10
	2	126,00	M	ASSENTAMENTO DE GUIA (MEIO-FIO) EM TRECHO RETO, CONFECCIONADA EM CONCRETO PRÉ FABRICADO, DIMENSÕES 100X15X13X30 CM (COMPRIMENTO X BASE INFERIOR X BASE SUPERIOR X ALTURA), PARA VIAS URBANAS (USO VIÁRIO). Valor de Referência: 59,08000		59,08000	7.444,08	26,90	111,10
	3	980,00	M2	EXECUÇÃO DE PAVIMENTO EM PARALELEPÍPEDOS, REJUNTAMENTO COM PÓ DE PEDRA. AF_05/2020. Valor de Referência: 126,25000		126,25000	123.725,00	26,90	111,10

Em, 15 / 07 / 24

Assinatura e Carimbo
do Fornecedor

**RIO GRANDE DO SUL
 PREF. MUN. DE ERNESTINA
 CNPJ: 92.406.180/0001-24
 SETOR DE LICITAÇÕES**

**CONCORRÊNCIA PRESENC Nº 4/2024
 ESPECIFICAÇÃO DO OBJETO E FORMULÁRIO PADRONIZADO DE PROPOSTA**

Page 2 of 2

Fornecedor: CIMA PROJETO E CONSTRUÇÕES LTDA
Endereço: RUA REINALDO VALENTE **Número:** 187 **Cidade:** JACUTINGA **UF:** RS
CPF/CNPJ: 23.463.282/0001-69 **Insc. Estadual:** **Fone:** (54)99711-1488
E-mail: CONSTRUTORACIMA@GMAIL.COM **Validade da Proposta:** 60 dias

Favor cotar os preços para fornecimento dos materiais/serviços abaixo especificados:

Item	Sub. Item	Qtde	Unid.	Descrição	Marca	Valor Unitário	Valor Total	% BDI	%	
2		1,00	M2	RUA PROFESSOR ADÃO OSCAR WIEBBLING - PAVIMENTAÇÃO Valor de Referência: 70.283,60000		70.283,60000	70.283,60			
	1	30,00	M2	COLCHÃO EM PÓ DE PEDRA Valor de Referência: 88,32000		88,32000	2.649,60	26,90	111,10	
	2	230,00	M	FABRICADO, DIMENSÕES 100X15X13X30 CM (COMPRIMENTO X BASE INFERIOR X BASE SUPERIOR X ALTURA), PARA VIAS URBANAS (USO VIÁRIO). Valor de Referência: 59,08000		59,08000	13.588,40	26,90	111,00	
	3	560,00	M2	EXECUÇÃO DE PAVIMENTO EM PISO INTERTRAVADO, COM BLOCO 16 FACES DE 22 X 11 CM, ESPESSURA 8CM. Valor de Referência: 96,51000		96,51000	54.045,60	26,90	111,10	
TOTAL								205.957,00		

Em, 15 / 07 / 24

 Assinatura e Carimbo
 do Fornecedor