

1 Leste
1 : 100

Prefeitura Municipal de Ernestina
Secretaria Municipal de Obras e Viação

APROVADO

Ernestina, 23 de maio 2023

Mariana Knoff Vargas
Departamento de Engenharia

MKnoff
Mariana Knoff Vargas
Engenheira Civil - CREA/RS 254.886
Setor Engenharia
Prefeitura Municipal de Ernestina/RS

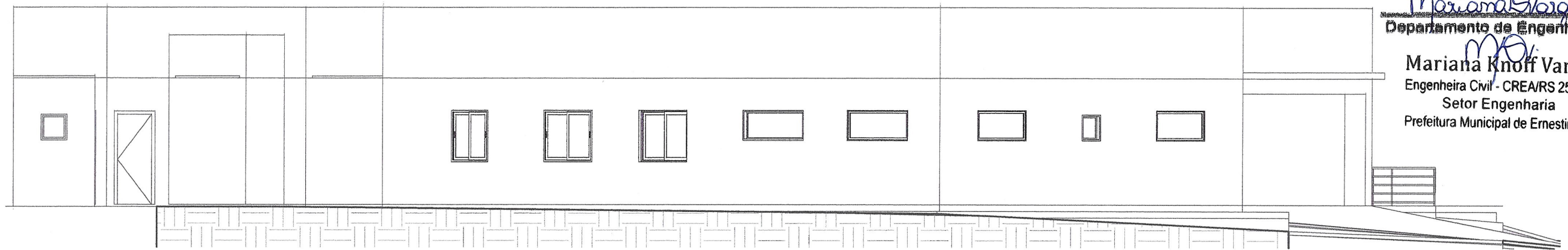

2 Oeste
1 : 100

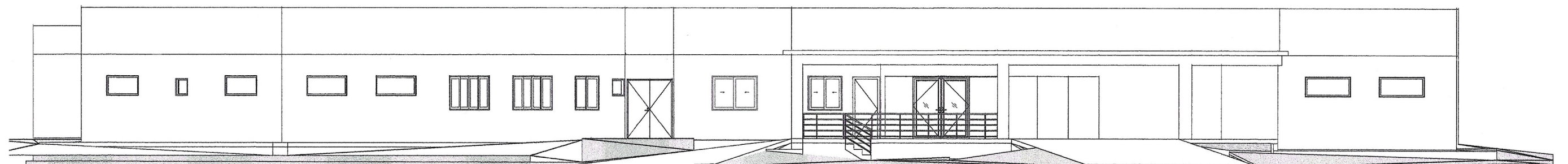

3 Sul
1 : 150

Reforma Unidade Basica de Saúde



PROPRIETÁRIO:

Renato Becker
Renato Becker
Prefeitura Municipal de Ernestina - RS

ENGENHEIRO:

Micheli Goedel
Micheli Goedel
CREA RS 243.027
Engenheira Civil - CREA/RS 243.027
Setor de Engenharia
Prefeitura Municipal de Ernestina - RS

ÁREA TOTAL
883,77m²

ESCALA:
Como indicado

ASSUNTO
Fachadas

DATA:
23/05/2023

PRANCHA
A104