

Rua Guilherme Eduardo Fett

Q41

Rua Alfredo Augusto Koche

Rua Ernesto Goedel

Rua Júlio dos Santos

29

27

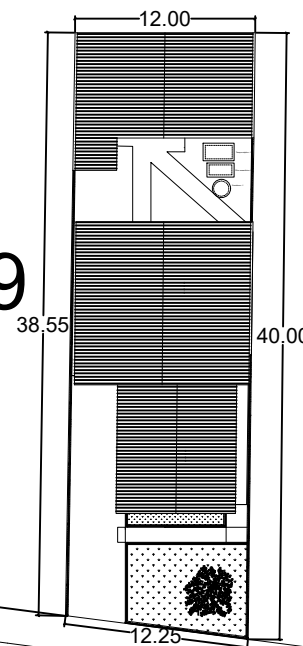

Planta Situação e Localização  
Escala 1:500

REFORMA DO CENTRO DE REFERÊNCIA DA ASSISTÊNCIA SOCIAL - ERNESTINA RS

PROPRIETÁRIO:



PREFEITURA MUNICIPAL DE ERNESTINA

RESPONSÁVEL TÉCNICO:

CIBELE SERAFINI  
ENGENHEIRA CIVIL - CREA 183.912

ÁREA TOTAL:

138,78m<sup>2</sup>

ESCALA:

1/500

PROJETO:

PROJETO ARQUITETÔNICO - SITUAÇÃO  
E LOCALIZAÇÃO

DATA:

MAIO/2021

PRANCHA:

01