

Corte AA
Escala 1:100

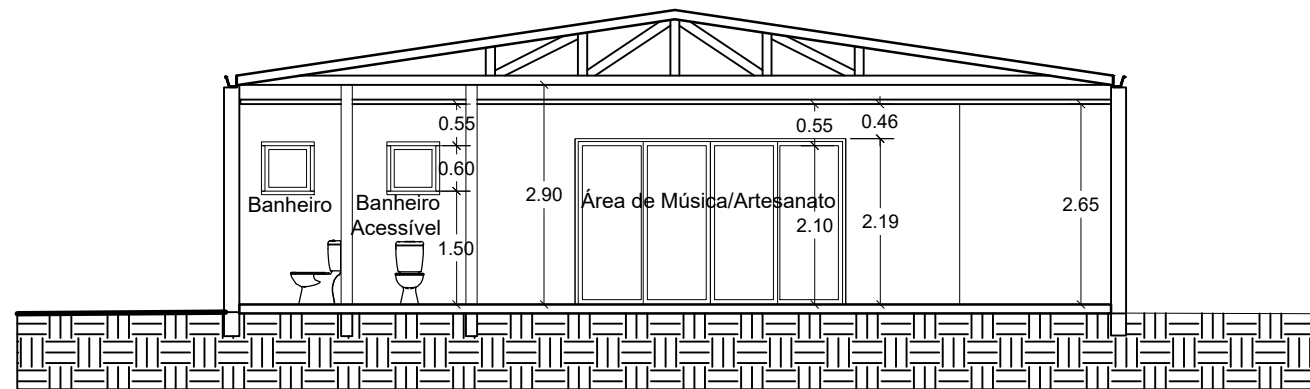

Corte BB
Escala 1:100

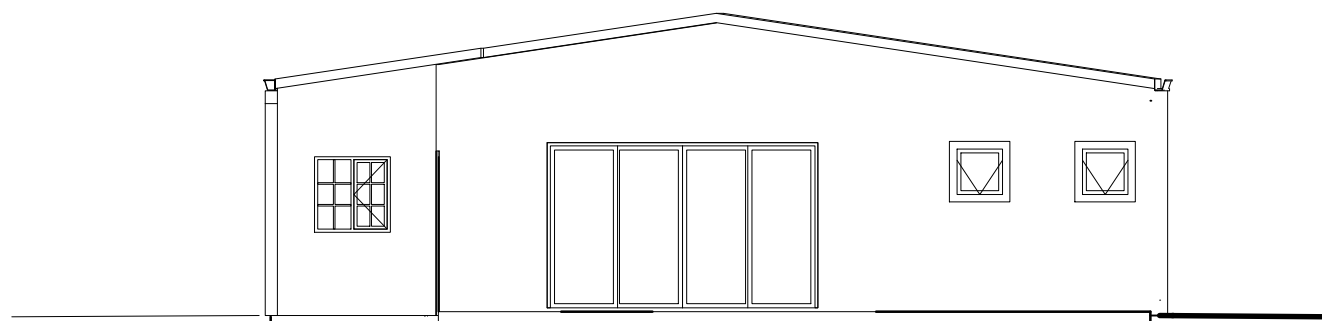

Fachada Frontal
Escala 1:100

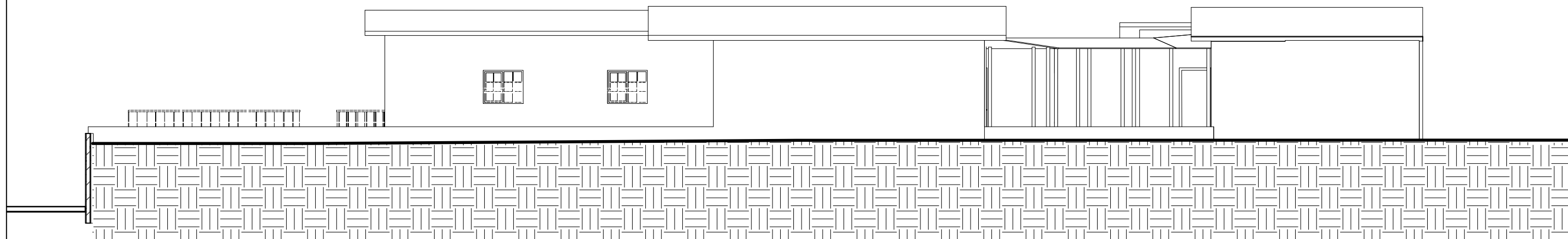

Fachada Lateral
Escala 1:125

REFORMA DO CENTRO DE REFERÊNCIA DA ASSISTÊNCIA SOCIAL - ERNESTINA RS				
PRÓPRIETÁRIO:			RESPONSÁVEL TÉCNICO:	
 _____ PREFEITURA MUNICIPAL DE ERNESTINA			_____ CIBELE SERAFINI ENGENHEIRA CIVIL - CREA 183.912	
ÁREA TOTAL:	ESCALA:	PROJETO:	DATA:	PRANCHA:
138,78m²	INDICADA	PROJETO ARQUITETÔNICO - CORTES E FACHADAS	MAIO/2021	04