

# AGRO MÁQUINAS ZANELLA LTDA

CNPJ Nº 45.864.190/0001-23  
RUA GUATAMBU, Nº 88  
TRINDADE DO SUL/RS – CEP 99615-000

PREGÃO PRESENCIAL Nº 12/2023

## PROPOSTA FINANCEIRA

### 1. IDENTIFICAÇÃO DA EMPRESA:

RAZÃO SOCIAL: AGRO MAQUINAS ZANELLA LTDA

CNPJ: 45.864.190/0001-23

INSCRIÇÃO ESTADUAL: 324/0009511

REPRESENTANTE E CARGO: CACIANO ZANELLA – SÓCIO PROPRIETÁRIO

CARTEIRA DE IDENTIDADE: 1045712443

CPF: 551.287.930/87

ENDEREÇO: Rua Guatambu, nº 88, Centro, Trindade do Sul/RS, CEP 99615-000

TELEFONE: (54) 3541-1102

EMAIL: AGROMAQUINASZANELLA@GMAIL.COM

BANCO: CRESOL (133)

AGÊNCIA BANCÁRIA: 2619

CONTA CORRENTE: 31.720-9

ITEM	DESCRIÇÃO	QTD	MARCA/ MODELO	VALOR UNITÁRIO	VALOR TOTAL
01	Tanque metálico com capacidade de no mínimo 9.000 litros para caminhão com bomba lobular. com espessura mínima de 4.75mm, calotas em espessura de 4.75mm, com bomba lobular auto escorvante 4", com vazão de 60m3/h e pressão de 80 mca (8kg/cm2) com caixa de reversão. Tampa de inspeção superior 400mm. Mangueira de carga 4" com 5,5m. Canhão lateral 4". Bico leque aspersor 4". Esguicho. Carretel com mangueira de 1" 30 metros, eixo cardan. Acionamento dos registros com sistema pneumático de dentro da cabine do caminhão. Caixa de ferramenta. Escada. Pintura interna a pó expóxi e externa a pó poliéster. Para-lamas, para-choque, aparra barros e protetores laterais.	1 Und	MEPEL/ DAOL CAMI-CI 10000	R\$: 105.000,00	R\$: 105.000,00

**Valor Total: R\$ 105.000,00 (Cento e Cinco Mil Reais)**

- Nossa proposta vigorará pelo mínimo de 60 (sessenta) dias corridos, contados da data-limite prevista para entrega das propostas, conforme art. 64, § 3º, da Lei nº 8.666/93 e art. 6º da Lei nº 10.520, de 17-07-2002.
- Cumpre-nos, ainda informar-lhes, que examinamos os documentos da licitação, inteirando-nos dos mesmos para elaboração da presente proposta. E em consonância aos referidos documentos, declaramos:
- Que estamos cientes e concordamos com os termos do Edital em epígrafe e das cláusulas da minuta do contrato em anexo;
- Que nos preços apresentados já estão contemplados todos os impostos e ou descontos ou vantagens, e despesas (Inclusive frete, vistoria e entrega técnica do equipamento) para a entrega do bem;
- Ofertamos 01 (um) ano de garantia contra defeitos de fabricação independentemente da quantidade de tempo trabalhado. No período compreendido pela garantia, caso haja necessidade de manutenções reparadoras, estas serão realizadas nas assistências técnicas autorizadas pelo fabricante ou no local onde se encontra o equipamento sem nenhum ônus para o Município.

Trindade do Sul/RS, 20 de Março de 2023.

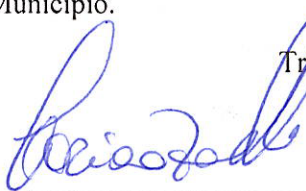

Caciano Zanella

**45.864.190/0001-23**

**AGRO MAQUINAS ZANELLA LTDA**

R GUATAMBU, 88 CENTRO

CEP 99615-000 TRINDADE DO SUL, RS

# AGRO MÁQUINAS ZANELLA LTDA

CNPJ Nº 45.864.190/0001-23  
RUA GUATAMBU, Nº 88  
TRINDADE DO SUL/RS – CEP 99615-000

## DECLARAÇÃO DE GARANTIA E VALIDADE DA PROPOSTA FINANCEIRA

Ao  
Município de Ernestina - RS  
Pregão Presencial Nº 12/2023

A empresa AGRO MÁQUINAS ZANELLA LTDA, inscrita no CNPJ sob o nº 45.864.190/0001-23, estabelecida na Rua Guatambu Nº88, Centro de Trindade do Sul - RS, representada neste ato por seu Sócio Administrador Caciano Zanella, portador do CPF: 551.287.930-87, residente e domiciliado na Rua Pinheiros, nº 951, Centro de Trindade do Sul – RS, declara para fins de participação conforme edital de Pregão Presencial nº 12/2023, do Município de Ernestina, que a proposta emitida por esta empresa tem a validade de 60 (sessenta) dias corridos, contados da data-limite prevista para entrega das propostas, conforme art. 64, § 3º, da Lei nº 8.666/93 e art. 6º da Lei nº 10.520, de 17-07-2002, e possui garantia de 12 (doze) meses contra defeitos de fabricação, independente da quantidade de horas trabalhadas.

Trindade do Sul/RS, 18 de Fevereiro de 2023

Agro Máquinas Zanella LTDA

Caciano Zanella

Sócio Proprietário

CPF: 551.287.930-87

45.864.190/0001-23  
AGRO MAQUINAS ZANELLA LTDA  
R GUATAMBU, 88 CENTRO  
CEP 99615-000 TRINDADE DO SUL - RS



## DECLARAÇÃO

A empresa MEPEL MAQUINAS E EQUIPAMENTOS LTDA, pessoa jurídica de direito privado, inscrita no CNPJ sob o nº 90.157.108/0001-85, com sede na Rua Fiorello Piazzetta, 327, Industrial, na cidade de Estação/RS, declara que a empresa AGRO MAQUINAS ZANELLA LTDA, inscrita no CNPJ 45.864.190/0001-23, com sede na Rua Guatambu, 88, na Cidade de Trindade do Sul/RS, é revenda autorizada de toda linha de implementos agrícolas MEPEL, razão pela qual mantem estoque de peças genuínas e mecânicos treinados, estando capacitada a prestar serviço de assistência técnica e operacional, mecânica e de montagem.

Estação/RS, 07 de Abril de 2022.

HUGO MARIO  
BOFF:24614050000

Assinado de forma digital por HUGO  
MARIO BOFF:24614050000  
Dados: 2022.05.25 17:13:45 -03'00'

---

**Hugo Mario Boff**  
**Mepel Máquinas e Equipamentos Ltda.**  
**CNPJ 90.157.108/0001-85**





# Tanque Combate Incêndio com Bomba Lobular



## APLICAÇÕES

- Combate a incêndio em benfeitorias, canaviais, pastagens, lavouras, florestas, etc.
- Coleta e transporte de água.
- Lavagem de ruas, estradas, pavilhões, máquinas e lavagens em geral.
- Abastecimento de pulverizadores.
- Limpeza de fossas.
- Irrigação de gramados, pátios e lavouras.
- Uso em obras civis e construções.

## VANTAGENS

- Bomba lobular auto escorvante fabricada pela MEPEL: alto desempenho e confiabilidade. Opera em baixa rotação e alta vazão.
- Fácil operação.
- Equipamento multiúso, possibilitando realizar diversos serviços com o mesmo equipamento.
- Baixo custo de manutenção.
- Acionamento da bomba com transmissão direta sem correias e correntes.
- Equipamento robusto, possibilitando maior vida útil.

## CARACTERÍSTICAS

- Bomba Lobular MEPEL 4" com vazão de 60m<sup>3</sup>/h e pressão de 80mca (8 kgf/cm<sup>2</sup>)
- Bomba auto escorvante (não necessita válvula de pé).
- Bomba acoplada sem correias e sem polias.
- Formato do tanque: cilíndrico ou elíptico.
- Pintura interna a pó epóxi ou líquida epóxi betuminoso de acordo com o fluido a ser transportado.
- Pintura externa em pó poliéster ou líquida PU.
- Indicador de nível.
- Válvula de alívio (evita excesso de pressão).
- Válvula de vácuo.
- Para-lamas, para-choques, apara barros e protetores laterais.
- Acionamento dos registros por comando pneumático de dentro da cabine do caminhão.
- Carretel com mangueira hidráulica 1" com 30 m.
- Caixa de ferramentas.
- Plataforma superior para o operador do canhão.
- Engate rápido para conexões dos acessórios.
- Esguicho com bico regulável e sólido.
- Acionamento de abertura e fechamento das válvulas por comando pneumático de dentro da cabine do caminhão.
- Altura de sucção de até 6 m.
- Tampa de inspeção superior com 400 mm de diâmetro.
- Tampa de inspeção traseira com 550 mm de diâmetro com registro de esfera 1.1/2".



## ACESSÓRIOS

- Mangueira de carga de 4" com 5,5 m;
- Mangueira de esguicho 1.1/2" 6 m com bico regulável;
- Bico leque aspersor dianteiro, traseiro e lateral;
- Barra irrigadora traseira;
- Canhão lateral 4".

## OPCIONAIS:

- Canhão monitor com acionamento elétrico (alcance de até 50 metros com giro de 360° com pressão 5 bar);
- Mangueira para abastecer pulverizador 2" com 8 m ou 3" com 8m;
- Plataforma traseira com incorporador de defensivos Mepel (IDM Max);

## CAPACIDADES PADRÃO

Modelo	Capacidade (L)	Finame
DAOL CAMI-CI 6000	6.000	90077
DAOL CAMI-CI 7000	7.000	90077
DAOL CAMI-CI 8000	8.000	90077
DAOL CAMI-CI 10000	10.000	90077
DAOL CAMI-CI 12000	12.000	90077
DAOL CAMI-CI 15000	15.000	90077
DAOL CAMI-CI 18000	18.000	90077



Bomba lobular 4" vazão de 60 m³/h e pressão de 8 kgf/cm²

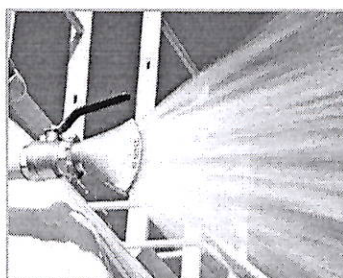

Bico leque lateral



Canhão monitor com alcance de até 50 m

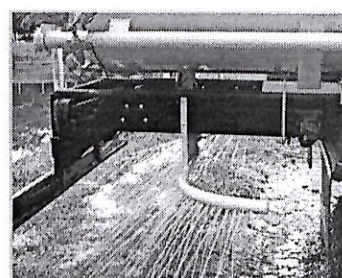

Barra irrigadora traseira



Bico leque aspersor dianteiro



Esguicho



Bico leque aspersor traseiro

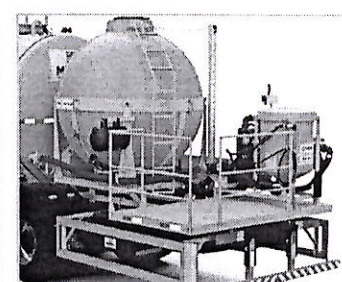

Opcional: Plataforma traseira com IDM Max.

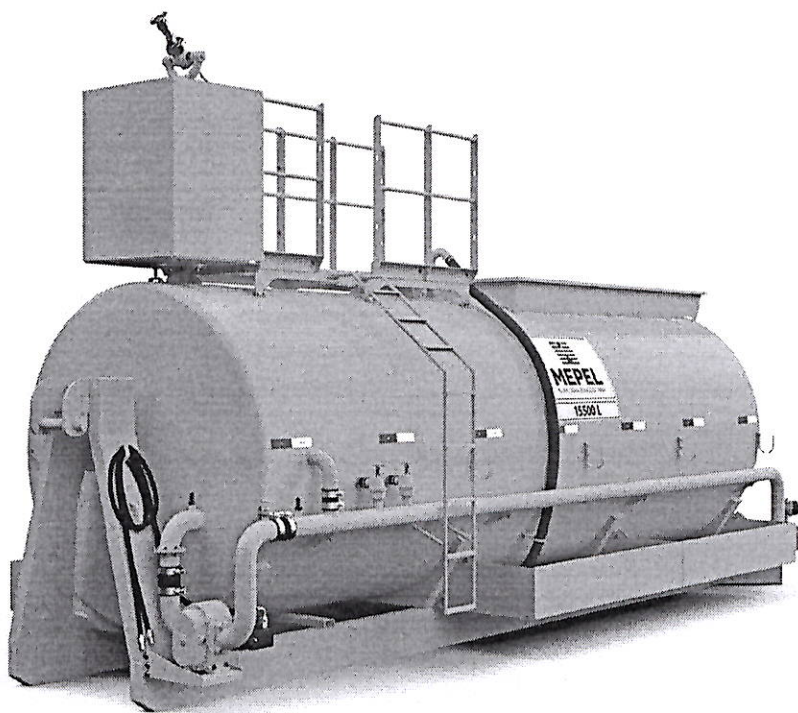

Tanque combate incêndio com bomba lobular 15000 L no sistema Roll On/Off

*Handwritten signatures in blue ink.*