

MAPA DO MUNICÍPIO DE ERNESTINA

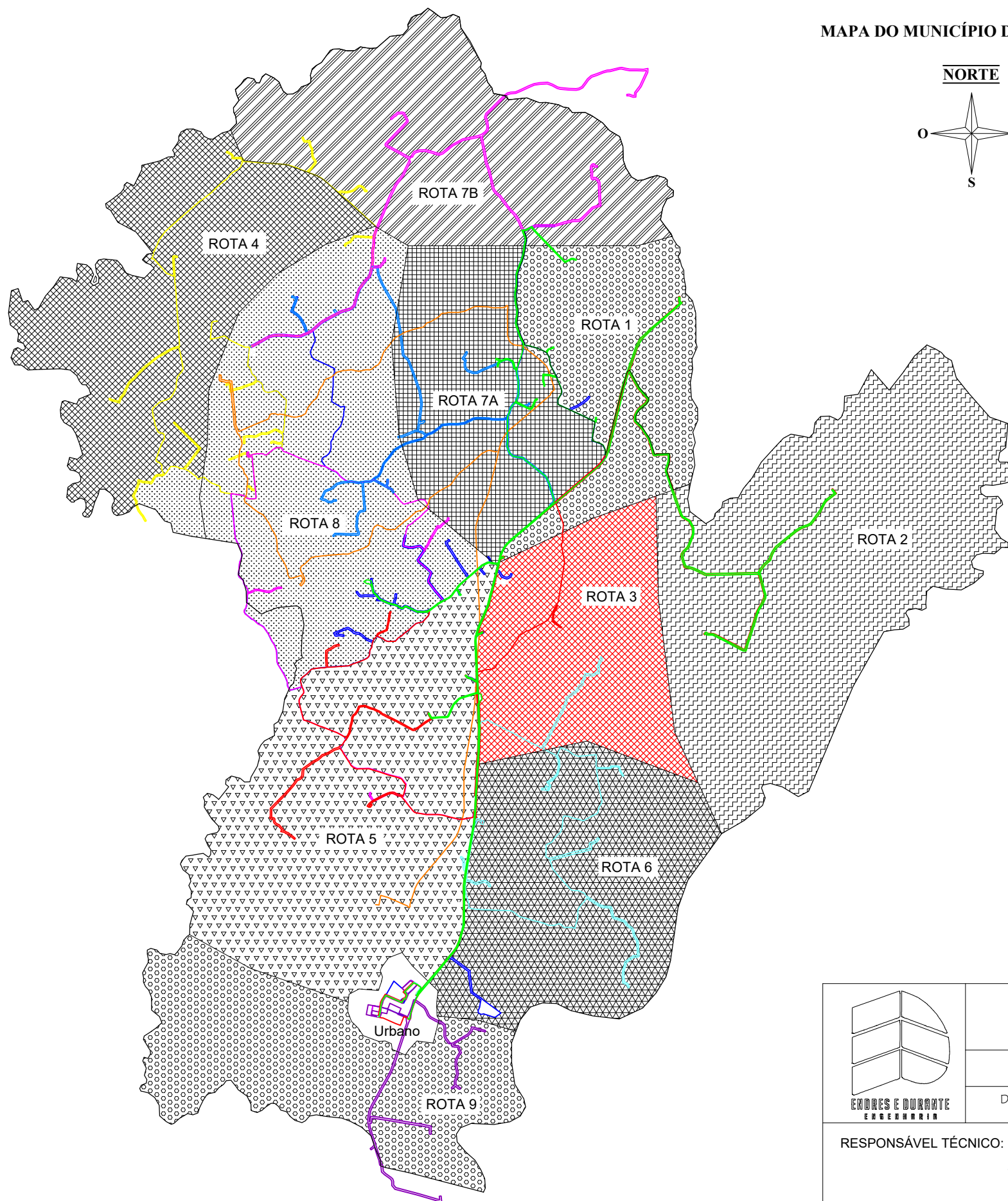

MAPA DO ESTADO DO RIO GRANDE DO SUL  
MUNICÍPIO DE ERNESTINA

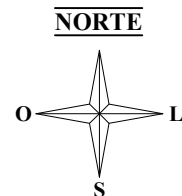
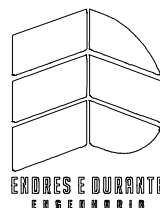

**ENDRES e DURANTE ENGENHARIA**

Rua Severina O. Ferlin 173 Marau - RS  
(54) 99619 - 6570 ou 99679 - 1139

PROJETO BÁSICO DE TRANSPORTE ESCOLAR – Ernestina / RS

Descrição: **Mapa de Localização da Linha 3**

RESPONSÁVEL TÉCNICO:

Douglas Durante  
Engº. Civil - CREA RS 233278

PROPRIETÁRIO:

Município de Ernestina  
CNPJ: 92.406.180/0001-24

Escala: Sem Escala

Data: Agosto/2022

Endereço da obra: Rua Júlio dos Santos, Nº 2021 - Centro, Ernestina/RS





MUNICÍPIO DE ERNESTINA

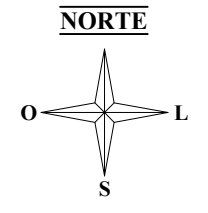

LEGENDA	
Escolas Ernestina	
E1	Escola Raimundo Corrêa
E2	Escola Educarte
E3	EMEI Dr. Orlando Rojas
E4	Escola Osvaldo Cruz
E5	Escola João Alfredo Sachser

Período - Início da Manhã				
Trecho	Cor da Linha	Ponto a Ponto	Distância	Unid
Trecho 01	<span style="color: green;">—</span>	1 - 2	3.943.35	m
Trecho 02	<span style="color: red;">—</span>	2 - 3	2.600.84	m
<b>Distância total da Itinerário:</b>			<b>6.54</b>	km

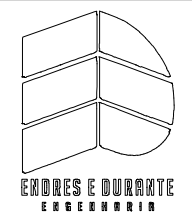

**ENDRES e DURANTE ENGENHARIA**

Rua Severina O. Ferlin 173 Marau - RS  
(54) 99619 - 6570 ou 99679 - 1139

PROJETO BÁSICO DE TRANSPORTE ESCOLAR – Ernestina / RS

Descrição: **Mapa da Linha 3 - Início da Manhã**

RESPONSÁVEL TÉCNICO:

Douglas Durante  
Engº. Civil - CREA RS 233278

Escala: Sem Escala

Data: Agosto/2022

Endereço da obra:

Rua Júlio dos Santos, Nº 2021 - Centro, Ernestina/RS

PROPRIETÁRIO:

Município de Ernestina  
CNPJ: 92.406.180/0001-24





MUNICÍPIO DE ERNESTINA

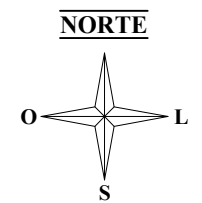

LEGENDA	
Escolas Ernestina	
E1	Escola Raimundo Corrêa
E2	Escola Educarte
E3	EMEI Dr. Orlando Rojas
E4	Escola Osvaldo Cruz
E5	Escola João Alfredo Sachser

Período - Meio Dia

Trecho	Cor da Linha	Ponto a Ponto	Distância	Unid
Trecho 01	<span style="color: green;">—</span>	1 - 2	4.541.96	m
Trecho 02	<span style="color: red;">—</span>	2 - 3	6.456.38	m
Trecho 03	<span style="color: blue;">—</span>	3 - 4	5.812.94	m
Trecho 04	<span style="color: yellow;">—</span>	4 - 5	4.712.90	m
Trecho 05	<span style="color: magenta;">—</span>	5 - 6	6.197.00	m
Trecho 06	<span style="color: cyan;">—</span>	6 - 7	9.472.75	m
Trecho 07	<span style="color: darkblue;">—</span>	7 - 8	9.469.37	m
Trecho 08	<span style="color: orange;">—</span>	8 - 9	7.563.90	m
Trecho 09	<span style="color: purple;">—</span>	9 - 10	9.039.03	m
<b>Distância total da Itinerário:</b>			<b>63.27</b>	km

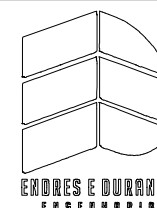

ENDRES e DURANTE ENGENHARIA

Rua Severina O. Ferlin 173 Marau - RS  
(54) 99619 - 6570 ou 99679 - 1139

PROJETO BÁSICO DE TRANSPORTE ESCOLAR – Ernestina / RS

Descrição:

Mapa da Linha 3 - Meio Dia

RESPONSÁVEL TÉCNICO:

PROPRIETÁRIO:

Douglas Durante  
Eng.º Civil - CREA RS 233278

Município de Ernestina  
CNPJ: 92.406.180/0001-24

Escala:  
Sem Escala

Data: Agosto/2022

Endereço da obra:

Rua Júlio dos Santos, Nº 201 - Centro, Ernestina/RS

03/04



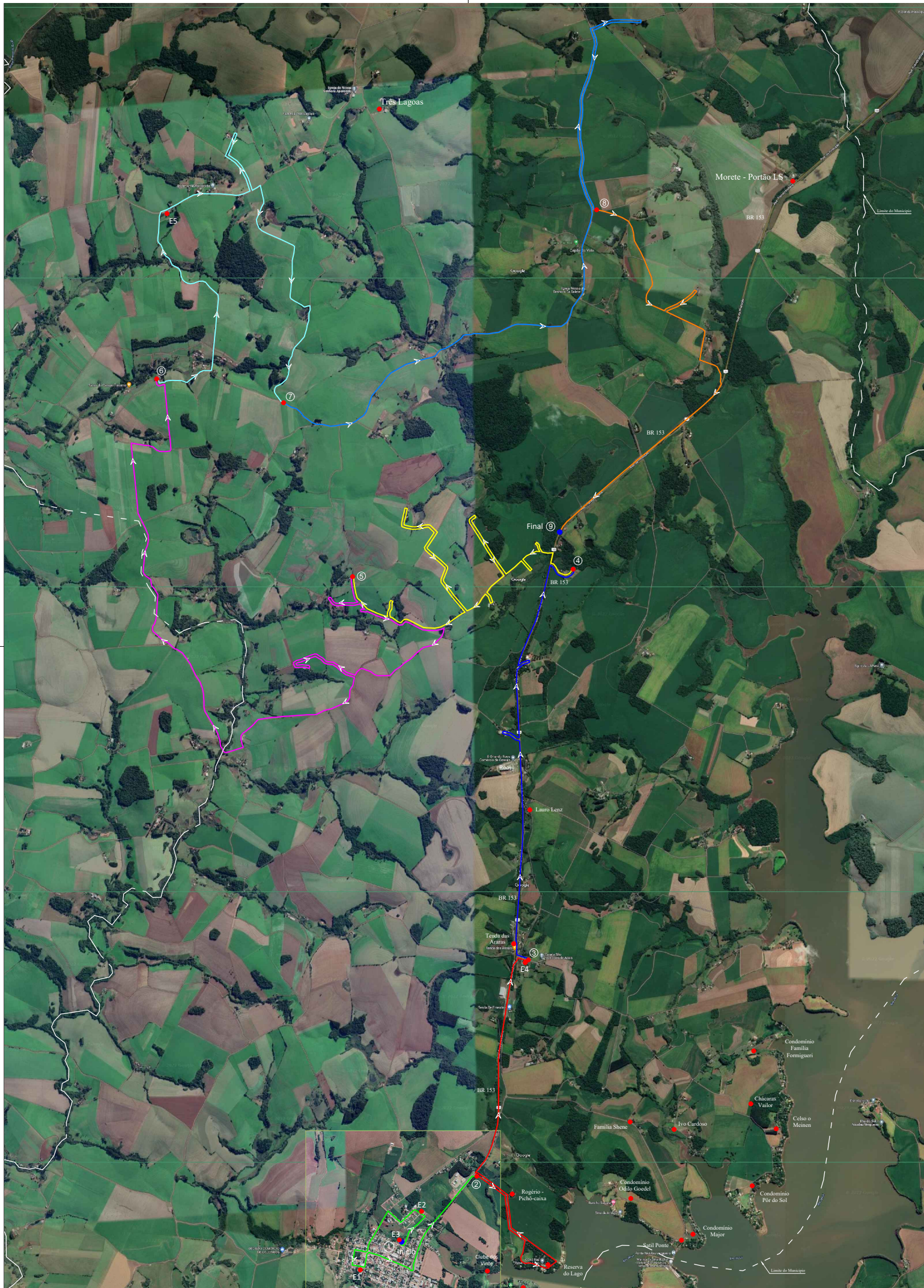

MUNICÍPIO DE ERNESTINA

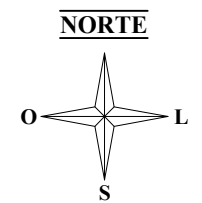

LEGENDA	
Escolas Ernestina	
E1	Escola Raimundo Corrêa
E2	Escola Educarte
E3	EMEI Dr. Orlando Rojas
E4	Escola Osvaldo Cruz
E5	Escola João Alfredo Sachser

Período - Final da Tarde				
Trecho	Cor da Linha	Ponto a Ponto	Distância	Unid
Trecho 01	<span style="color: green;">—</span>	1 - 2	4.569.54	m
Trecho 02	<span style="color: red;">—</span>	2 - 3	6.482.14	m
Trecho 03	<span style="color: blue;">—</span>	3 - 4	6.374.80	m
Trecho 04	<span style="color: yellow;">—</span>	4 - 5	10.773.49	m
Trecho 05	<span style="color: magenta;">—</span>	5 - 6	14.238.33	m
Trecho 06	<span style="color: cyan;">—</span>	6 - 7	9.779.30	m
Trecho 07	<span style="color: darkblue;">—</span>	7 - 8	11.739.51	m
Trecho 08	<span style="color: orange;">—</span>	8 - 9	6.918.08	m
<b>Distância total da Itinerário:</b>			<b>70.88</b>	km

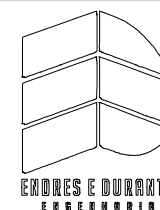

ENDRES e DURANTE ENGENHARIA

Rua Severina O. Ferlin 173 Marau - RS  
(54) 99619 - 6570 ou 99679 - 1139

PROJETO BÁSICO DE TRANSPORTE ESCOLAR – Ernestina / RS

Descrição:

Mapa da Linha 3 - Final da Tarde

RESPONSÁVEL TÉCNICO:

PROPRIETÁRIO:

Douglas Durante  
Eng.º Civil - CREA RS 233278

Município de Ernestina  
CNPJ: 92.406.180/0001-24

Escala:  
Sem Escala

Data: Agosto/2022

Endereço da obra:

Rua Júlio dos Santos, Nº 2021 - Centro, Ernestina/RS

04/04