

MAPA DO MUNICÍPIO DE ERNESTINA

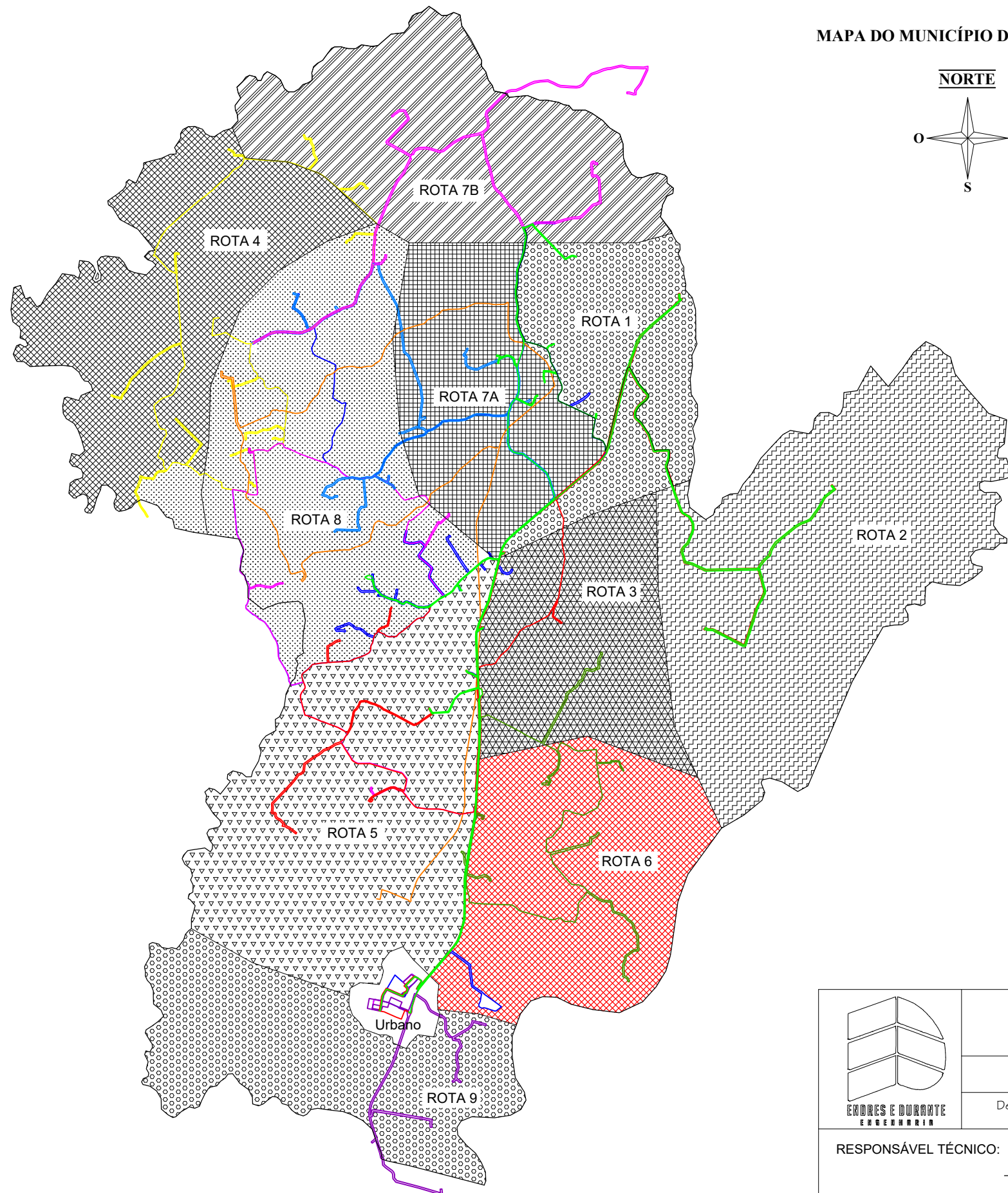

MAPA DO ESTADO DO RIO GRANDE DO SUL
MUNICÍPIO DE ERNESTINA

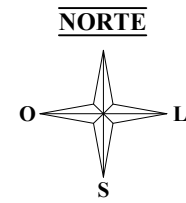
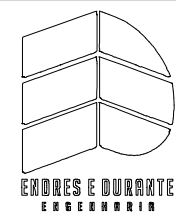

ENDRES e DURANTE ENGENHARIA

Rua Severina O. Ferlin 173 Marau - RS
(54) 99619 - 6570 ou 99679 - 1139

PROJETO BÁSICO DE TRANSPORTE ESCOLAR – Ernestina / RS

Descrição: **Mapa de Localização da Linha 6**

RESPONSÁVEL TÉCNICO:

Douglas Durante
Eng.º Civil - CREA RS 233278

Escala: **Sem Escala**

Data: Agosto/2022

Endereço da obra:

Rua Júlio dos Santos, Nº 2021 - Centro, Ernestina/RS

PROPRIETÁRIO:

Município de Ernestina
CNPJ: 92.406.180/0001-24

MUNICÍPIO DE ERNESTINA

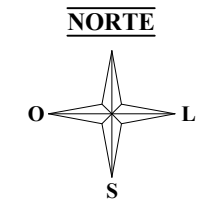

LEGENDA	
Escolas Ernestina	
E1	Escola Raimundo Corrêa
E2	Escola Educarte
E3	EMEI Dr. Orlando Rojas
E4	Escola Osvaldo Cruz
E5	Escola João Alfredo Sachser

Periodo - Início da Manhã

Trecho	Cor da Linha	Ponto a Ponto	Distância	Unid
Trecho 01	Verde	1 - 2	3608.31	m
Trecho 02	Vermelho	2 - 3	3166.05	m
Trecho 03	Azul	3 - 4	4744.15	m
Trecho 04	Amarelo	4 - 5	2853.94	m
Trecho 05	Roxo	5 - 6	4613.38	m
Trecho 06	Ciano	6 - 7	5178.03	m
Distância total da Itinerário:			24.16	km



ENDRES e DURANTE ENGENHARIA

Rua Severina O. Ferlin 173 Marau - RS
(54) 99619 - 6570 ou 99679 - 1139

PROJETO BÁSICO DE TRANSPORTE ESCOLAR – Ernestina / RS

Descrição: **Mapa da Linha 6 - Início da Manhã**

RESPONSÁVEL TÉCNICO:

Douglas Durante
Eng.º Civil - CREA RS 233278

PROPRIETÁRIO:

Município de Ernestina
CNPJ: 92.406.180/0001-24

Escala: Sem Escala

Data: Agosto/2022

Endereço da obra:

Rua Júlio dos Santos, Nº 2021 - Centro, Ernestina/RS

MUNICÍPIO DE ERNESTINA
MAPA DE LOCALIZAÇÃO

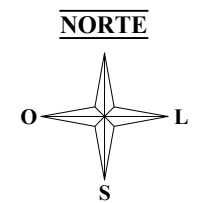

LEGENDA	
Escolas Ernestina	
E1	Escola Raimundo Corrêa
E2	Escola Educarte
E3	EMEI Dr. Orlando Rojas
E4	Escola Osvaldo Cruz
E5	Escola João Alfredo Sachser

Período - Meio Dia

Trecho	Cor da Linha	Ponto a Ponto	Distância	Unid
Trecho 01	Verde	1 - 2	7.148.99	m
Trecho 02	Vermelho	2 - 3	8.538.19	m
Trecho 03	Azul	3 - 4	9.232.90	m
Trecho 04	Amarelo	4 - 5	6.124.39	m
Trecho 05	Roxo	5 - 6	9.961.38	m
Trecho 06	Ciano	6 - 7	11.182.87	m
Trecho 07	Azul Escuro	7 - 8	10.134.72	m
Distância total da Itinerário:			62.32	km

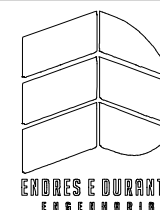

ENDRES e DURANTE ENGENHARIA

Rua Severina O. Ferlin 173 Marau - RS
(54) 99619 - 6570 ou 99679 - 1139

PROJETO BÁSICO DE TRANSPORTE ESCOLAR – Ernestina / RS

Descrição:

Mapa da Linha 6 - Meio Dia

RESPONSÁVEL TÉCNICO:

PROPRIETÁRIO:

Douglas Durante
Eng.º Civil - CREA RS 233278

Município de Ernestina
CNPJ: 92.406.180/0001-24

Escala:
Sem Escala

Data: Agosto/2022

Endereço da obra:

Rua Júlio dos Santos, Nº 201 - Centro, Ernestina/RS

03/04

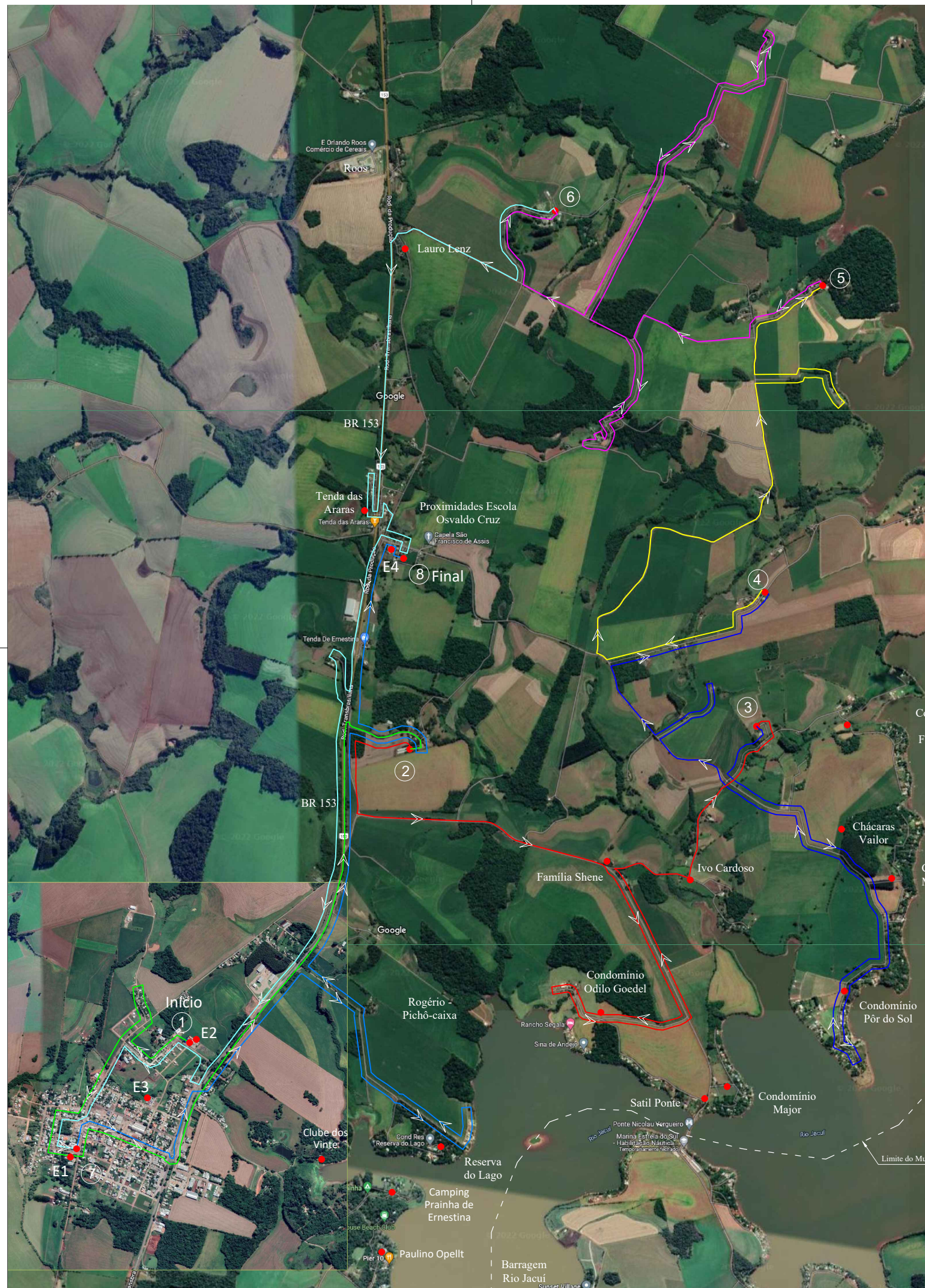

MUNICÍPIO DE ERNESTINA
MAPA DE LOCALIZAÇÃO

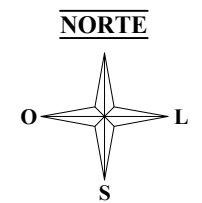

LEGENDA	
Escolas Ernestina	
E1	Escola Raimundo Corrêa
E2	Escola Educarte
E3	EMEI Dr. Orlando Rojas
E4	Escola Osvaldo Cruz
E5	Escola João Alfredo Sachser

Período - Final da Tarde

Trecho	Cor da Linha	Ponto a Ponto	Distância	Unid
Trecho 01	Verde	1 - 2	6.458.77	m
Trecho 02	Vermelho	2 - 3	5.207.60	m
Trecho 03	Azul	3 - 4	8.242.94	m
Trecho 04	Amarelo	4 - 5	5.530.47	m
Trecho 05	Roxo	5 - 6	5.614.93	m
Trecho 06	Ciano	6 - 7	5.495.56	m
Distância total da Itinerário:			36.55	km

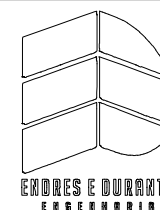

ENDRES e DURANTE ENGENHARIA

Rua Severina O. Ferlin 173 Marau - RS
(54) 99619 - 6570 ou 99679 - 1139

PROJETO BÁSICO DE TRANSPORTE ESCOLAR – Ernestina / RS

Descrição:

Mapa da Linha 6 - Final da Tarde

RESPONSÁVEL TÉCNICO:

PROPRIETÁRIO:

Douglas Durante
Eng.º Civil - CREA RS 233278

Município de Ernestina
CNPJ: 92.406.180/0001-24

Escala:
Sem Escala

Data: Agosto/2022

Endereço da obra:

Rua Júlio dos Santos, Nº 201 - Centro, Ernestina/RS

04/04

