



LAUDO TÉCNICO

Proprietária: Prefeitura Municipal de Ernestina

Objeto: Execução de Drenagem

Local: Rua Alfredo Lutz

1. ANÁLISE DOS LEVANTAMENTOS REALIZADOS NA VISITA

No dia 19 de junho de 2024 foi realizada visita técnica pela Engenheira Civil Micheli Goedel CREA RS/ 243027, Secretario do Meio Ambiente Bruno Altmann e a Empresa Cob Infraestrutura CNPJ: 14.651.732/0001-56, onde concluiu-se que a drenagem pluvial no local precisa de reparos urgentes devido ao grande volume de água decorrente da empresa Master Group Alimentos e Cereais CNPJ: 04.984.884/0001-17 e decorrente do grande volume de chuvas na região e pela infiltração causada pela mesma, causando assim uma redistribuição do curso da água onde pode causar a desobstrução da rede de drenagem ocasionando uma grande vala podendo ocorrer acidentes com veiculos e pedestres, como exposto nos anexos.

2. ANEXOS

Micheli Goedel
Engenheira Civil - CREA/RS 243.027
Setor de Engenharia
Prefeitura Municipal de Ernestina - RS



Figura 1 Infiltração no paralelepípedo

Micheli Goedel
Engenheira Civil - CRERGS 243.027
Setor de Engenharia
Prefeitura Municipal de Ernestina - RS

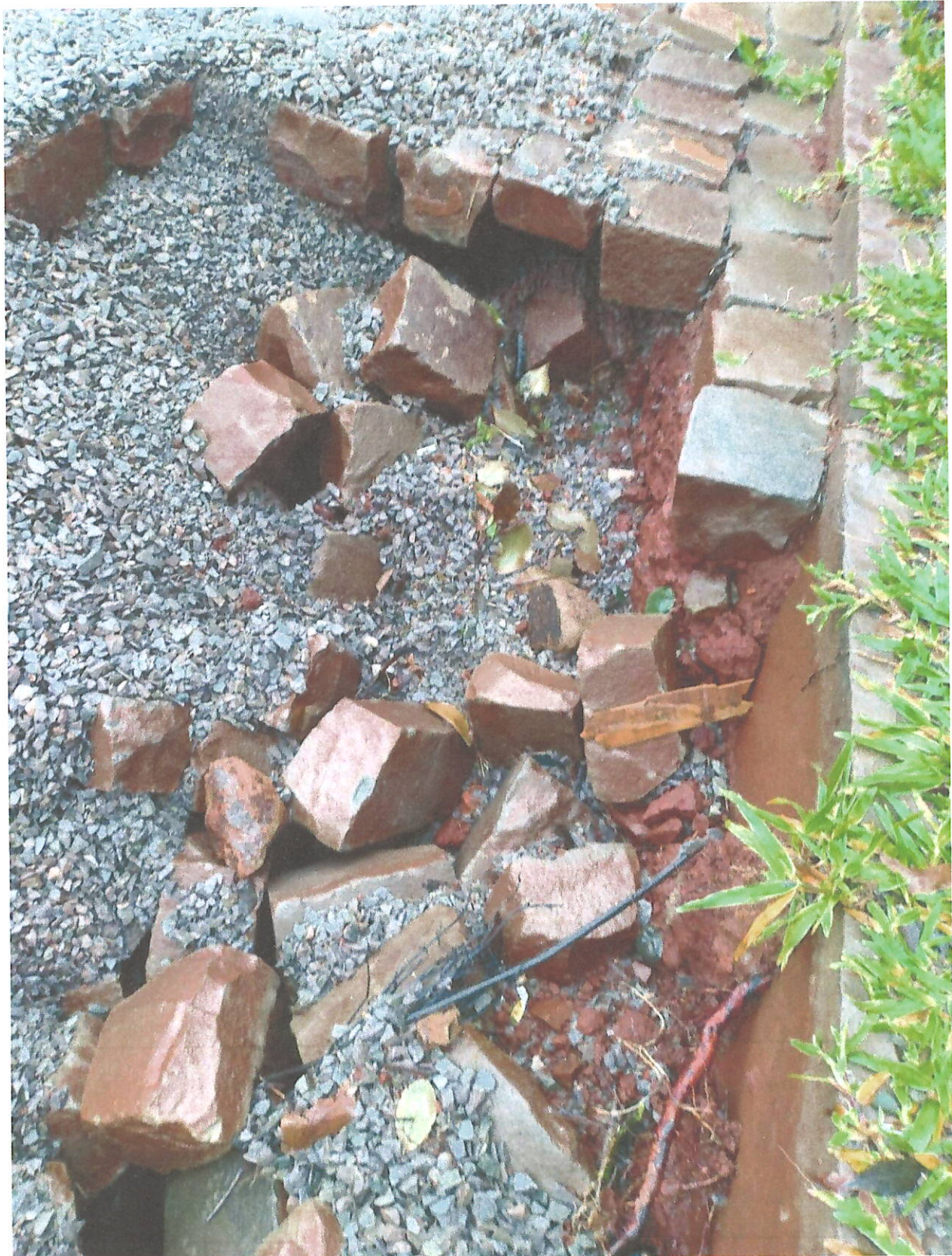

Figura 2 Infiltração no paralelepípedo

Micheli Goedel
Téc. em Edif. - CREA/RN 43.027
Eng. de Edif. - CREA/RN 43.027
Município de Ernestina - RS



Model
RS 243.027

Handwritten signature



Micheli Guedel
Ingeniera Civil - CREC/RS 243.007
Sector de Ingeniería
Oficina Municipal de Ernestina - RS

Handwritten signature



Renell Goedel
Engenheiro - CREA/RS 243.027
Engenheiro de Engenharia
Prestador Municipal de Emesul/RS





10/3/27
R3

18



Figura 3 Infiltração no paralelepípedo

Ernestina, 19 de junho de 2024

Engenheira Civil - CREA/RS 243.027
Setor de Engenharia
Prefeitura Municipal de Ernestina - RS