

PREVISÃO DE INSTALAÇÃO DE PLACAS FOTOVOLTAICAS PARA GERAÇÃO DE ENERGIA.
 A QUANTIDADE E O LOCAL DE INSTALAÇÃO NO TELHADO DEVERÃO SER DEFINIDOS DE ACORDO COM AS CONDIÇÕES BIOMÉTICAS E DE INSOLAÇÃO DE CADA LOCALIDADE.
 VERIFICAR A RESISTÊNCIA DAS TELHAS QUANDO FOR INSTALADO PLACAS.

PLANTA COBERTURA
 Escala: 1:50

Quadro de Área de Cobertura		
Legenda	Descrição	Área (m²)
	Telha em Fibrocimento	496,12

Quadro de Calhas	
Nome	Comprimento
Calha 01	22,10
Calha 02	22,10
Calha 03	22,10
Calha 04	22,10
Calha 05	10,90
Calha 06	10,90
Calha 07	22,10
Calha 08	22,10
Total	164,40 m

Quadro de Cumeira e Rufo	
Nome	Comprimento (m)
Cumeira em Fibrocimento	74,20
Rufo	53,63

NOTA:

- 1- A implantação da Unidade Básica de Saúde é sugerida em terreno com dimensões mínimas de 35m (largura) x 30m (profundidade), conforme apresentada nesse projeto referenciado.
- 2 - Deve ser desenvolvido projeto executivo detalhado para cada localidade, considerando os acessos principais, as condicionantes do terreno e as condições de insolação e ventos predominantes para favorecer as estratégias passivas de conforto ambiental.
- 3 - A implantação do Projeto Referenciado em cada localidade deverá obrigatoriamente atender as normas de acessibilidade NBR 9050 e demais normas, códigos e posturas edilícias de cada municipalidade.
4. Deverá ser seguido o projeto de climatização desenvolvido por profissional devidamente habilitado, de acordo com as normas vigentes, garantindo as condições de conforto e salubridade da edificação. Todos os ambientes que não possui janelas terão sistema de climatização artificial com renovação de ar.
5. Para execução da obra deverá ser seguido este projeto de arquitetura conjuntamente com o projeto de cada disciplina complementar específica (estruturas, fundações, instalações hidrossanitárias, instalações elétricas, Proteção e Combate à Incêndios, Proteção contra descargas atmosféricas, Gases Medicinais, Climatização e demais projetos que se fizerem necessários).
6. Deverá ser realizado o levantamento planialtimétrico para a locação da obra em cada terreno específico onde o projeto referenciado será implantado.
7. Recomenda-se a previsão de instalação de Gerador Cabinado a depender das condições de geração e alimentação de energia de cada localidade. Ficando essa implantação a cargo do município.

Atos normativos seguidos para a elaboração do projeto:

Portaria de Consolidação no 2, de 28 de setembro de 2017. Consolida as normas sobre a Política Nacional de Atenção Básica. Brasília: Ministério da Saúde, 2017.

RDC Nº 50/2002 da ANVISA - Estabelece o Regulamento Técnico para o planejamento, programação, elaboração e avaliação de projetos físicos de estabelecimentos assistenciais de saúde.

RDC Nº 51/2011 ANVISA - Dispõe sobre os requisitos mínimos para a análise, avaliação e aprovação dos projetos físicos de estabelecimentos de saúde no Sistema Nacional de Vigilância Sanitária (SNVS) e de outras providências.

RDC Nº 63/2011 ANVISA - Requisitos de Boas Práticas de Funcionamento para os Serviços de Saúde.

RDC Nº 222/2018 ANVISA - Regulamenta as Boas Práticas de Gerenciamento dos Resíduos de Serviços de Saúde.

RDC Nº 36/2013 ANVISA - Institui ações para a segurança do paciente em serviços de saúde.

RDC Nº 15/2012 ANVISA - Requisitos de boas práticas para o processamento de produtos para saúde.

RDC Nº 197/2017 ANVISA - Requisitos mínimos para o funcionamento dos serviços de vacinação humana.

ABNT NBR 9050/2020 - Acessibilidade a edificações, mobiliário, espaços e equipamentos urbanos.

ABNT NBR 12.186/2016 - Sistema centralizados de aspiramentos de gases medicinais, de gases para dispositivos médicos e de vácuo para uso em estabelecimentos de saúde.

ABNT NBR 7256/2016 - Tratamento de ar em Estabelecimento Assistencial de Saúde (EAS) - Requisitos para projetos e execução das instalações.

Além das normas estabelecidas pelos catálogos técnicos da ABNT e correlatos, a contratada deverá consultar e aplicar, quando pertinente, as normas indicadas na Biblioteca de Temas de Serviços de Saúde disponível em: www.gov.br.

ASSINATURAS E CAMBÍOS DO ENTE - APROVAÇÃO E EXECUÇÃO				PLANTA CHAVE DE SITUAÇÃO
R01	08/05/2025	PADRONIZAÇÃO DAS ESQUADRIAS		
R00	17/04/2025	EMISSÃO INICIAL		
REVISÃO	DATA	DESCRIÇÃO		

CENTRO DE ATENÇÃO PSICOSSOCIAL I e II

PROPRIETÁRIO:
MINISTÉRIO DA SAÚDE
 SECRETARIA DE ATENÇÃO ESPECIALIZADA À SAÚDE

PROJETO ARQUITETURA
 RES: XXXXXXX

PAC
 SAÚDE

PROJETO REFERENCIAL CONCEITUAL

PROPRIETÁRIO	REVISÃO	UNIDADE	DATA	ESCALA
MINISTÉRIO DA SAÚDE	R01	METROS	09/05/2025	INDICADA

PROJETO ARQUITETURA
 RES: XXXXXXX

PROJETO REFERENCIAL CONCEITUAL

PROPRIETÁRIO	REVISÃO	UNIDADE	DATA	ESCALA
MINISTÉRIO DA SAÚDE	R01	METROS	09/05/2025	INDICADA

PROJETO ARQUITETURA
 RES: XXXXXXX

PROJETO REFERENCIAL CONCEITUAL

PROPRIETÁRIO	REVISÃO	UNIDADE	DATA	ESCALA
MINISTÉRIO DA SAÚDE	R01	METROS	09/05/2025	INDICADA

PROJETO ARQUITETURA
 RES: XXXXXXX

PROJETO REFERENCIAL CONCEITUAL

PROPRIETÁRIO	REVISÃO	UNIDADE	DATA	ESCALA
MINISTÉRIO DA SAÚDE	R01	METROS	09/05/2025	INDICADA

PROJETO ARQUITETURA
 RES: XXXXXXX

PROJETO REFERENCIAL CONCEITUAL

PROPRIETÁRIO	REVISÃO	UNIDADE	DATA	ESCALA
MINISTÉRIO DA SAÚDE	R01	METROS	09/05/2025	INDICADA

PROJETO ARQUITETURA
 RES: XXXXXXX

PROJETO REFERENCIAL CONCEITUAL

PROPRIETÁRIO	REVISÃO	UNIDADE	DATA	ESCALA
MINISTÉRIO DA SAÚDE	R01	METROS	09/05/2025	INDICADA

PROJETO ARQUITETURA
 RES: XXXXXXX

PROJETO REFERENCIAL CONCEITUAL

PROPRIETÁRIO	REVISÃO	UNIDADE	DATA	ESCALA
MINISTÉRIO DA SAÚDE	R01	METROS	09/05/2025	INDICADA

PROJETO ARQUITETURA
 RES: XXXXXXX

PROJETO REFERENCIAL CONCEITUAL

PROPRIETÁRIO	REVISÃO	UNIDADE	DATA	ESCALA
MINISTÉRIO DA SAÚDE	R01	METROS	09/05/2025	INDICADA

PROJETO ARQUITETURA
 RES: XXXXXXX

PROJETO REFERENCIAL CONCEITUAL

PROPRIETÁRIO	REVISÃO	UNIDADE	DATA	ESCALA
MINISTÉRIO DA SAÚDE	R01	METROS	09/05/2025	INDICADA

PROJETO ARQUITETURA
 RES: XXXXXXX

PROJETO REFERENCIAL CONCEITUAL

PROPRIETÁRIO	REVISÃO	UNIDADE	DATA	ESCALA
MINISTÉRIO DA SAÚDE	R01	METROS	09/05/2025	INDICADA

PROJETO ARQUITETURA
 RES: XXXXXXX

PROJETO REFERENCIAL CONCEITUAL

PROPRIETÁRIO	REVISÃO	UNIDADE	DATA	ESCALA
MINISTÉRIO DA SAÚDE	R01	METROS	09/05/2025	INDICADA

PROJETO ARQUITETURA
 RES: XXXXXXX

PROJETO REFERENCIAL CONCEITUAL

PROPRIETÁRIO	REVISÃO	UNIDADE	DATA	ESCALA
MINISTÉRIO DA SAÚDE	R01	METROS	09/05/2025	INDICADA

PROJETO ARQUITETURA
 RES: XXXXXXX

PROJETO REFERENCIAL CONCEITUAL

PROPRIETÁRIO	REVISÃO	UNIDADE	DATA	ESCALA
MINISTÉRIO DA SAÚDE	R01	METROS	09/05/2025	INDICADA

PROJETO ARQUITETURA
 RES: XXXXXXX

PROJETO REFERENCIAL CONCEITUAL

PROPRIETÁRIO	REVISÃO	UNIDADE	DATA	ESCALA
MINISTÉRIO DA SAÚDE	R01	METROS	09/05/2025	INDICADA

PROJETO ARQUITETURA
 RES: XXXXXXX

PROJETO REFERENCIAL CONCEITUAL

PROPRIETÁRIO	REVISÃO	UNIDADE	DATA	ESCALA
MINISTÉRIO DA SAÚDE	R01	METROS	09/05/2025	INDICADA

PROJETO ARQUITETURA
 RES: XXXXXXX

PROJETO REFERENCIAL CONCEITUAL

PROPRIETÁRIO	REVISÃO	UNIDADE	DATA	ESCALA
MINISTÉRIO DA SAÚDE	R01	METROS	09/05/2025	INDICADA

PROJETO ARQUITETURA
 RES: XXXXXXX

PROJETO REFERENCIAL CONCEITUAL

PROPRIETÁRIO	REVISÃO	UNIDADE	DATA	ESCALA
MINISTÉRIO DA SAÚDE	R01	METROS	09/05/2025	INDICADA

PROJETO ARQUITETURA
 RES: XXXXXXX

PROJETO REFERENCIAL CONCEITUAL

PROPRIETÁRIO	REVISÃO	UNIDADE	DATA	ESCALA
MINISTÉRIO DA SAÚDE	R01	METROS	09/05/2025	INDICADA

PROJETO ARQUITETURA
 RES: XXXXXXX

PROJETO REFERENCIAL CONCEITUAL

PROPRIETÁRIO	REVISÃO	UNIDADE	DATA	ESCALA
MINISTÉRIO DA SAÚDE	R01	METROS	09/05/2025	INDICADA

PROJETO ARQUITETURA
 RES: XXXXXXX

PROJETO REFERENCIAL CONCEITUAL

PROPRIETÁRIO	REVISÃO	UNIDADE	DATA	ESCALA
MINISTÉRIO DA SAÚDE	R01	METROS	09/05/2025	INDICADA

PROJETO ARQUITETURA
 RES: XXXXXXX

PROJETO REFERENCIAL CONCEITUAL

PROPRIETÁRIO	REVISÃO	UNIDADE	DATA	ESCALA
MINISTÉRIO DA SAÚDE	R01	METROS	09/05/2025	INDICADA

PROJETO ARQUITETURA
 RES: XXXXXXX

PROJETO REFERENCIAL CONCEITUAL

PROPRIETÁRIO	REVISÃO	UNIDADE	DATA	ESCALA
MINISTÉRIO DA SAÚDE	R01	METROS	09/05/2025	INDICADA

PROJETO ARQUITETURA
 RES: XXXXXXX

PROJETO REFERENCIAL CONCEITUAL

PROPRIETÁRIO	REVISÃO	UNIDADE	DATA	ESCALA
MINISTÉRIO DA SAÚDE	R01	METROS	09/05/2025	INDICADA

PROJETO ARQUITETURA
 RES: XXXXXXX

PROJETO REFERENCIAL CONCEITUAL

PROPRIETÁRIO	REVISÃO	UNIDADE	DATA	ESCALA
MINISTÉRIO DA SAÚDE	R01	METROS	09/05/2025	INDICADA

PROJETO ARQUITETURA
 RES: XXXXXXX

PROJETO REFERENCIAL CONCEITUAL

PROPRIETÁRIO	REVISÃO	UNIDADE	DATA	ESCALA
MINISTÉRIO DA SAÚDE	R01	METROS	09/05/2025	INDICADA

PROJETO ARQUITETURA
 RES: XXXXXXX

PROJETO REFERENCIAL CONCEITUAL

PROPRIETÁRIO	REVISÃO	UNIDADE	DATA	ESCALA
MINISTÉRIO DA SAÚDE	R01	METROS	09/05/2025	INDICADA

PROJETO ARQUITETURA
 RES: XXXXXXX

PROJETO REFERENCIAL CONCEITUAL

PROPRIETÁRIO	REVISÃO	UNIDADE	DATA	ESCALA
MINISTÉRIO DA SAÚDE	R01	METROS	09/05/2025	INDICADA

PROJETO ARQUITETURA
 RES: XXXXXXX

PROJETO REFERENCIAL CONCEITUAL

PROPRIETÁRIO	REVISÃO	UNIDADE	DATA	ESCALA
MINISTÉRIO DA SAÚDE	R01	METROS	09/05/2025	INDICADA

PROJETO ARQUITETURA
 RES: XXXXXXX

PROJETO REFERENCIAL CONCEITUAL

PROPRIETÁRIO	REVISÃO	UNIDADE	DATA	ESCALA
MINISTÉRIO DA SAÚDE	R01	METROS	09/05/2025	INDICADA

PROJETO ARQUITETURA
 RES: XXXXXXX

PROJETO REFERENCIAL CONCEITUAL

PROPRIETÁRIO	REVISÃO	UNIDADE	DATA	ESCALA
MINISTÉRIO DA SAÚDE	R01	METROS	09/05/2025	INDICADA

PROJETO ARQUITETURA
 RES: XXXXXXX

PROJETO REFERENCIAL CONCEITUAL

PROPRIETÁRIO	REVISÃO	UNIDADE	DATA	ESCALA
MINISTÉRIO DA SAÚDE	R01	METROS	09/05/2025	INDICADA

PROJETO ARQUITETURA
 RES: XXXXXXX

PROJETO REFERENCIAL CONCEITUAL

PROPRIETÁRIO	REVISÃO	UNIDADE	DATA	ESCALA
MINISTÉRIO DA SAÚDE	R01	METROS	09/05/2025	INDICADA

PROJETO ARQUITETURA
 RES: XXXXXXX

PROJETO REFERENCIAL CONCEITUAL

PROPRIETÁRIO	REVISÃO	UNIDADE	DATA	ESCALA
MINISTÉRIO DA SAÚDE	R01	METROS	09/05/2025	INDICADA

PROJETO ARQUITETURA
 RES: XXXXXXX

PROJETO REFERENCIAL CONCEITUAL

PROPRIETÁRIO	REVISÃO	UNIDADE	DATA	ESCALA
MINISTÉRIO DA SAÚDE	R01	METROS	09/05/2025	INDICADA

PROJETO ARQUITETURA
 RES: XXXXXXX

PROJETO REFERENCIAL CONCEITUAL

PROPRIETÁRIO	REVISÃO	UNIDADE	DATA	ESCALA
MINISTÉRIO DA SAÚDE	R01	METROS	09/05/2025	INDICADA

PROJETO ARQUITETURA
 RES: XXXXXXX

PROJETO REFERENCIAL CONCEITUAL

PROPRIETÁRIO	REVISÃO	UNIDADE	DATA	ESCALA
MINISTÉRIO DA SAÚDE	R01	METROS	09/05/2025	INDICADA

PROJETO ARQUITETURA
 RES: XXXXXXX

PROJETO REFERENCIAL CONCEITUAL

PROPRIETÁRIO	REVISÃO	UNIDADE	DATA	ESCALA
MINISTÉRIO DA SAÚDE	R01	METROS	09/05/2025	INDICADA

PROJETO ARQUITETURA
 RES: XXXXXXX

PROJETO REFERENCIAL CONCEITUAL

PROPRIETÁRIO	REVISÃO	UNIDADE	DATA	ESCALA
MINISTÉRIO DA SAÚDE	R01	METROS	09/05/2025	INDICADA

PROJETO ARQUITETURA
 RES: XXXXXXX

PROJETO REFERENCIAL CONCEITUAL

PROPRIETÁRIO	REVISÃO	UNIDADE	DATA	ESCALA
MINISTÉRIO DA SAÚDE	R01	METROS	09/05/2025	INDICADA

PROJETO ARQUITETURA
 RES: XXXXXXX

PROJETO REFERENCIAL CONCEITUAL

PROPRIETÁRIO	REVISÃO	UNIDADE	DATA	ESCALA
MINISTÉRIO DA SAÚDE	R01	METROS	09/05/2025	INDICADA

PROJETO ARQUITETURA
 RES: XXXXXXX

PROJETO REFERENCIAL CONCEITUAL

PROPRIETÁRIO	REVISÃO	UNIDADE	DATA	ESCALA
MINISTÉRIO DA SAÚDE	R01	METROS	09/05/2025	INDICADA

PROJETO ARQUITETURA
 RES: XXXXXXX

PROJETO REFERENCIAL CONCEITUAL

PROPRIETÁRIO	REVISÃO	UNIDADE	DATA	ESCALA
MINISTÉRIO DA SAÚDE	R01	METROS	09/05/2025	INDICADA

PROJETO ARQUITETURA
 RES: XXXXXXX

PROJETO REFERENCIAL CONCEITUAL

PROPRIETÁRIO	REVISÃO	UNIDADE	DATA	ESCALA
MINISTÉRIO DA SAÚDE	R01	METROS	09/05/2025	INDICADA

PROJETO ARQUITETURA
 RES: XXXXXXX

PROJETO REFERENCIAL CONCEITUAL

PROPRIETÁRIO	REVISÃO	UNIDADE	DATA	ESCALA
MINISTÉRIO DA SAÚDE	R01	METROS	09/05/2025	INDICADA

PROJETO ARQUITETURA
 RES: XXXXXXX

PROJETO REFERENCIAL CONCEITUAL

PROPRIETÁRIO	REVISÃO	UNIDADE	DATA	ESCALA
MINISTÉRIO DA SAÚDE	R01	METROS	09/05/2025	INDICADA

PROJETO ARQUITETURA
 RES: XXXXXXX

PROJETO REFERENCIAL CONCEITUAL

PROPRIETÁRIO	REVISÃO	UNIDADE	DATA	ESCALA
MINISTÉRIO DA SAÚDE	R01	METROS	09/05/2025	INDICADA

PROJETO ARQUITETURA
 RES: XXXXXXX

PROJETO REFERENCIAL CONCEITUAL

PROPRIETÁRIO	REVISÃO	UNIDADE	DATA	ESCALA
MINISTÉRIO DA SAÚDE	R01	METROS	09/05/2025	INDICADA

PROJETO ARQUITETURA
 RES: XXXXXXX

PROJETO REFERENCIAL CONCEITUAL

PROPRIETÁRIO	REVISÃO	UNIDADE	DATA	ESCALA
MINISTÉRIO DA SAÚDE	R01	METROS	09/05/2025	INDICADA

PROJETO ARQUITETURA
 RES: XXXXXXX

PROJETO REFERENCIAL CONCEITUAL

PROPRIETÁRIO	REVISÃO	UNIDADE	DATA	ESCALA
MINISTÉRIO DA SAÚDE	R01	METROS	09/05/2025	INDICADA

PROJETO ARQUITETURA
 RES: XXXXXXX

PROJETO REFERENCIAL CONCEITUAL

PROPRIETÁRIO	REVISÃO	UNIDADE	DATA	ESCALA
MINISTÉRIO DA SAÚDE	R01	METROS	09/05/2025	INDICADA

PROJETO ARQUITETURA
 RES: XXXXXXX

PROJETO REFERENCIAL CONCEITUAL

PROPRIETÁRIO	REVISÃO	UNIDADE	DATA	ESCALA
MINISTÉRIO DA SAÚDE	R01	METROS	09/05/2025	INDICADA

PROJETO ARQUITETURA
 RES: XXXXXXX

PROJETO REFERENCIAL CONCEITUAL

PROPRIETÁRIO	REVISÃO	UNIDADE	DATA	ESCALA
MINISTÉRIO DA SAÚDE	R01	METROS	09/05/2025	INDICADA

PROJETO ARQUITETURA
 RES: XXXXXXX

PROJETO REFERENCIAL CONCEITUAL

PROPRIETÁRIO	REVISÃO	UNIDADE	DATA	ESCALA
MINISTÉRIO DA SAÚDE	R01	METROS	09/05/2025	INDICADA

PROJETO ARQUITETURA
 RES: XXXXXXX

PROJETO REFERENCIAL CONCEITUAL

PROPRIETÁRIO	REVISÃO	UNIDADE	DATA	ESCALA
MINISTÉRIO DA SAÚDE	R01	METROS	09/05/2025	INDICADA

PROJETO ARQUITETURA
 RES: XXXXXXX

PROJETO REFERENCIAL CONCEITUAL

PROPRIETÁRIO	REVISÃO	UNIDADE	DATA	ESCALA
MINISTÉRIO DA SAÚDE	R01	METROS	09/05/2025	INDICADA

PROJETO ARQUITETURA
 RES: XXXXXXX

PROJETO REFERENCIAL CONCEITUAL

PROPRIETÁRIO	REVISÃO	UNIDADE	DATA	ESCALA
MINISTÉRIO DA SAÚDE	R01	METROS	09/05/2025	INDICADA

PROJETO ARQUITETURA
 RES: XXXXXXX

PROJETO REFERENCIAL CONCEITUAL

PROPRIETÁRIO	REVISÃO	UNIDADE	DATA	ESCALA
MINISTÉRIO DA SAÚDE	R01	METROS	09/05/2025	INDICADA

PROJETO ARQUITETURA
 RES: XXXXXXX

PROJETO REFERENCIAL CONCEITUAL

PROPRIETÁRIO	REVISÃO	UNIDADE	DATA	ESCALA
MINISTÉRIO DA SAÚDE	R01	METROS	09/05/2025	INDICADA

PROJETO ARQUITETURA
 RES: XXXXXXX

PROJETO REFERENCIAL CONCEITUAL

PROPRIETÁRIO



PLANTA DE LAYOUT
Escala: 1:50

Cód.	Qtd.	Descrição
AM001	1	Armário de ferro fechados com cadeado
BAL01	1	Mesa de trabalho 1,20 x 0,60 m com gavetas.
BAL02	1	Balche
CB01	2	Cama solteiro simples
CG01	1	Container de lixo 770
CG02	1	Container de lixo 770
CG03	1	Container de lixo 770
CG04	1	Container de lixo 770
EA01	9	Estante de aço com 6 prateleiras
GA01	1	Armário alto 3 portas
GA02	2	Armário guarda volume com 8 portas
GA03	1	Armário guarda volume com 25 portas
MA001	3	Armário fechado alto
MC001	10	Cadeiras modelo escritório com braços, sem rodízio
MC002	8	Cadeiras modelo escritório com rodízio
MC003	16	Cadeiras base feia
ML006	1	Longarina de assentos.
MB01	1	Mesa Hospitalar
MB02	6	Mesa de trabalho 1,20 x 0,60 m com gavetas.
MB03	3	Mesa de trabalho 1,40 x 0,60 m com gavetas.
MB04	1	Mesa grande 3,00 x 1,30m
MB05	1	Poltrona reclinável.
MB06	1	Poltrona de medicação reclinável.
MB07	1	Puff de centro 0,30x0,30m
MB08	3	Mesa refeição 08 lugares com banco acoplado.
MB09	1	Sofa com 0,80m de largura.
MB10	4	Sofa com 2,20 de largura.
PA01	2	Panela modular plástico 50x50cm

Quadro de Áreas	Área (m²)
Abrijo de Resíduos comuns (Grupo D)	2,69
Abrijo de Resíduos Contaminados (Grupo A e E)	2,81
Almoxarifado	1,43
Área externa de convivência	49,08
Ataque	1,27
Banheiro	4,41
Banheiro com Vestiário para Func. Fem.	10,54
Banheiro com Vestiário para Func. Masc.	10,55
Banheiro Fem.	12,55
Banheiro Masc.	12,55
Circulação	63,78
Cozinha	23,12
DAM	1,59
Espaço interno de convivência (sala de estar)	40,32
Espaço Público de acolhimento e convivência (espera)	43,75
Farmácia Armazenamento	7,30
Farmácia Distribuição Interna	1,05
Gás de Cozinha	0,96
Posto de Enfermagem	7,98
Previsão casa de bombas	1,60
Quarto	16,74
Quarto de Pleno para funcionários	10,00
Recepção	5,49
Refeitório	49,66
Rouparia	2,20
Sala Administrativa	17,93
Sala de Aplicação de Medicamento	7,98
Sala de Atendimento Individualizado 1	10,38
Sala de Atendimento Individualizado 2	10,48
Sala de Atendimento Individualizado 3	10,40
Sala de Atividades Coletivas 01	26,53
Sala de Atividades Coletivas 02	26,53
Sala de Reunião do Equipe	22,81
Sala para lavagem de roupas	9,47
Sala PCO	1,40
Utilidades	6,29

- CONVENÇÕES ADOTADAS**
- Alvenaria acabada
 - Concreto
 - Parede em Drywall, com Placa Resistente a Umidade (PU)
 - Parede em Drywall, com Standard (RT)
 - Parede em Drywall, com Placa Resistente a Umidade (PU) e 1/8 de vidro.
 - Parede em Drywall, com Placa Resistente a Umidade (PU) e 1/4 de vidro.
 - Parede em Drywall, com Dupla Placa Resistente a Umidade (PU).
 - Projeto
 - Eixo Hidráulico - Água Fria
 - Eixo Hidráulico - Água Quente
 - Eixo Hidráulico - Água Quente - prever ponto de elétrica 220V
 - Nível cota acabada
 - Nome da indicação do corte
 - Indicação e nomenclatura - Janelas
 - Indicação e nomenclatura - Portas
 - AMBIENTE COM AR CONDICIONADO
 - AMBIENTE COM RENOVAÇÃO DE AR
 - APARELHO DE AR CONDICIONADO

- LEGENDA - ACABAMENTOS**
- PISO**
- Piso em PORCELANATO polido bege.
 - Piso em PORCELANATO sem polimento bege.
 - Piso em concreto despolado.
- PAREDE**
- Plintaria acrílica, resistente a umidade, RGB 216,211,202 ou similar.
 - Revestimento cerâmico 30x30cm, até 60cm, na cor branca, acabamento polido ou acedrado.
 - Plintaria acrílica, resistente a umidade, RGB 182,182,181 ou similar.
 - Plintaria cerâmica acrílica, resistente a umidade, RGB 255,228,79 ou similar.
- TETO**
- Plintaria acrílica sobre bota de gesso acartonado rejuntado, resistente à umidade, cor branca.
 - Plintaria acrílica sobre laje, resistente a umidade.
- OBSERVAÇÕES**
- Plintaria acrílica sobre bota de gesso acartonado rejuntado, resistente à umidade, cor branca.
 - Plintaria acrílica sobre laje, resistente a umidade.
 - Plintaria acrílica sobre bota de gesso acartonado rejuntado, resistente à umidade, cor branca.
 - Plintaria acrílica sobre laje, resistente a umidade.
 - Plintaria acrílica sobre bota de gesso acartonado rejuntado, resistente à umidade, cor branca.
 - Plintaria acrílica sobre laje, resistente a umidade.
 - Plintaria acrílica sobre bota de gesso acartonado rejuntado, resistente à umidade, cor branca.
 - Plintaria acrílica sobre laje, resistente a umidade.
- NOTAS**
- Medidas de Cotas Acabadas.
 - Todos os materiais do projeto devem ser aferidos in loco para a execução da obra.
 - Para maiores detalhes e informações sobre pontos de gases, verificar projeto de disciplina específica.
 - Todos os materiais de acabamento especificados no projeto são referências sugeridas, podendo ser substituídos por itens similares, desde que preservado o desempenho e as normas técnicas.
 - Todos os materiais dispõem em contato com mão para o fechamento.
 - Todos os itens serão executados, com ficha técnica.
 - Todos os itens de portas de correr são suspensas, não sendo permitido trilha no chão.
 - Todos os ambientes que não possuem ventilação natural devem conter sistema de exaustão e renovação de ar artificial previstos no projeto de climatização desenvolvido por profissional habilitado.

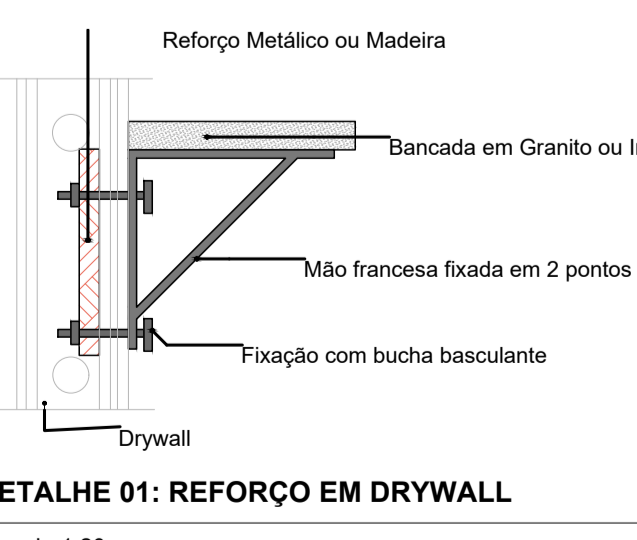

DETALHE 01: REFORÇO EM DRYWALL
Escala: 1:20

ASSINATURAS E CAMBIOS DO ENTE - APROVAÇÃO E EXECUÇÃO PLANTA CHAVE DE SITUAÇÃO

REVISÃO	DATA	DESCRIÇÃO
R01	09/05/2025	PADRONIZAÇÃO DAS ESQUADRIAS
R00	17/04/2025	EMISSÃO INICIAL

TÍTULO DO PROJETO: **CENTRO DE ATENÇÃO PSICOSSOCIAL I e II**

PROPRIETÁRIO: **MINISTÉRIO DA SAÚDE**

SECRETARIA DE ATENÇÃO ESPECIALIZADA À SAÚDE

00.394.544/0109-03

SECRETARIA de Atenção Especializada à Saúde - Ministério da Saúde

CEP 70.058-900 - Brasília - DF

TÍTULO DA FRANQUIA: **PLANTA DE LAYOUT**

PROJETO REFERENCIAL CONCEITUAL

REVISÃO	UNIDADE	DATA	ESCALA
R01	METROS	09/05/2025	INDICADA

ARQUITETA: **MIRELA PILÓN PESSATI**

ARQUITETA: **VICTÓRIA ANGÉLI CAPOVILLA**

ARQUITETA: **LEONARDO MEGUATO FERREIRA DOS SANTOS**

ARQUITETA: **DANIEL MARDELLI SANTOS**

ARQUITETA: **DANIEL MARDELLI SANTOS**



PLANTA FORRO E LUMINOTÉCNICO
Escala: 1:50

Simbolo	Cód.	Qtd.	Descrição
	33		Bloco subtrecho lum. emergência na parede
	LM01	1	Luminária de embutir de LED quadrado, dimensão de 20 x 20cm ou equivalente. Corpo fabricado em alumínio com acabamento em pintura eletrolítica na cor branco ou similar. Fixada através de presilhas para gesso. Montada com LED integrado de alta performance 19W branco neutro ou branco frio 4500K - 6500K e driver boost.
	LM02	71	Luminária de embutir de LED quadrado, dimensão de 40 x 40cm ou equivalente. Corpo fabricado em alumínio com acabamento em pintura eletrolítica na cor branco ou similar. Montada com LED integrado de alta performance 39W branco neutro ou branco frio 4500K - 6500K e driver boost.
	LM03	14	Luminária de sobreponto tipo arandela batanga. Corpo fabricado em alumínio com acabamento em pintura eletrolítica na cor branco. Montada com LED integrado de alta performance 18W neutro 4000K e driver boost.
	LM04	2	Luminária de sobreponto de LED quadrado, dimensão de 40 x 40cm ou equivalente. Corpo fabricado em alumínio com acabamento em pintura eletrolítica na cor branco ou similar. Montada com LED integrado de alta performance 39W branco neutro ou branco frio 4500K - 6500K e driver boost.
	LM05	21	Luminária de embutir de LED quadrado, dimensão de 60 x 60cm ou equivalente. Corpo fabricado em alumínio com acabamento em pintura eletrolítica na cor branco ou similar. Montada com LED integrado de alta performance 40W branco neutro ou branco frio 4500K - 6500K e driver boost.
	LM06	19	Luminária tipo arandela quadrada. Corpo fabricado em alumínio com acabamento em pintura eletrolítica na cor branco. Montada com LED integrado de alta performance 24W neutro 4000K e driver boost.
	LM07	1	Luminária de sobreponto de LED quadrado, dimensão de 20 x 20cm ou equivalente. Corpo fabricado em alumínio com acabamento em pintura eletrolítica na cor branco ou similar. Montada com LED integrado de alta performance 19W branco neutro ou branco frio 4500K - 6500K e driver boost.
	LM08	7	Luminária de piso. Corpo fabricado em alumínio com acabamento em pintura eletrolítica na cor branco. Montada com LED integrado de alta performance 7W neutro 4000K e driver boost.

Legenda	Descrição	Área (m²)
	FORRO DE GESSO ACARTONADO	501,97

ASSINATURAS E CAMBÍOS DO ENTE - APROVAÇÃO E EXECUÇÃO

R01	08/05/2025	PADRONIZAÇÃO DAS ESQUADRIAS
R00	17/04/2025	EMIÇÃO INICIAL

REVISÃO DATA DESCRIÇÃO

TÍTULO DO PROJETO

CENTRO DE ATENÇÃO PSICOSSOCIAL I e II

PROPRIETÁRIO

MINISTÉRIO DA SAÚDE
SECRETARIA DE ATENÇÃO ESPECIALIZADA À SAÚDE

CPF: 00.394.544/0109-03

ENDEREÇO

Secretaria de Atenção Especializada à Saúde
Espanada dos Ministérios Bloco G Edifício Sede - Ministério da Saúde
CEP 70.058-900 - Brasília - DF

TÍTULO DA FRANQUIA

FORRO E LUMINOTÉCNICO

DESENVOLVIDOR(A) EM PROJETO

PROJETO REFERENCIAL CONCEITUAL

NOBRE FRANQUIA - ARQUIVO

REVISÃO	R01	UNIDADE	METROS	DATA	09/05/2025	ESCALA	INDICADA
PROJETA	MIRELA PIELON PESSATTI	A.25668-2	A.247158-6	DATA	18/07/24	ESCALA	INDICADA
PROJETA	VICTORIA ANGELI CAPOVILLA	A.25668-2	A.247158-6	DATA	18/07/24	ESCALA	INDICADA
PROJETA	LEONARDO MEGIATO PEREIRA DOS SANTOS	A.25668-2	A.247158-6	DATA	18/07/24	ESCALA	INDICADA
PROJETA	DANIEL MARDELLI SANTOS	A.25668-2	A.247158-6	DATA	18/07/24	ESCALA	INDICADA

REGISTRO

114.80 x 14.10

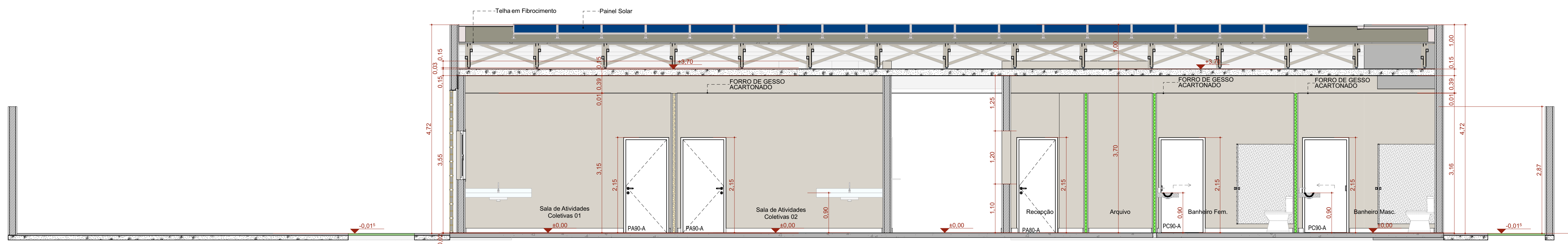

A Corte AA
Escala: 1:50

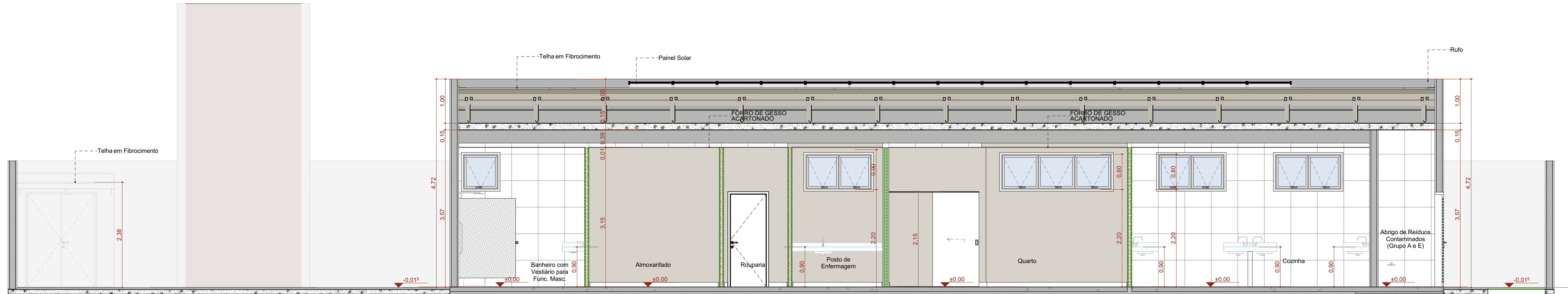

B Corte BB
Escala: 1:50

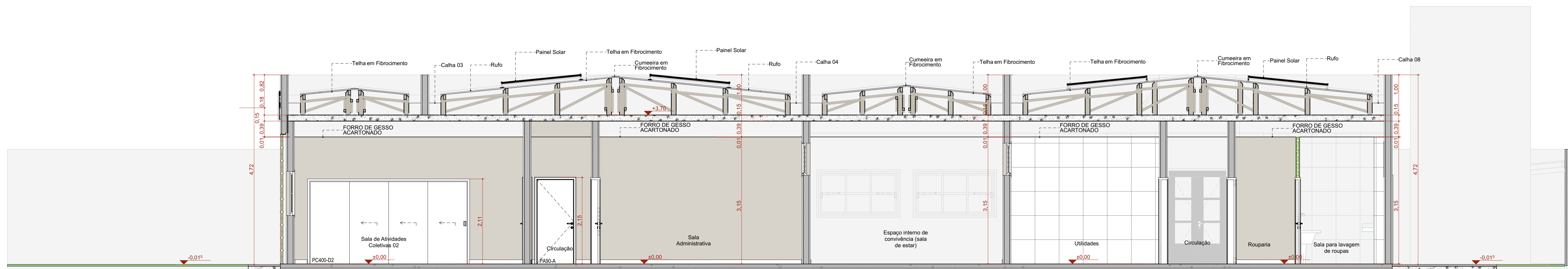

C Corte CC
Escala: 1:50

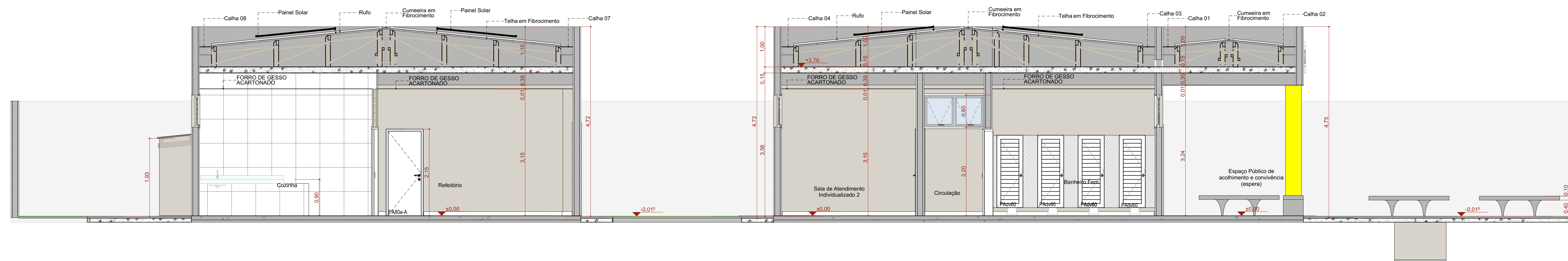

D Corte DD
Escala: 1:50

ASSINATURAS E CARIMBOS DO ENTE - APROVAÇÃO E EXECUÇÃO				PLANTA CHAVE DE SITUAÇÃO
R01	16/05/2025	PADRONIZAÇÃO DAS ESQUADRIAS		
R00	17/04/2025	EMISSÃO INICIAL		
REVISÃO	DATA	DESCRIÇÃO		
TÍTULO DO PROJETO				
CENTRO DE ATENÇÃO PSICOSSOCIAL I e II				
PROPRIETÁRIO:				
MINISTÉRIO DA SAÚDE				
SECRETARIA DE ATENÇÃO ESPECIALIZADA À SAÚDE				
CNPJ:				
00.394.544/0109-03				
ENDEREÇO:				
Secretaria de Atenção Especializada à Saúde				
Esplanada dos Ministérios Bloco G Edifício Sede - Ministério da Saúde				
CEP 70. 058-900 - Brasília- DF				
TÍTULO DO PROJETO				
CORTES				
DESCRIÇÃO NA ETAPA:				
PROJETO REFERENCIAL CONCEITUAL				
NOVEMBRO PRONCHA-ARQUIVO	REVISÃO	UNIDADE	DATA	ESCALA
CAPS I e II - FL. 6.13	R01	METROS	16/05/2025	INDICADA
MIRELA PILÓN PESSATI			A 25660-2	
VICTORIA ANGELI CAROVILLA			A 24156-6	
LEONARDO MEGALHO PEREIRA DOS SANTOS			A 186776-6	
DANIEL NARDELLI SANTOS			A 82346-6	
AUTORIA INTELLECTUAL			REGISTRO	FOLHA Nº 11/20 X 24/19
DIREITOS AUTORAIS RESERVADOS CONFORME LEGISLAÇÃO NACIONAL E INTERNACIONAL				

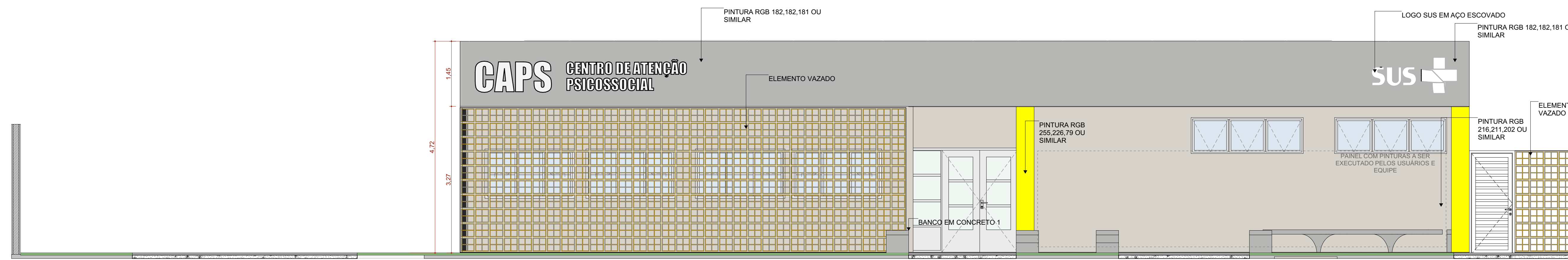

F1 FACHADA FRONTAL
Escala: 1:50

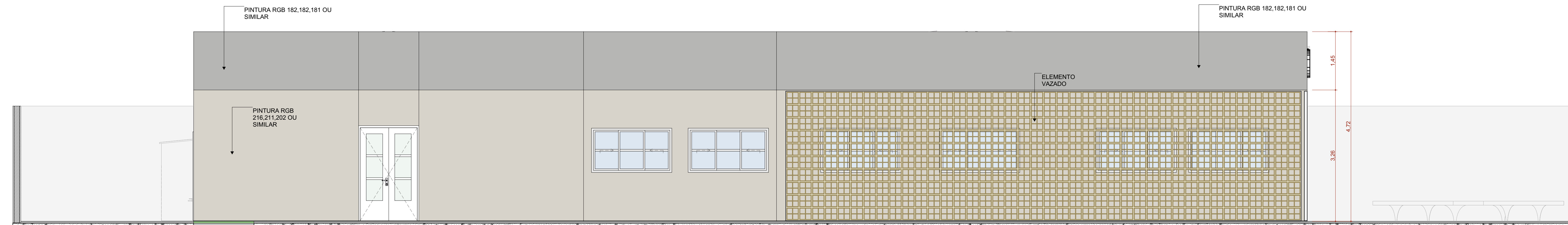

F2 FACHADA ESQUERDA
Escala: 1:50

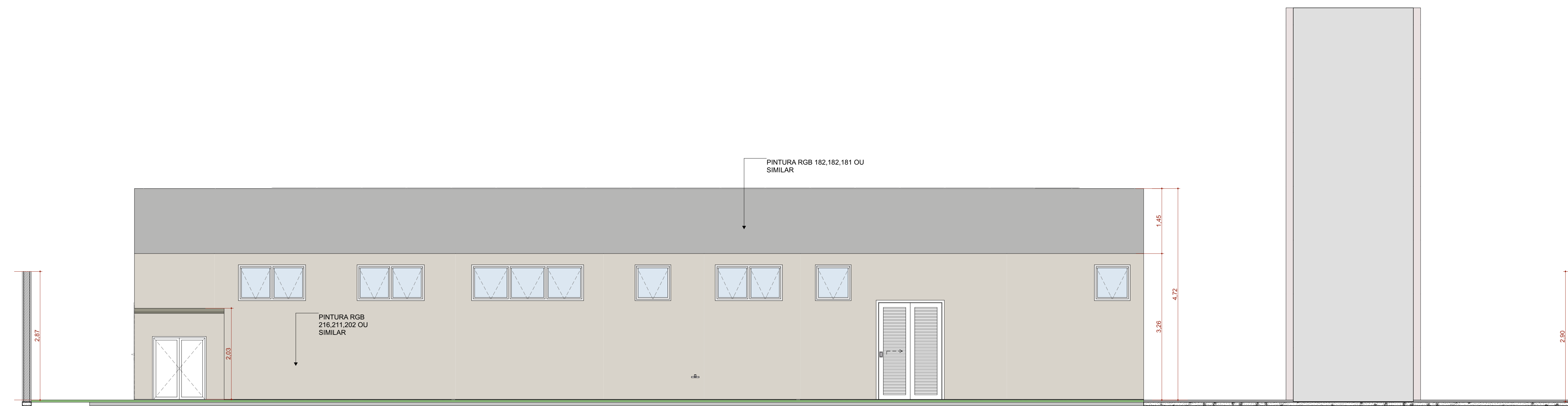

F3 FACHADA FUNDO
Escala: 1:50

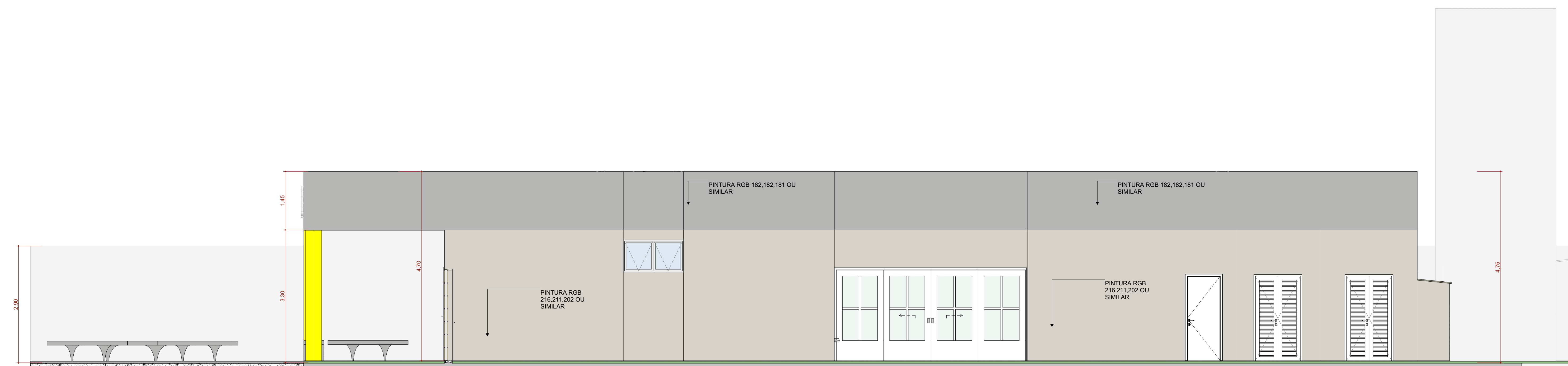

F4 FACHADA DIREITA
Escala: 1:50

ASSINATURAS E CARIMBOS DO ENTE - APROVAÇÃO E EXECUÇÃO			PLANTA CHAVE DE SITUAÇÃO
R01	16/05/2025	PADRONIZAÇÃO DAS ESQUADRIAS	
R00	17/04/2025	EMISSÃO INICIAL	
REVISÃO	DATA	DESCRIÇÃO	
TÍTULO DO PROJETO			
CENTRO DE ATENÇÃO PSICOSSOCIAL I e II			
PROPRIETÁRIO:			
MINISTÉRIO DA SAÚDE			
SECRETARIA DE ATENÇÃO ESPECIALIZADA À SAÚDE			
CNPJ:			
00.394.544/0109-03			
ENDEREÇO:			
Esplanada dos Ministérios Bloco G Edifício Sede - Ministério da Saúde			
CEP 70. 058-900 - Brasília- DF			
TÍTULO DO PROJETO			
FACHADAS			
DESCRIÇÃO DA ETAPA:			
PROJETO REFERENCIAL CONCEITUAL			
NOME PRONCHIA - ARQUIVO	REVISÃO	UNIDADE	DATA
CAPS I e II - FL. 7.13	R01	METROS	16/05/2025
MIRELLA PILÓN PESSATTI			A 25660-2
VICTORIA ANGELI CAROVILLA			A 247156-6
LEONARDO MEGIAO FERREIRA DOS SANTOS			A 188776-6
DANIEL NARDELLI SANTOS			A 42345-6
AUTORIA INTELLECTUAL			REGISTRO
DIREITOS AUTORAIS RESERVADOS CONFORME LEGISLAÇÃO NACIONAL E INTERNACIONAL			ESCALA INDICADA
			FOLHA 02
			11,80 x 8,10

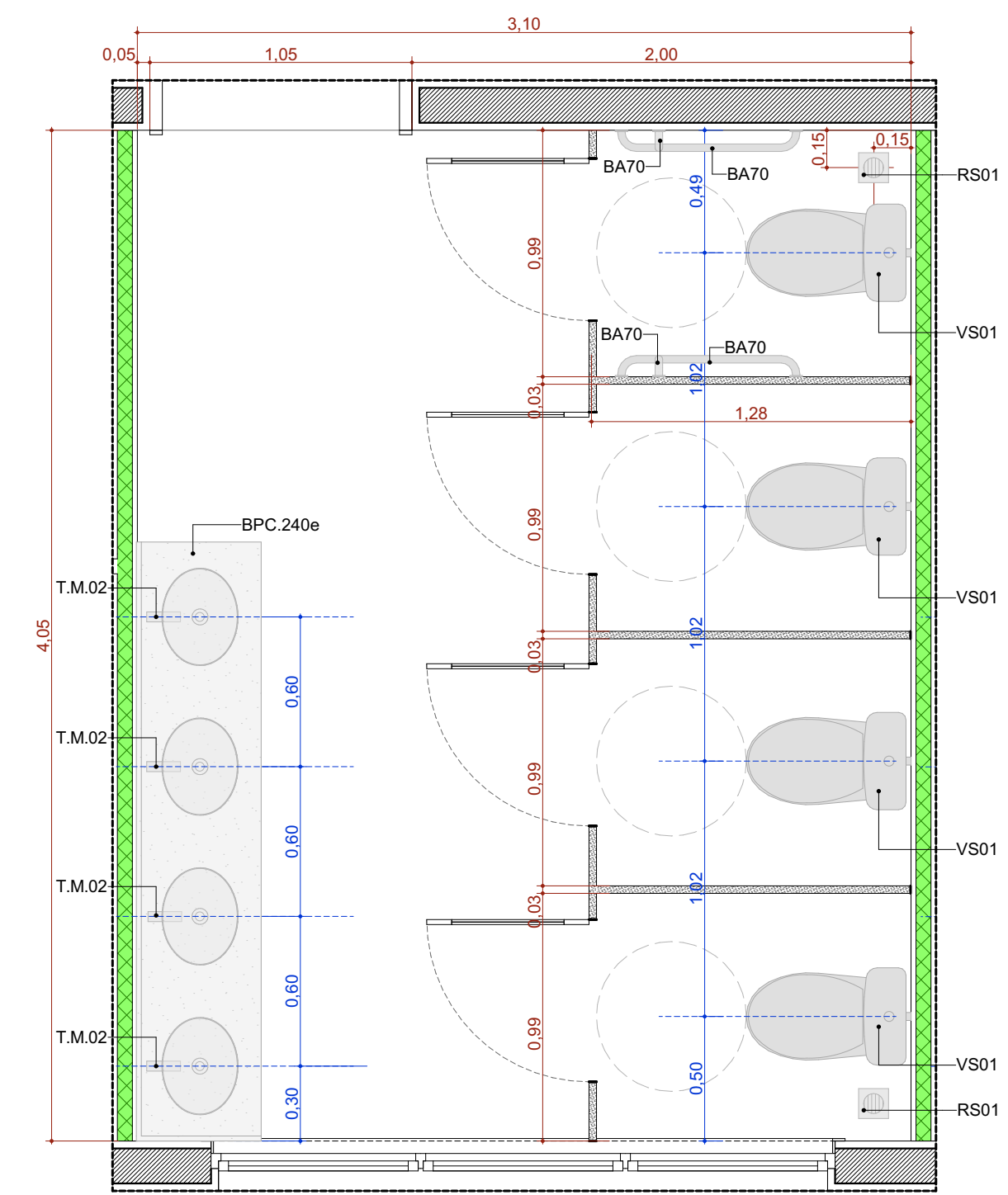

A.M.01 Banheiro Fem.
Escala: 1:25

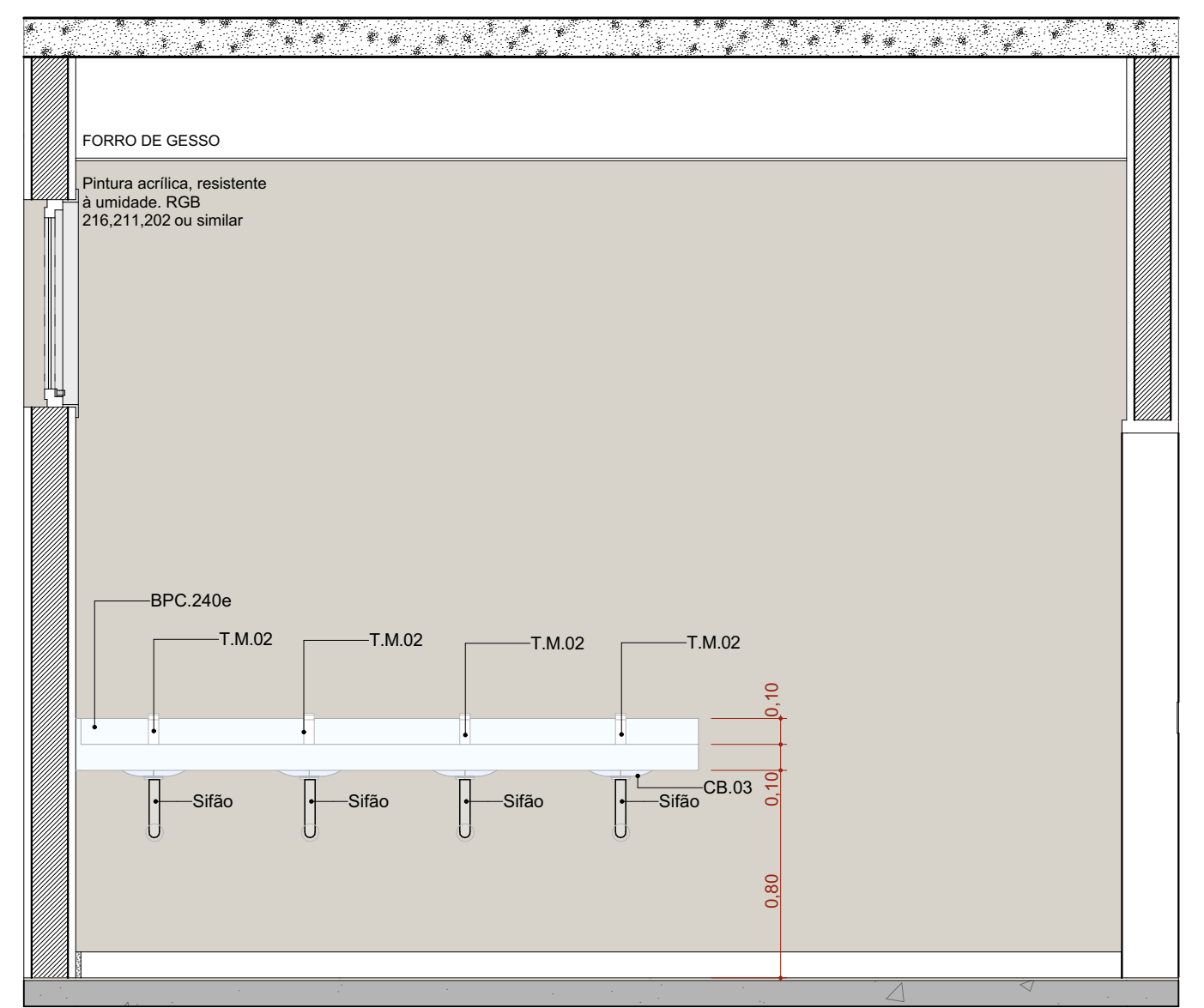

A.M.01 VISTA 01
Escala: 1:25

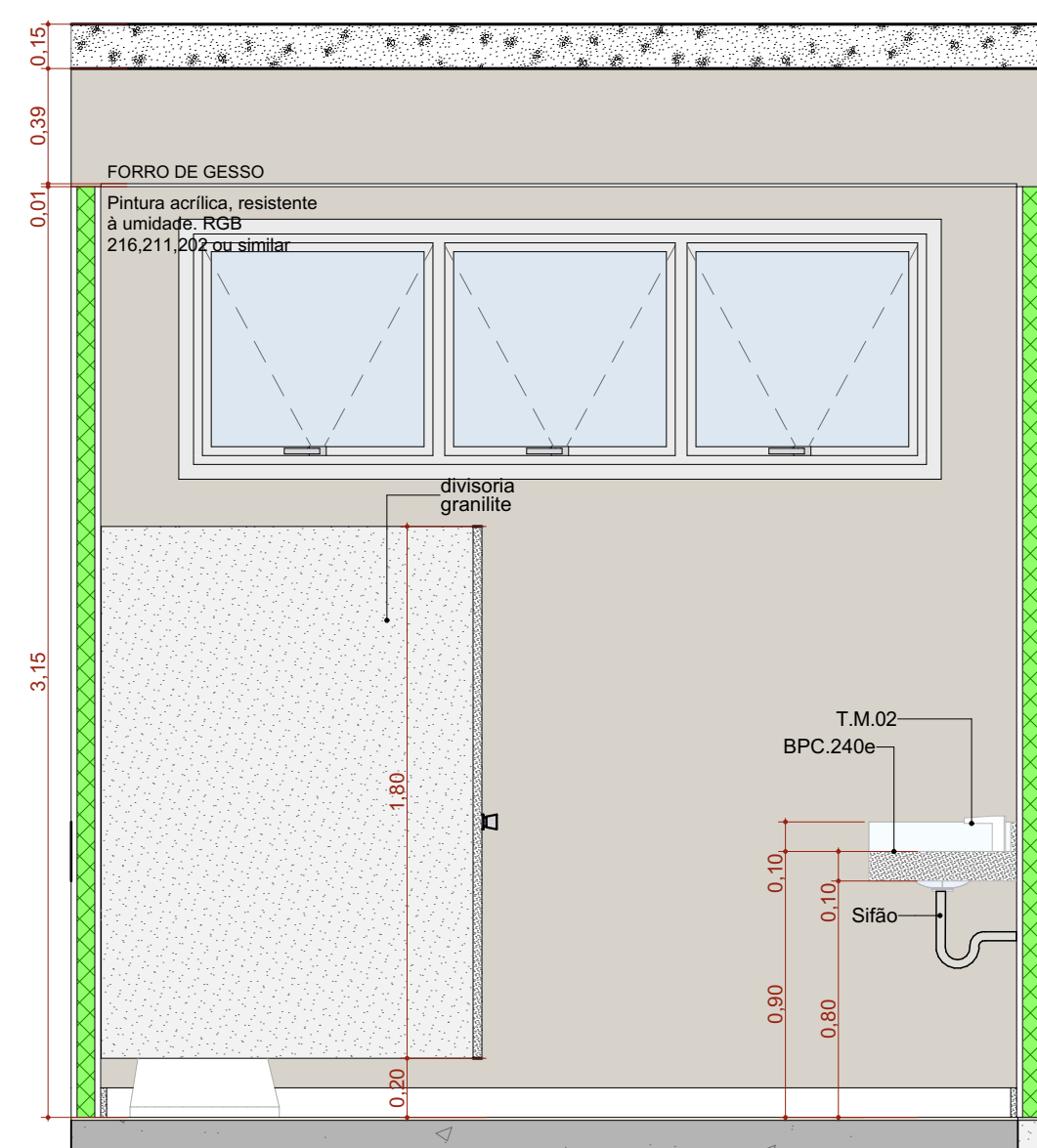

A.M.01 VISTA 02
Escala: 1:25

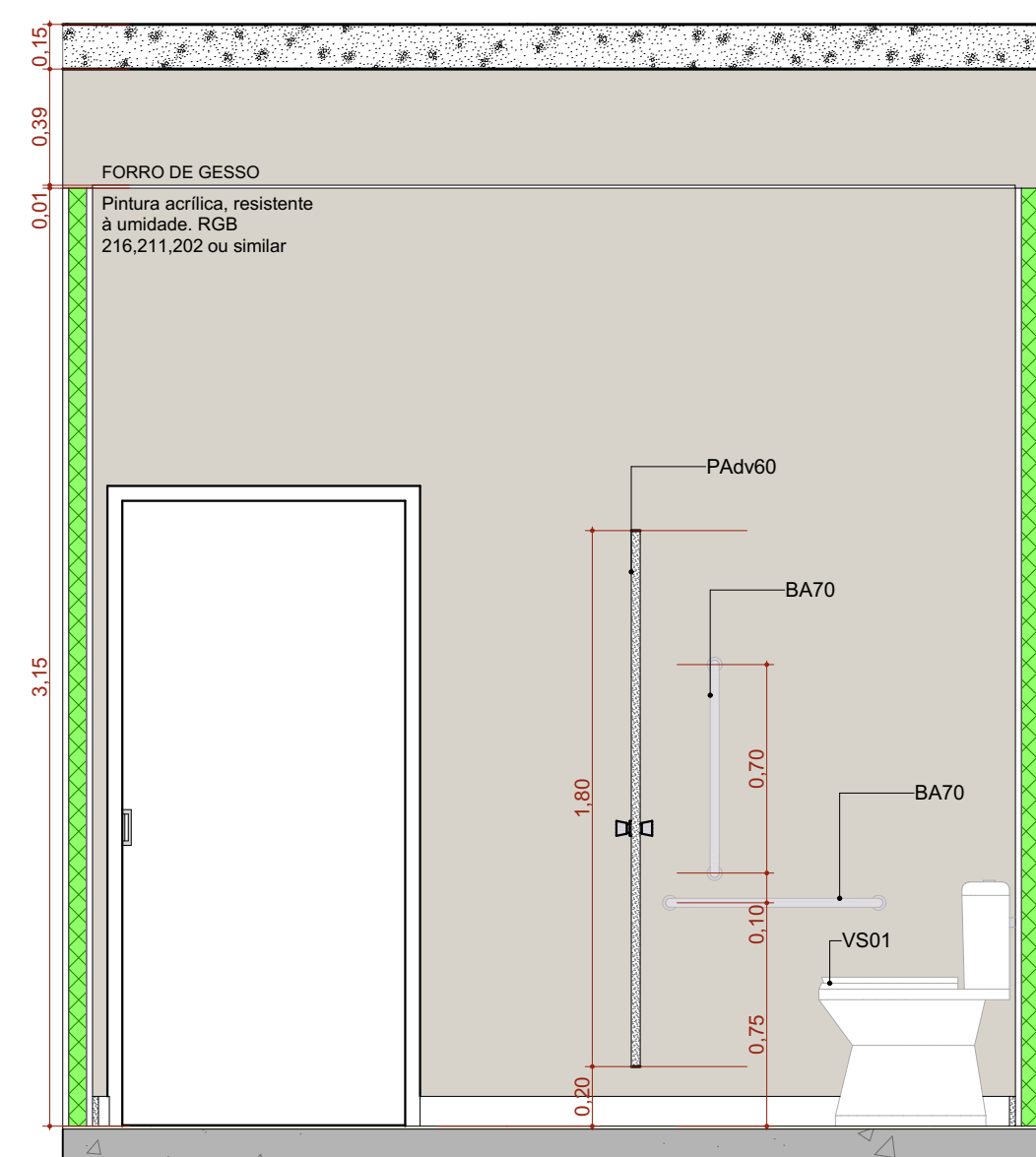

A.M.01 VISTA 03
Escala: 1:25

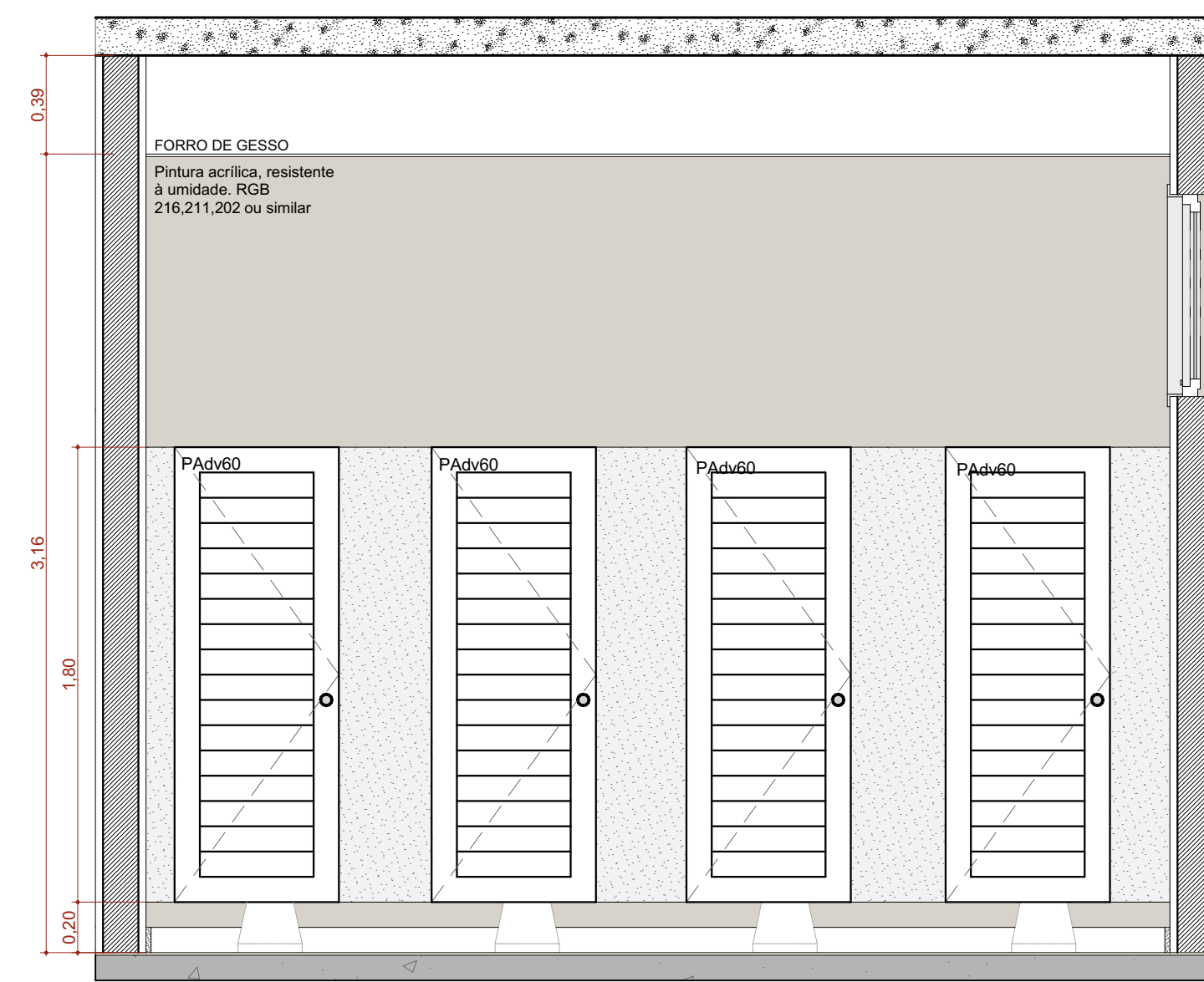

A.M.01 VISTA 04
Escala: 1:25

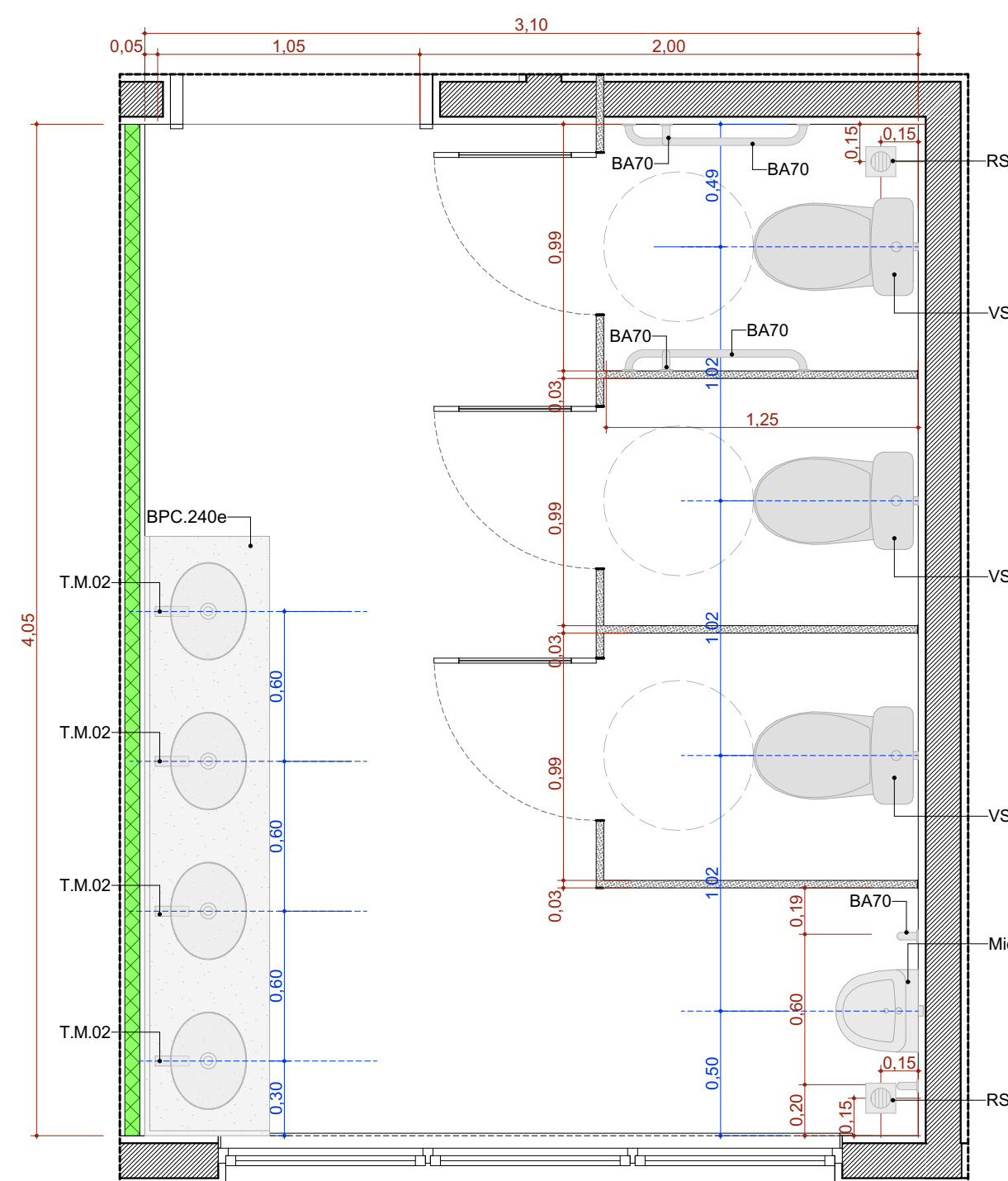

A.M.02 Banheiro Masc.
Escala: 1:25

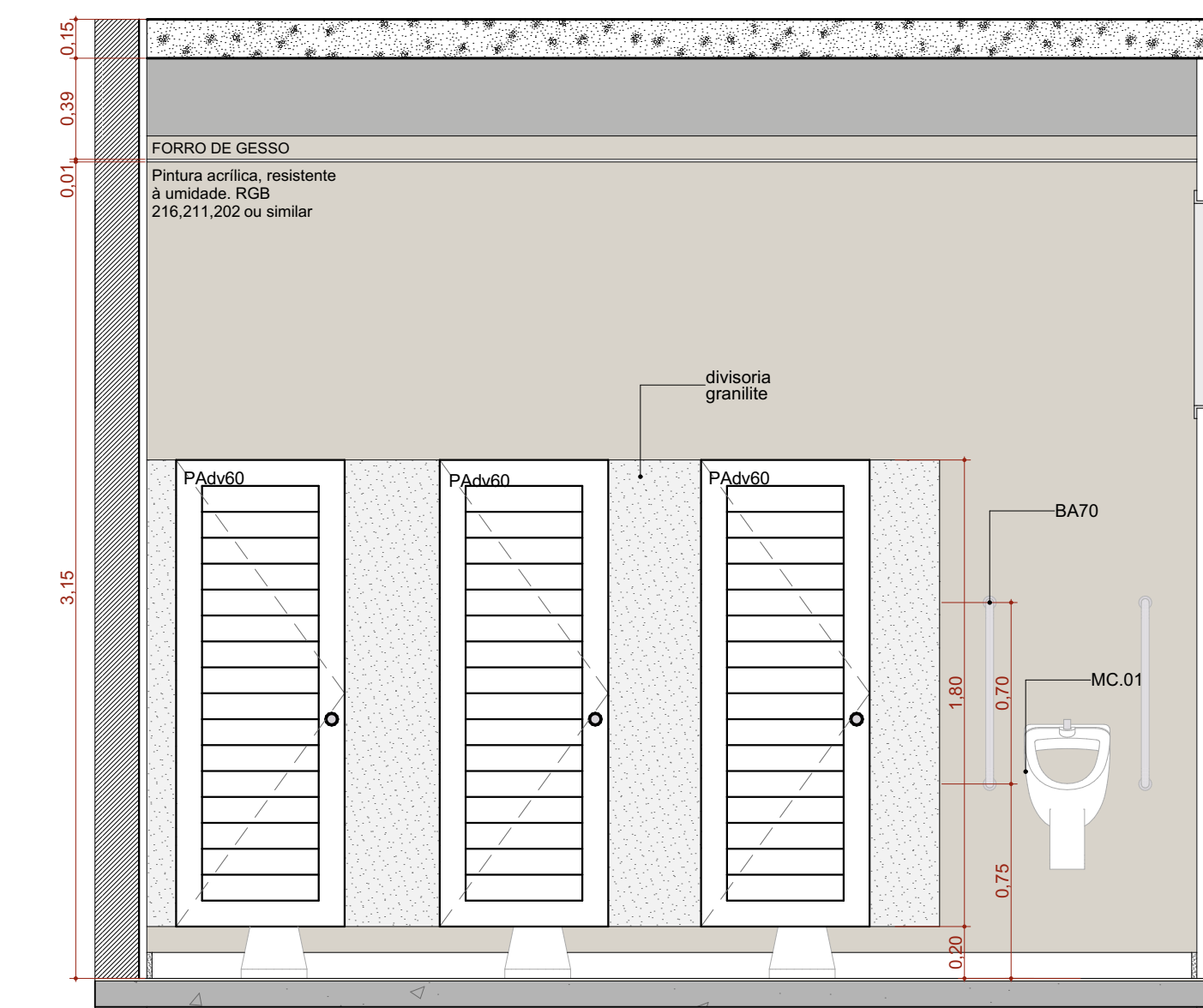

A.M.02 VISTA 01
Escala: 1:25

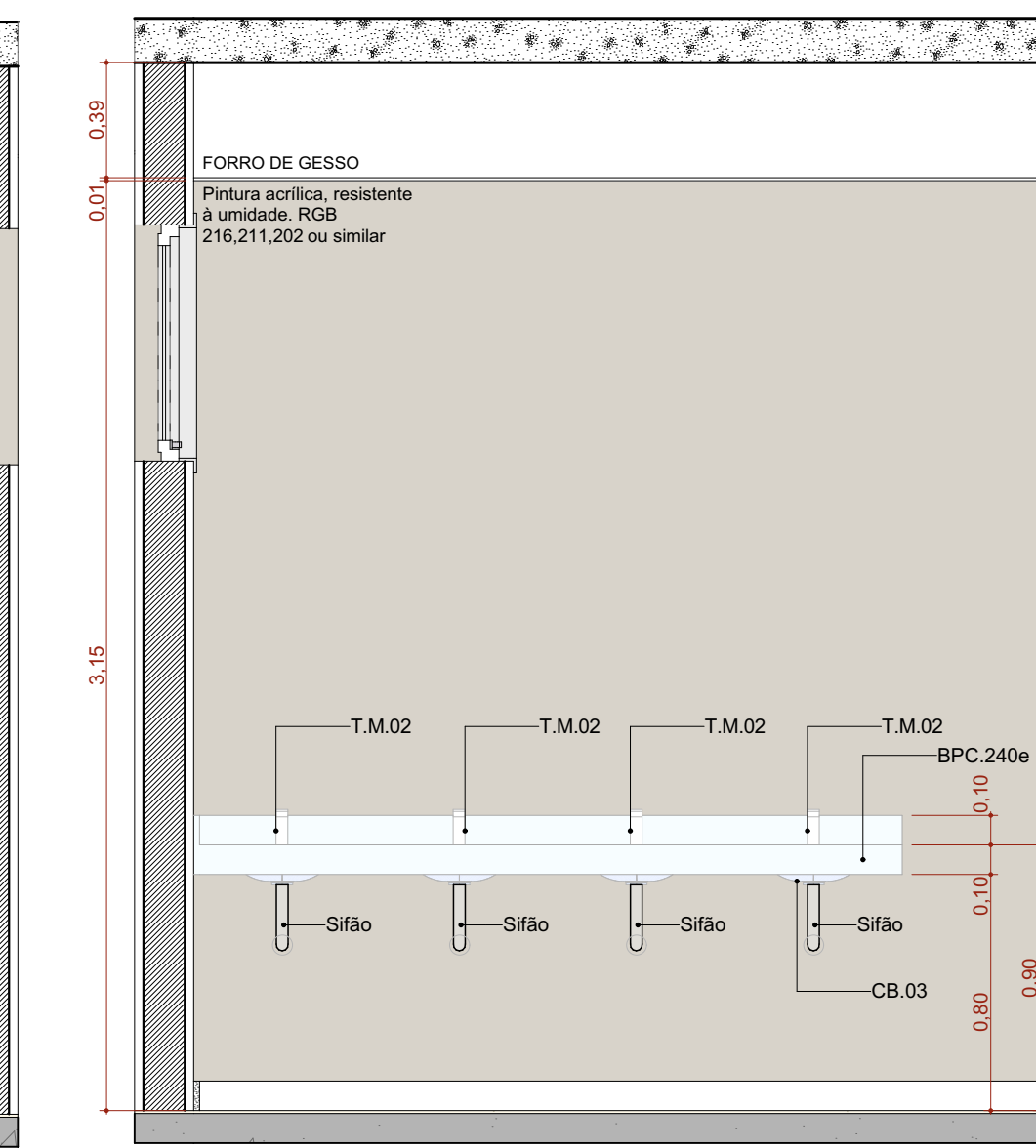

A.M.02 VISTA 02
Escala: 1:25

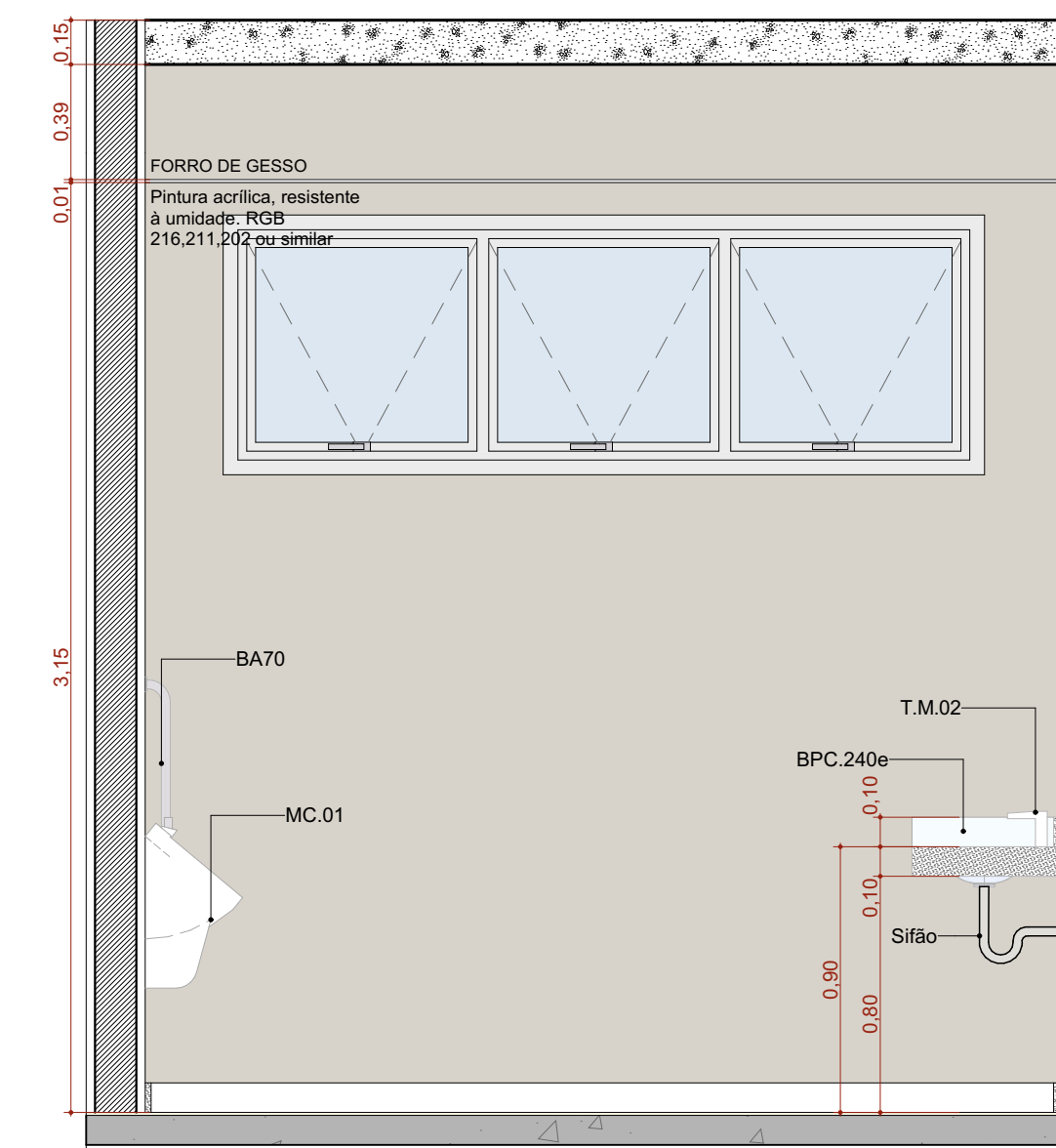

A.M.02 VISTA 03
Escala: 1:25

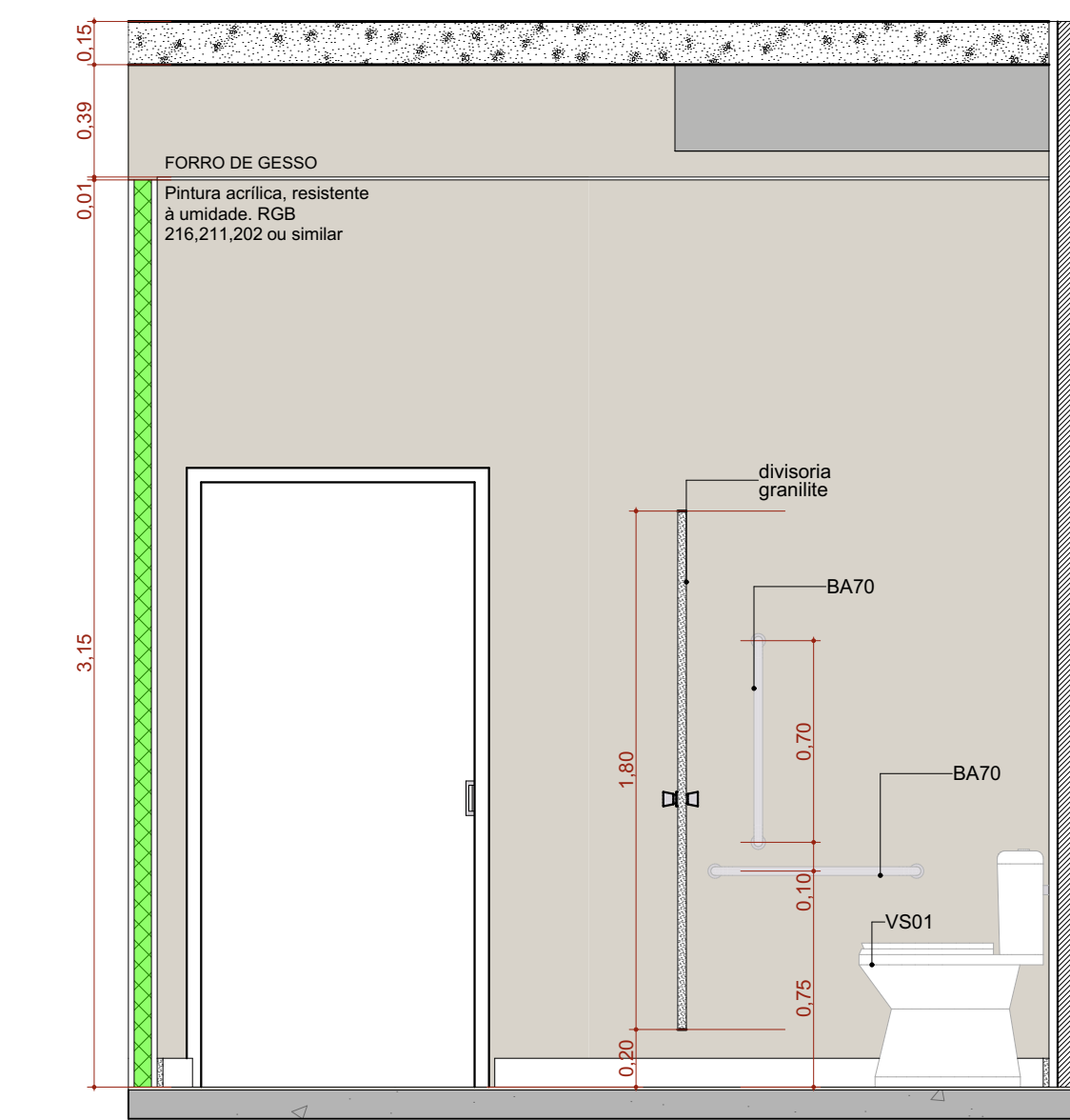

A.M.02 VISTA 04
Escala: 1:25

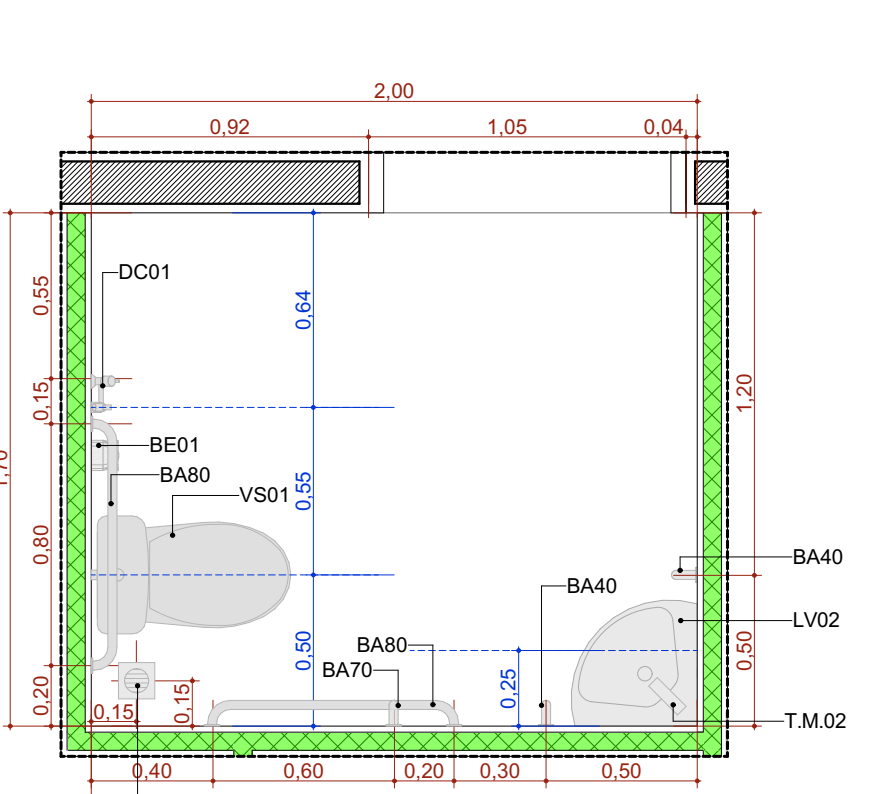

A.M.03 Sanit. PCD
Escala: 1:25

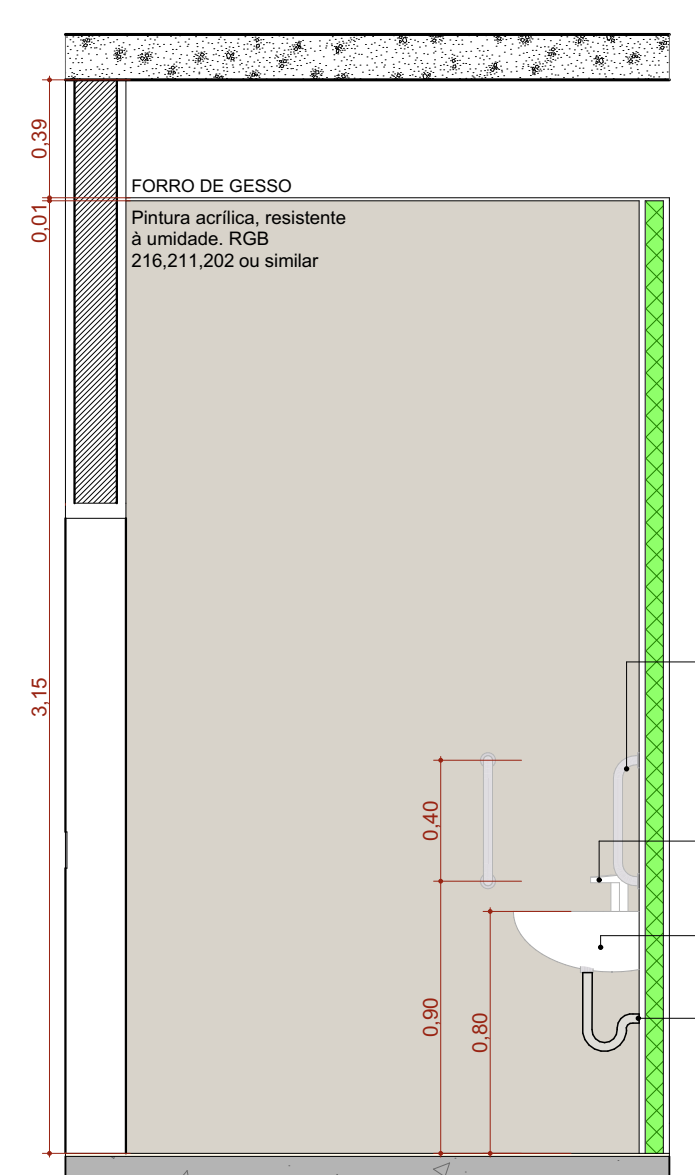

A.M.03 VISTA 01
Escala: 1:25

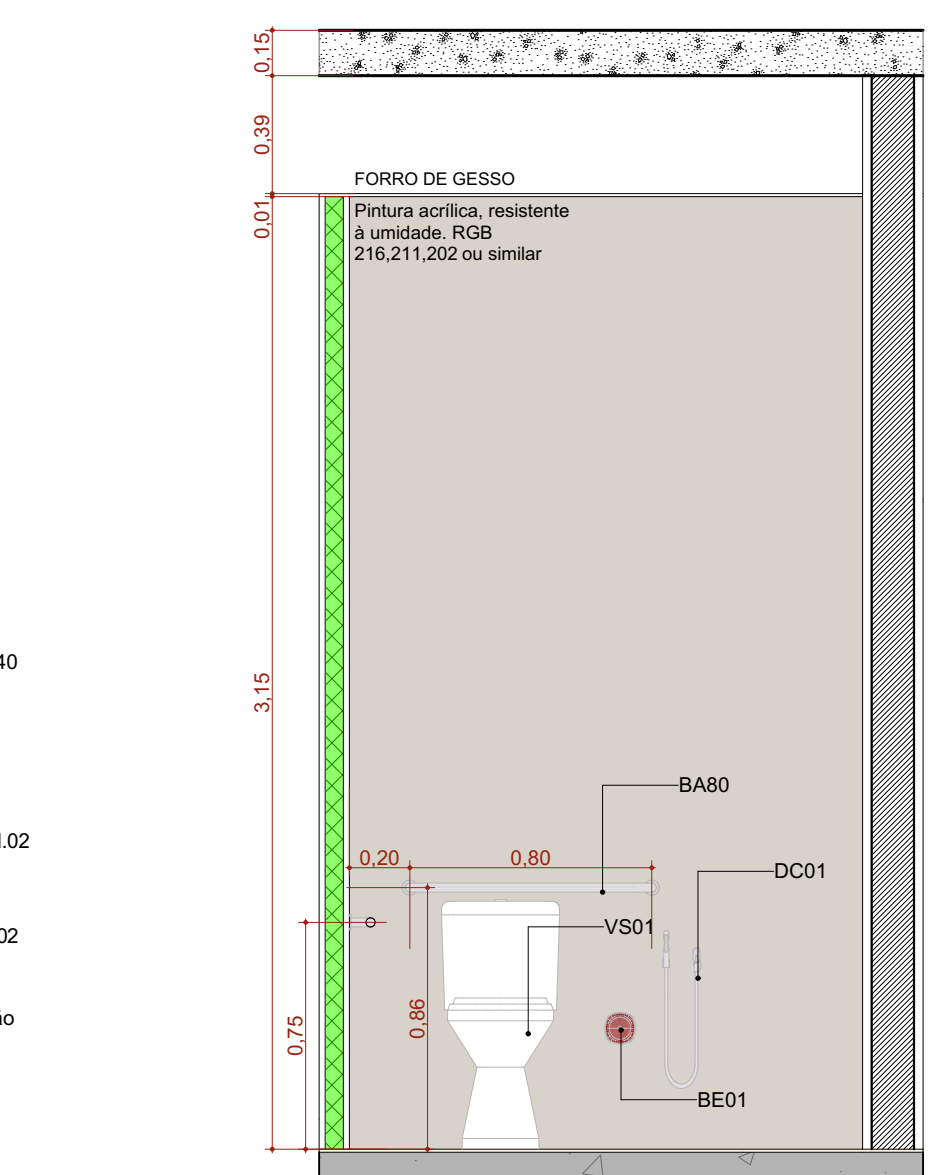

A.M.03 VISTA 02
Escala: 1:25

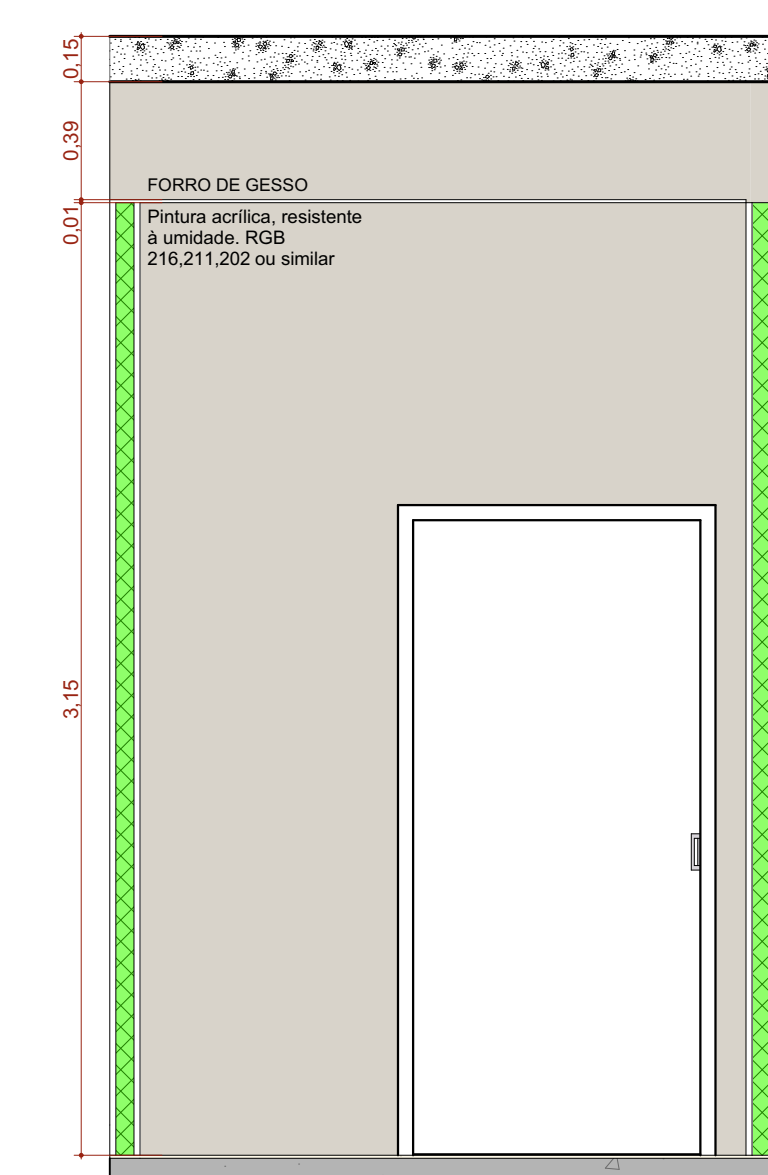

A.M.03 VISTA 03
Escala: 1:25

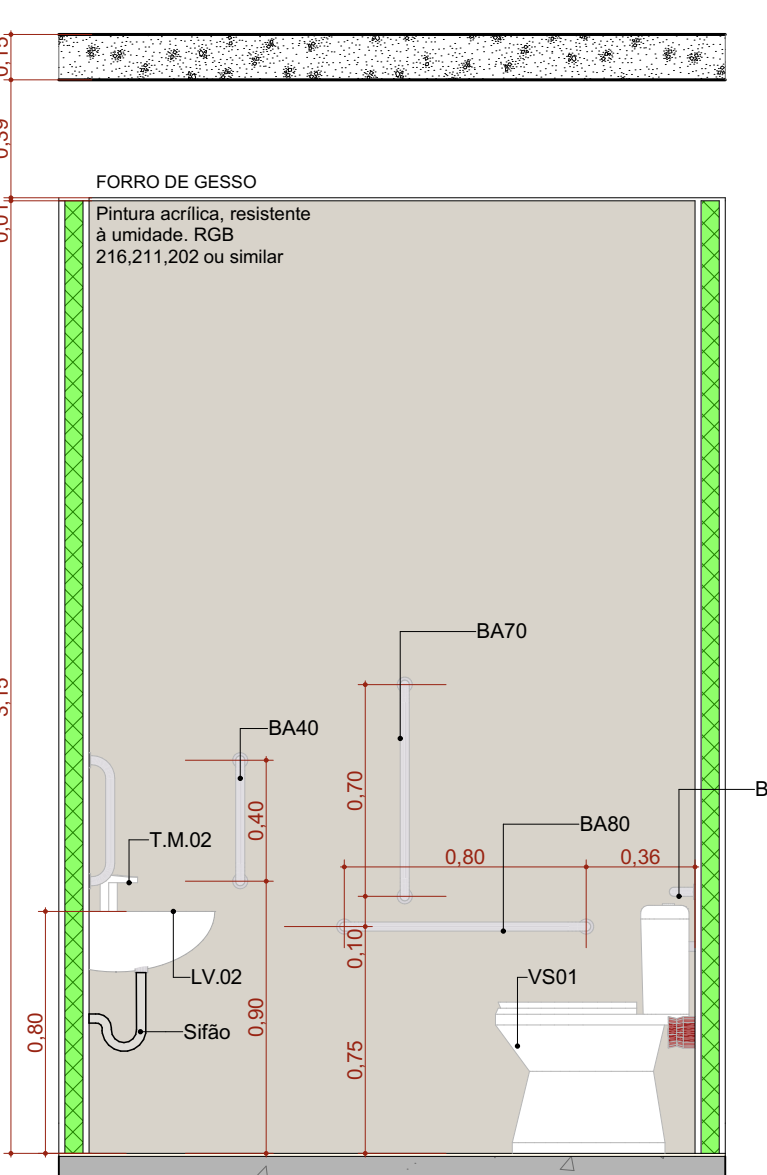

A.M.03 VISTA 04
Escala: 1:25

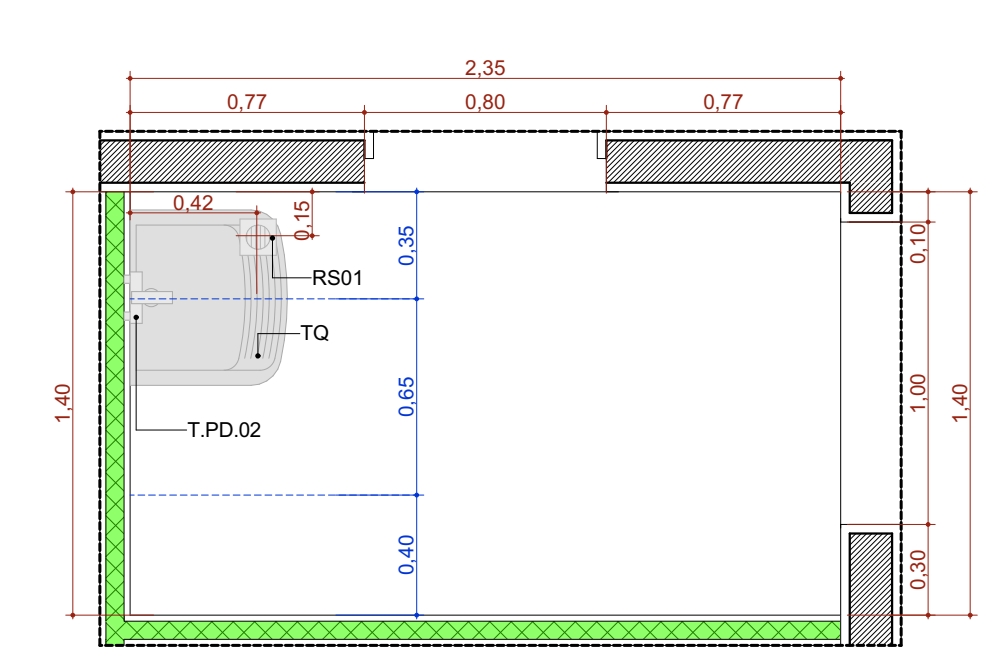

A.M.04 DML
Escala: 1:25

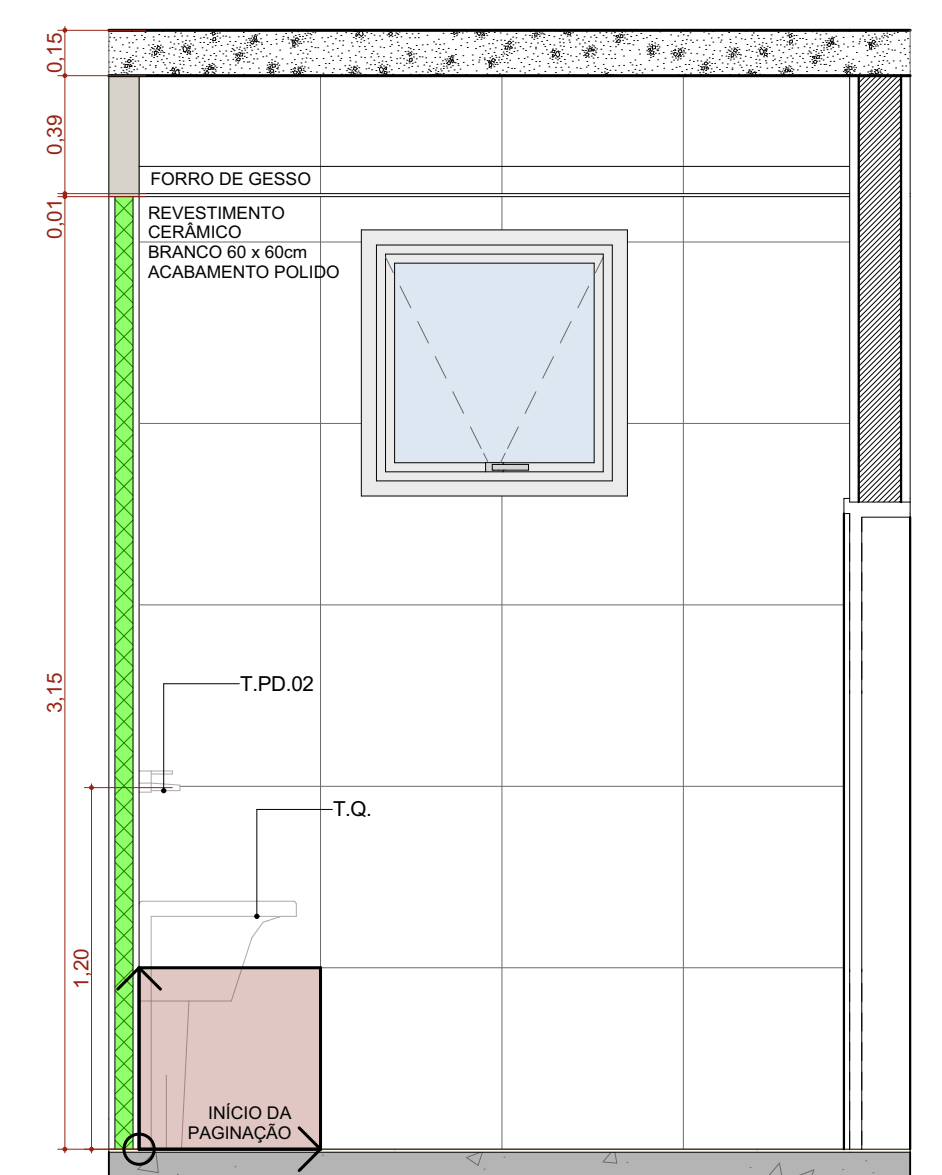

A.M.04 VISTA 01
Escala: 1:25

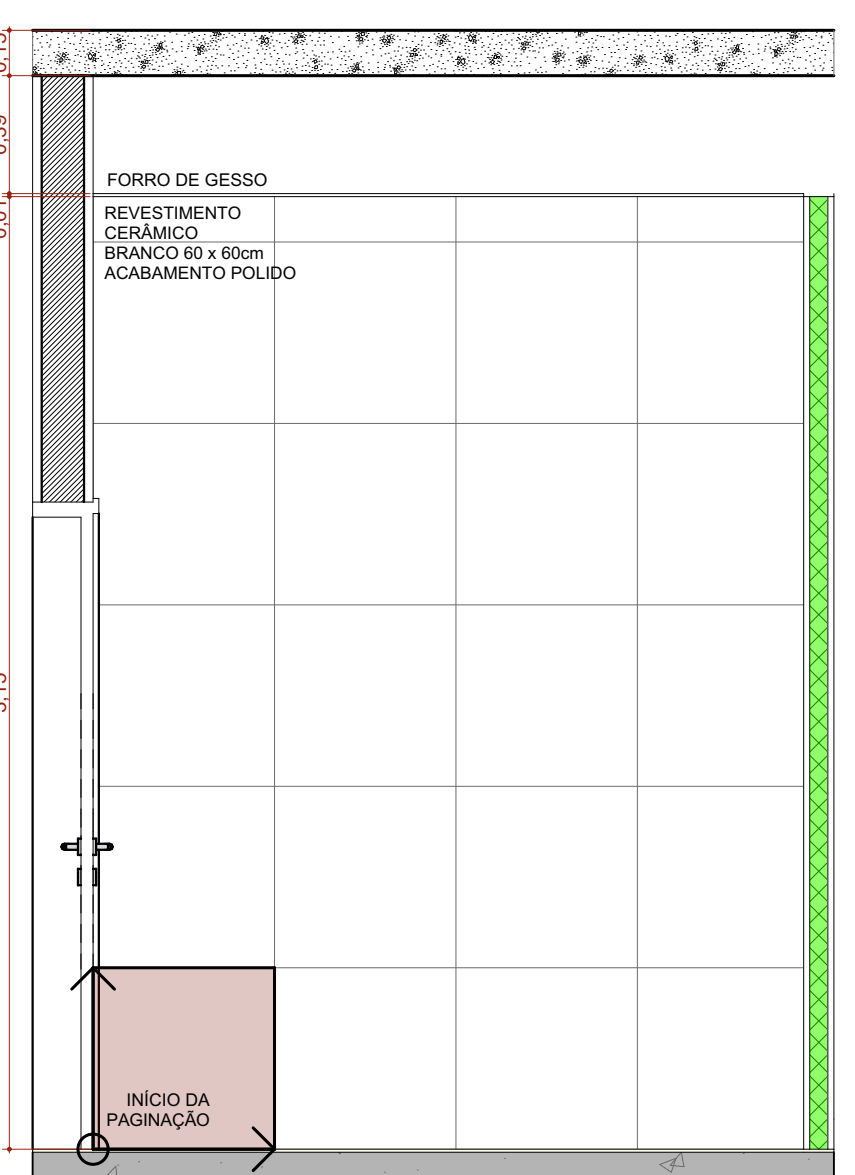

A.M.04 VISTA 02
Escala: 1:25

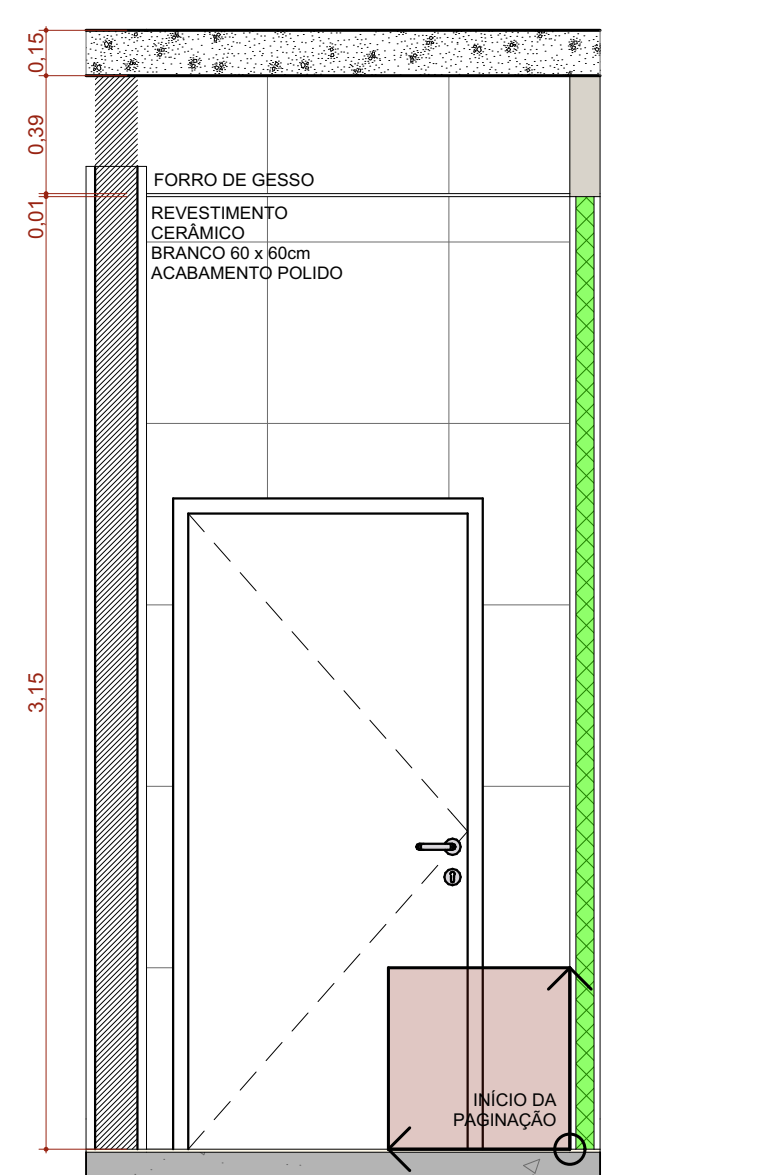

A.M.04 VISTA 03
Escala: 1:25

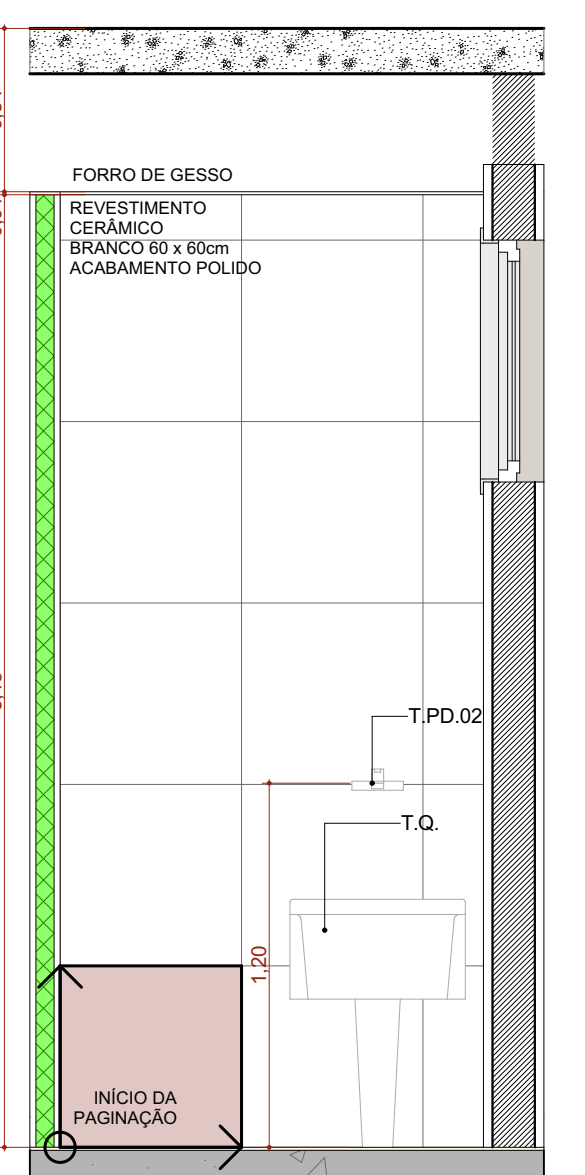

A.M.04 VISTA 04
Escala: 1:25

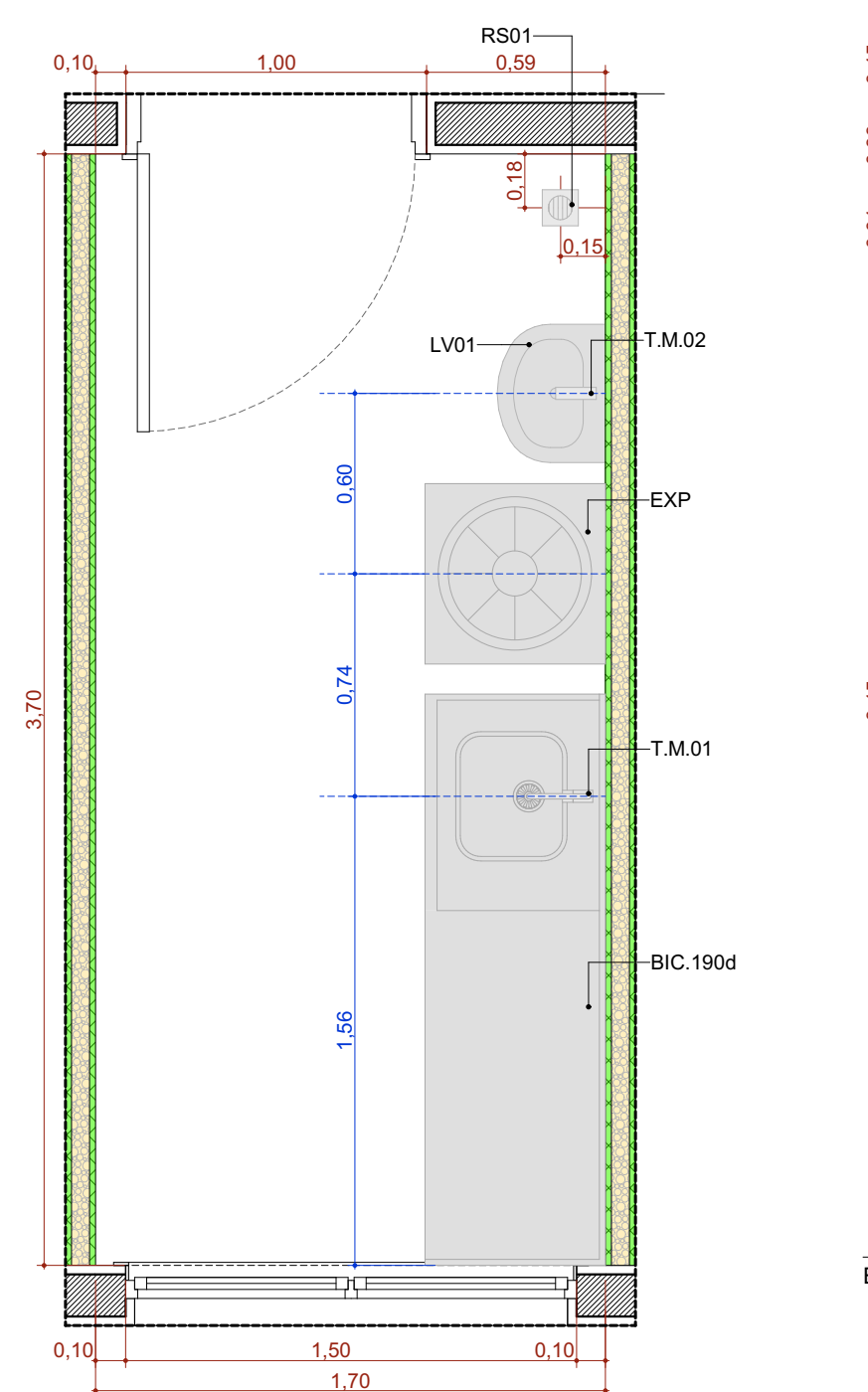

A.M.05 Utilidades
Escala: 1:25

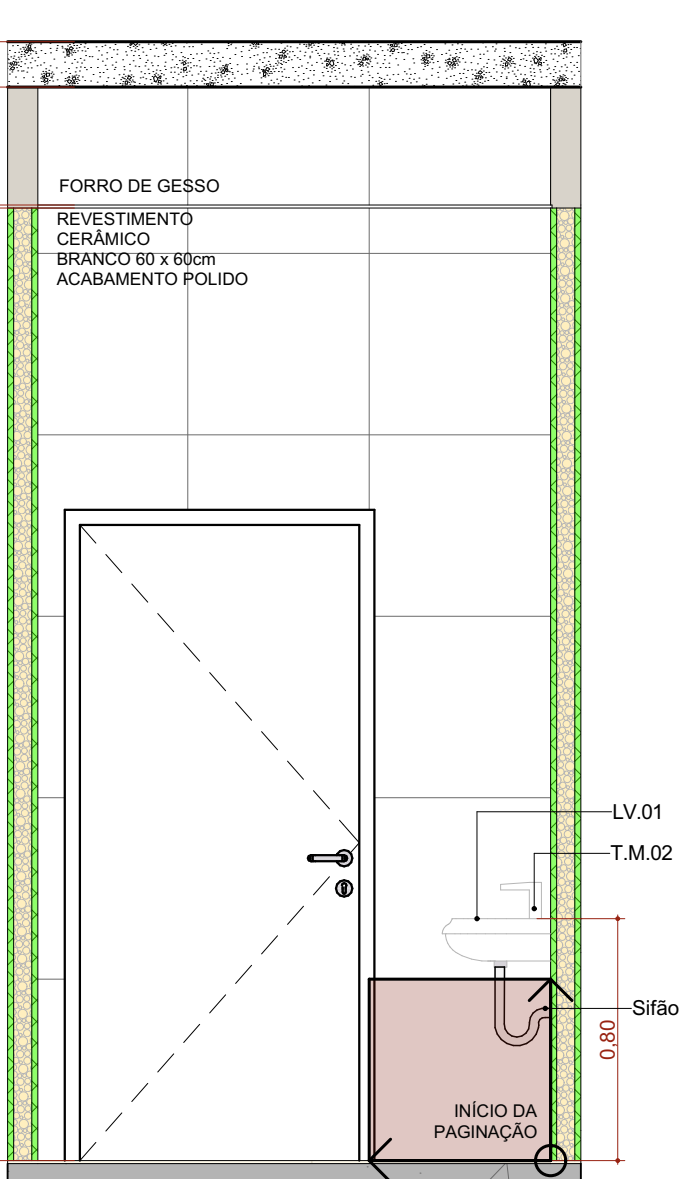

A.M.05 VISTA 01
Escala: 1:25

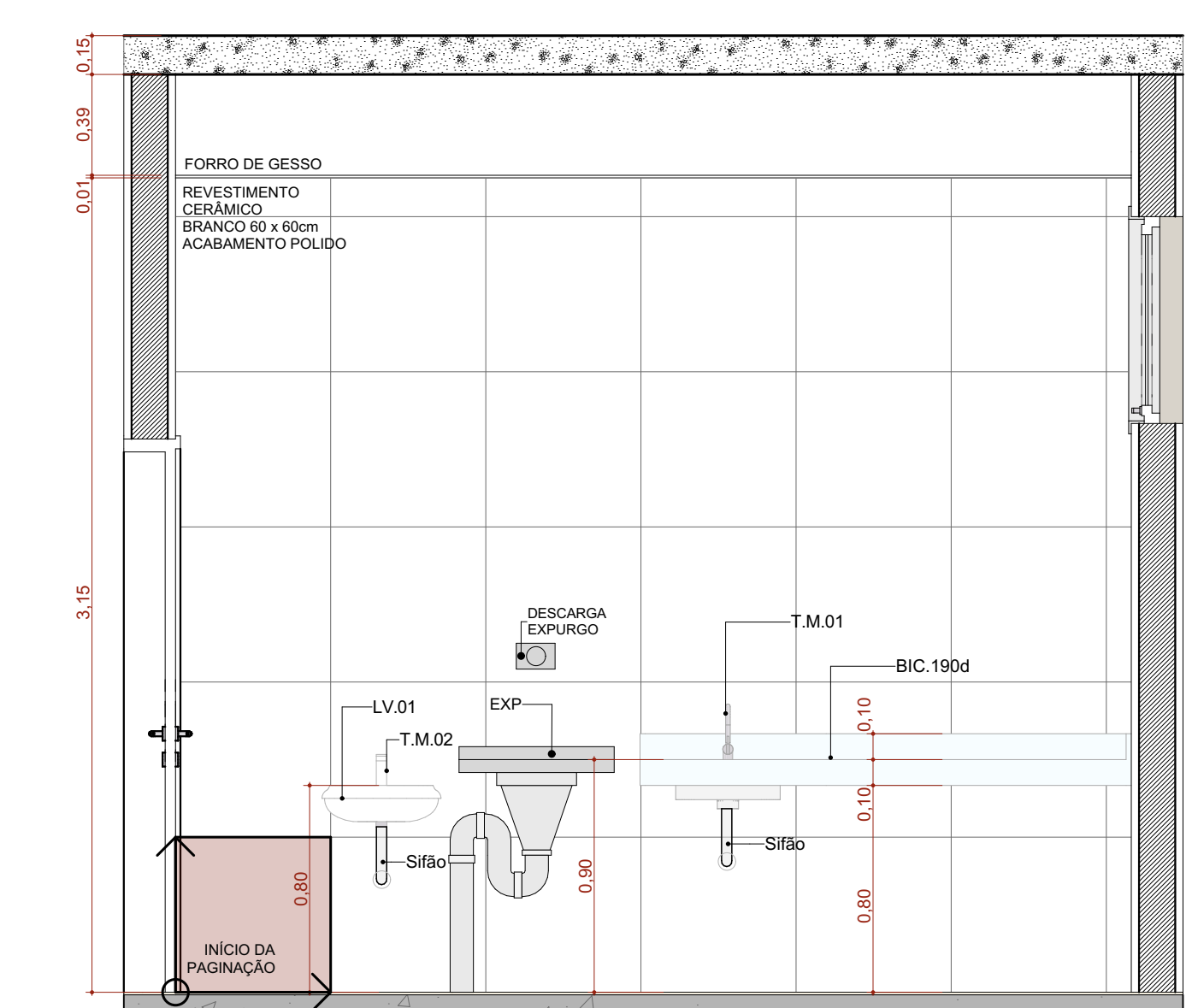

A.M.05 VISTA 02
Escala: 1:25

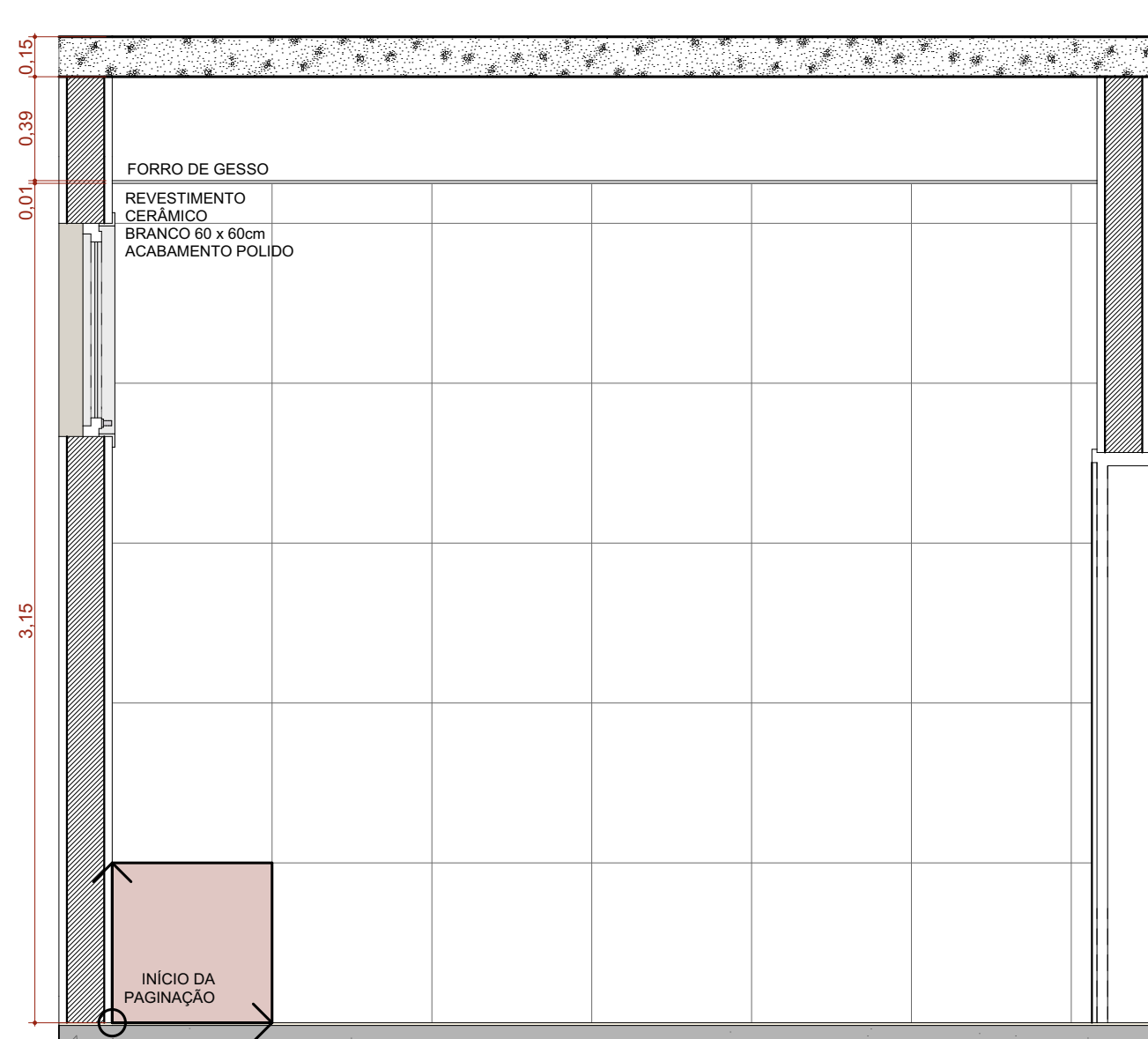

A.M.05 VISTA 03
Escala: 1:25

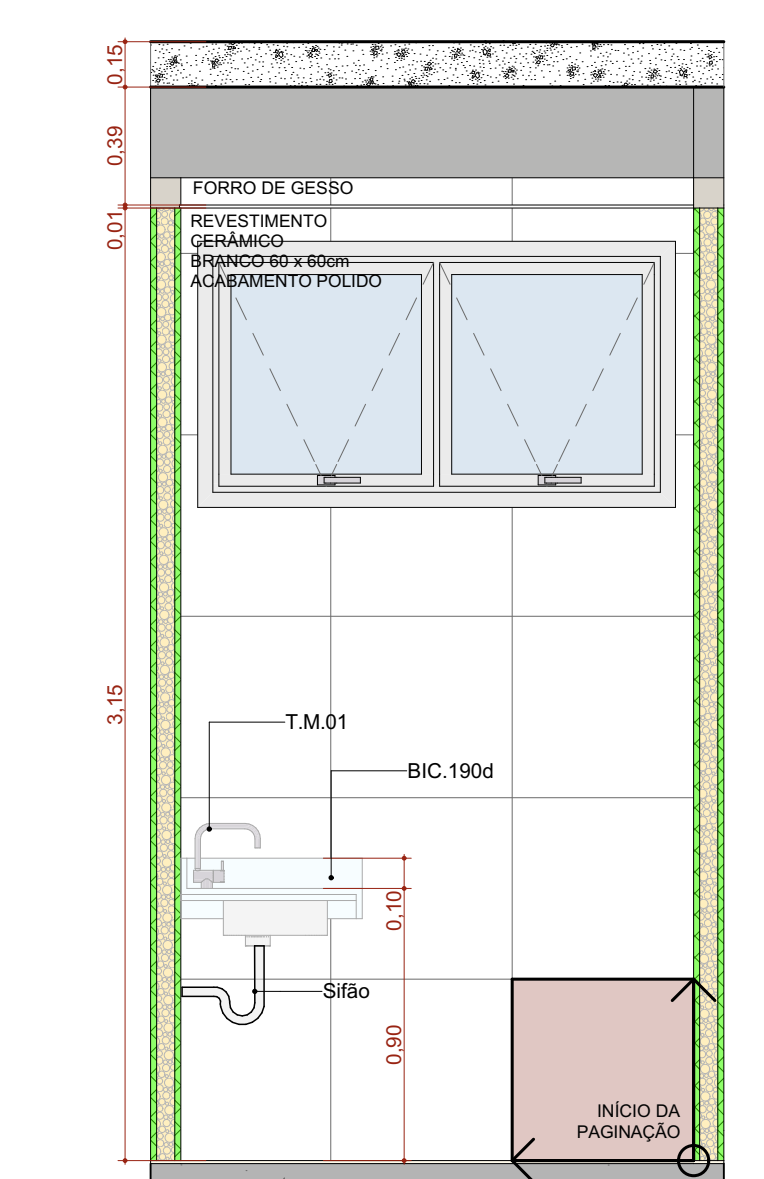

A.M.05 VISTA 04
Escala: 1:25

ASSINATURAS E CARIMBOS DO ENTE - APROVAÇÃO E EXECUÇÃO				PLANTA CHAVE DE SITUAÇÃO
R01	09/05/2025	PADRONIZAÇÃO DAS ESQUADRIAS		
R00	17/04/2025	EMISSÃO INICIAL		
REVISÃO	DATA	EMISSÃO INICIAL	DESCRIÇÃO	
TÍTULO DO PROJETO				
CENTRO DE ATENÇÃO PSICOSSOCIAL I e II				
PROPRIETÁRIO:				
MINISTÉRIO DA SAÚDE				
SECRETARIA DE ATENÇÃO ESPECIALIZADA À SAÚDE				
EMPRESA:				
PAC SAÚDE				
CNPJ:				
00.394.544/0109-03				
ENDEREÇO:				
Secretaria de Atenção Especializada à Saúde				
Espanhada dos Ministérios Bloco G Edifício Sede - Ministério da Saúde				
CEP 70. 058-900 - Brasília- DF				
TÍTULO DESCRICIONADO:				
DETALHAMENTO ÁREAS MOLHADAS 01				
DESENVOLVIDOR DO PROJETO:				
PROJETO REFERENCIAL CONCEITUAL				
NOVA PRONCHA - ARQUIVO	UNIDADE	DATA	ESCALA	
CAPS I e II - FL. 11.13	R01	09/05/2025	INDICADA	
MIRELA PILÓN PESSATI	METROS	A 25660-2		
VICTÓRIA ANGELI CAROVILLA		A 247156-6		
LEONARDO MEGALHO PEREIRA DOS SANTOS		A 186776-6		
DANIEL NARDELLI SANTOS		A 82346-6		
AUTORIA INTELLECTUAL		REVISÃO		
DIREITOS AUTORAIS RESERVADOS CONFORME LEGISLAÇÃO NACIONAL E INTERNACIONAL				

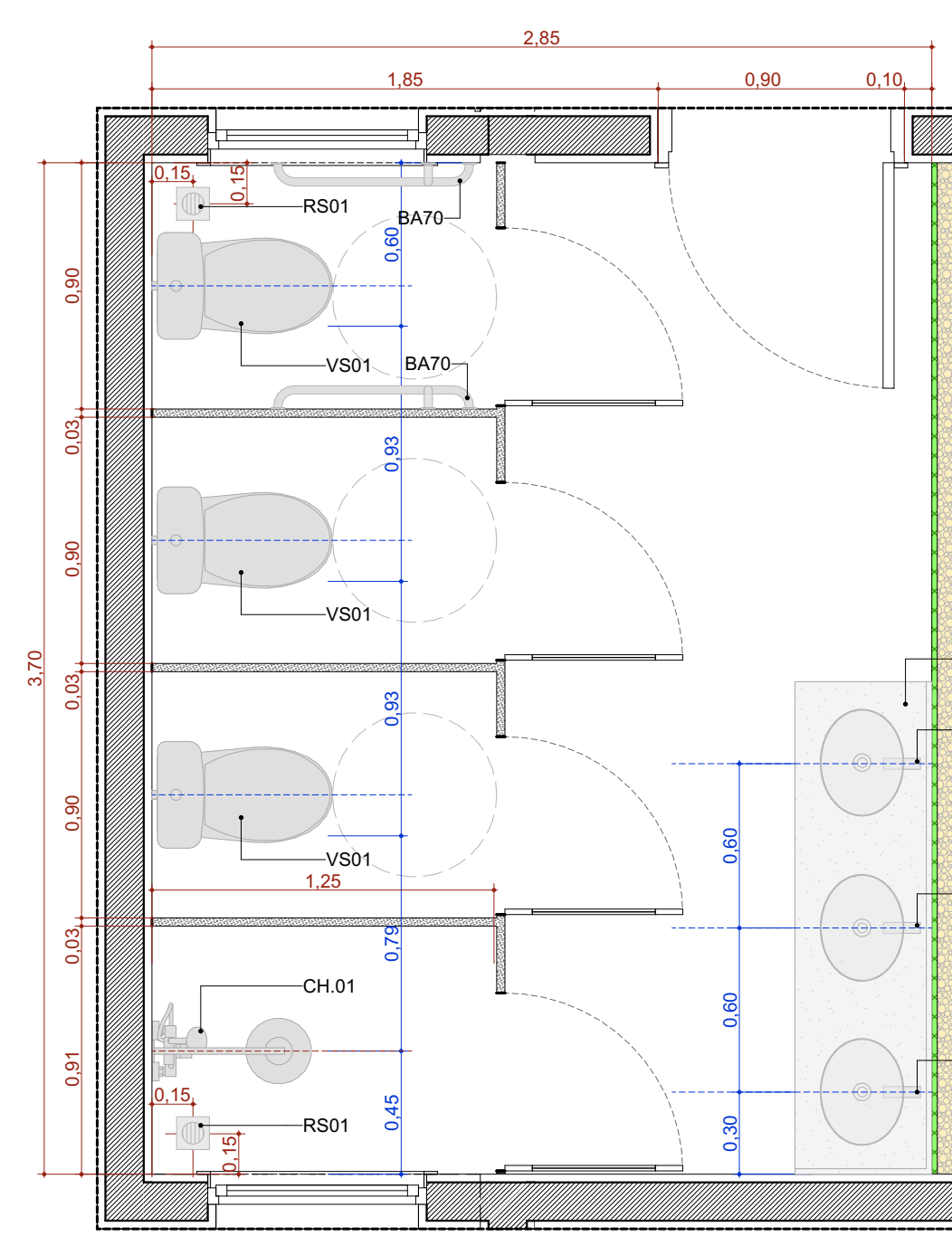

A.M.06 Banheiro com Vestiário para Func. Fem.
Escala: 1:25

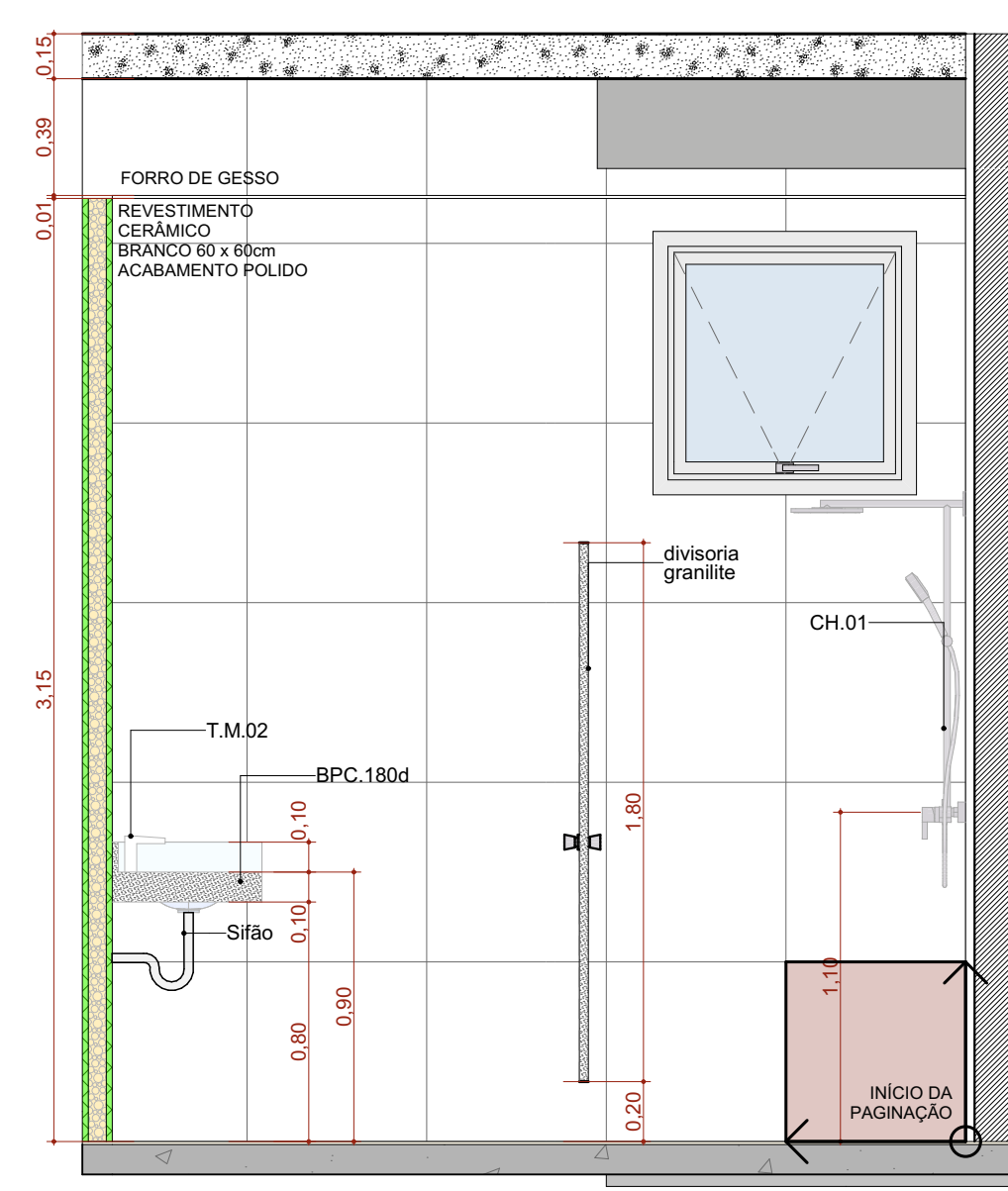

A.M.06 VISTA 01
Escala: 1:25

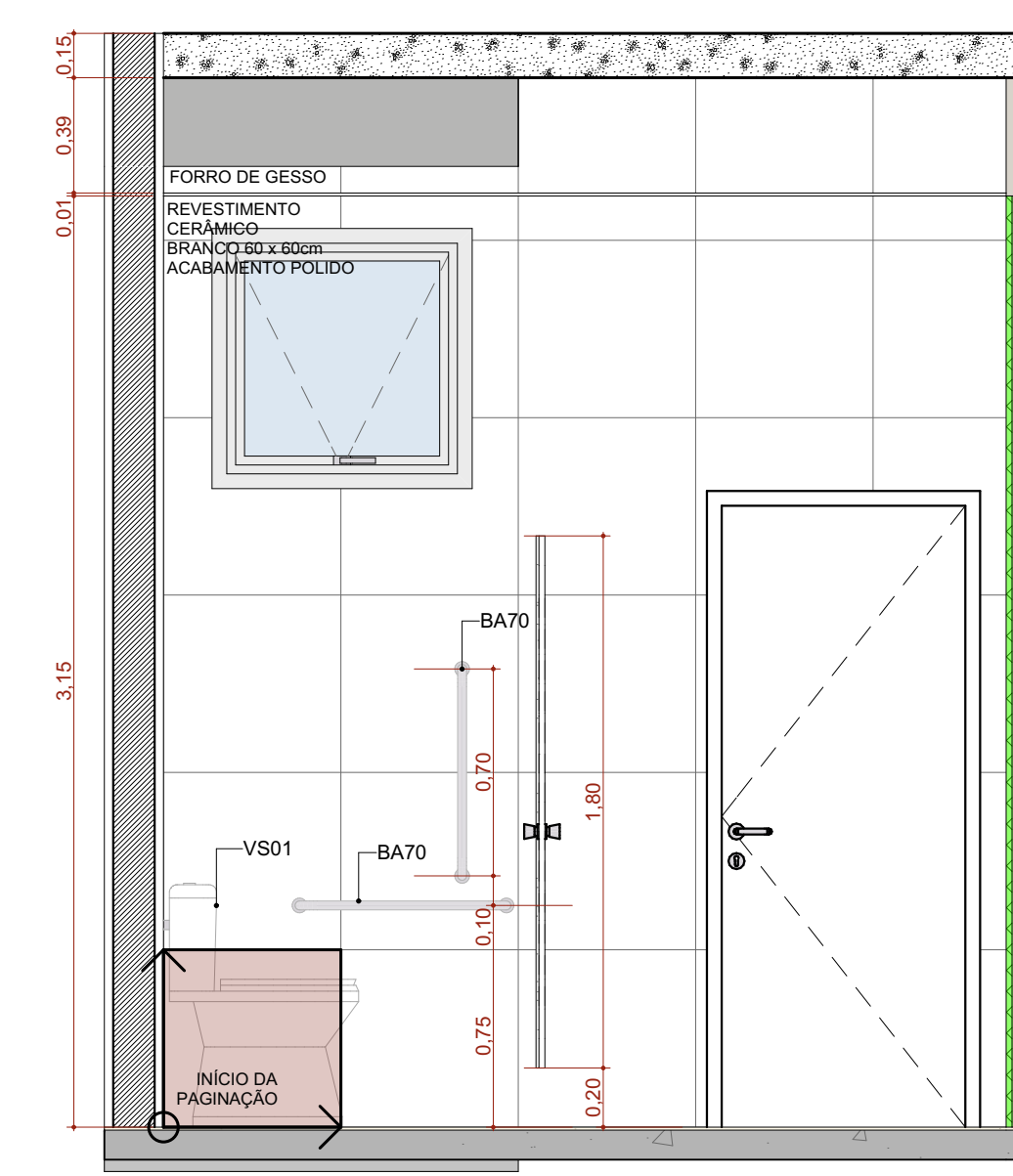

A.M.06 VISTA 02
Escala: 1:25

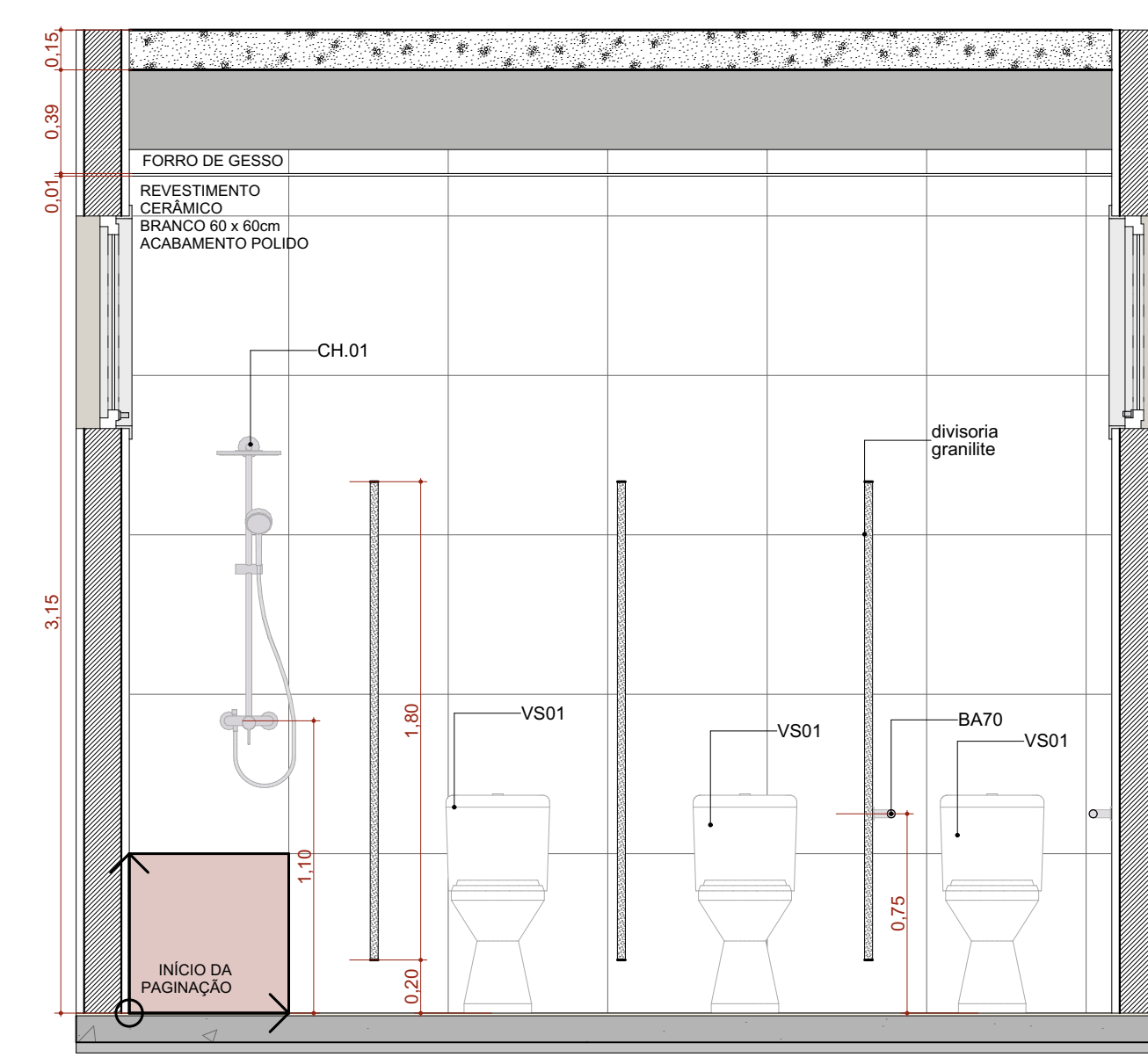

A.M.06 VISTA 03
Escala: 1:25

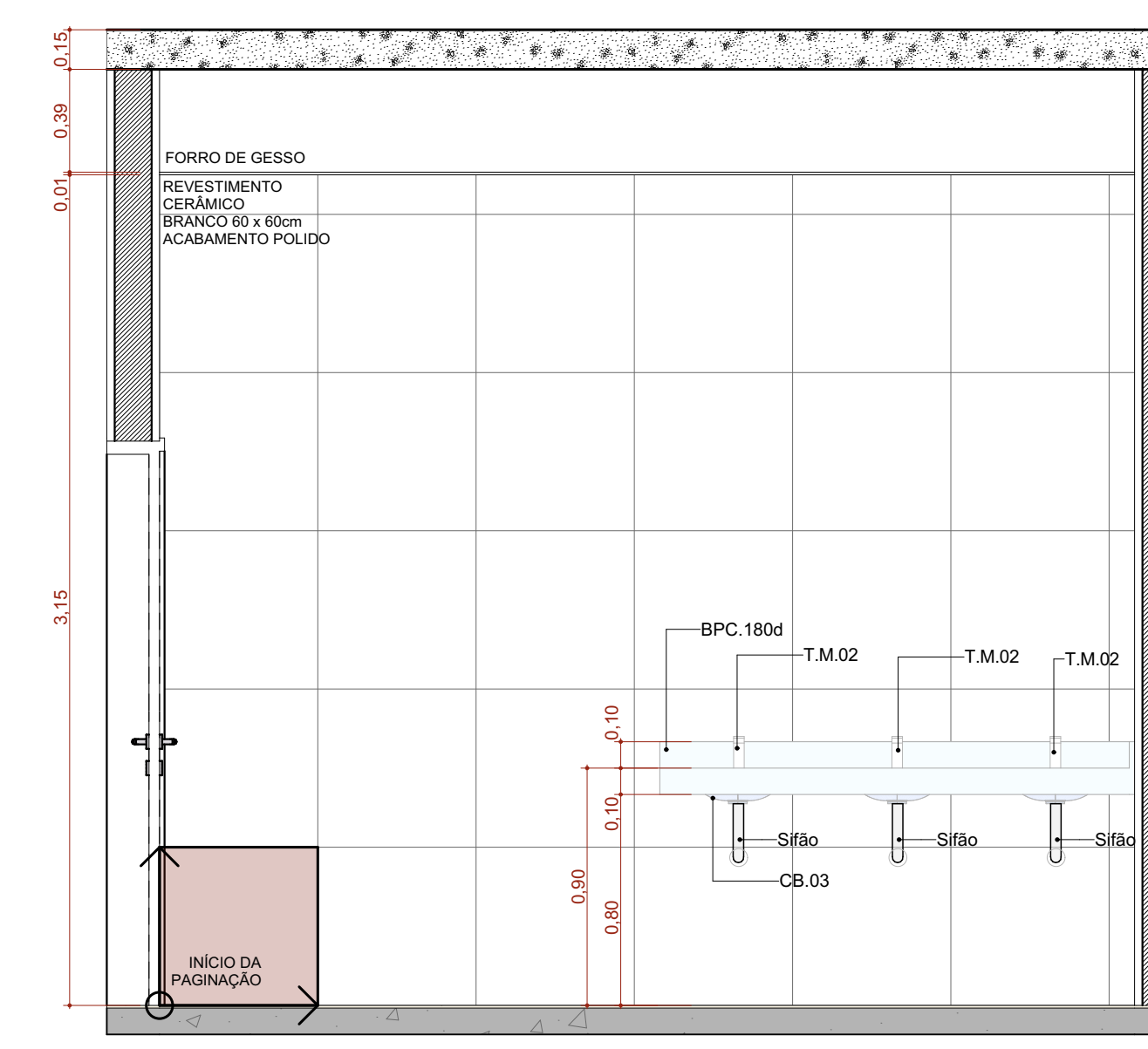

A.M.06 VISTA 04
Escala: 1:25

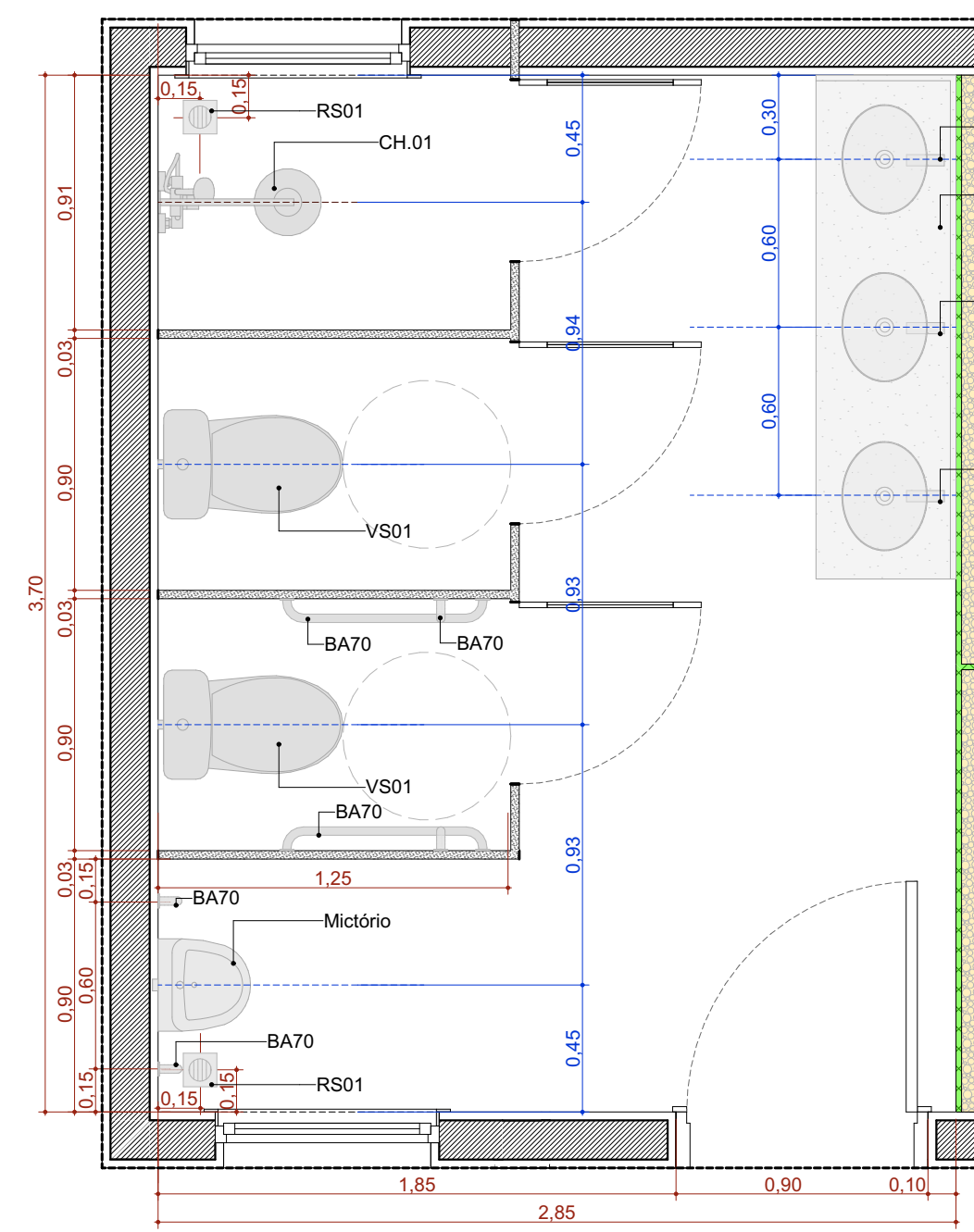

A.M.07 Banheiro com Vestiário para Func. Masc.
Escala: 1:25

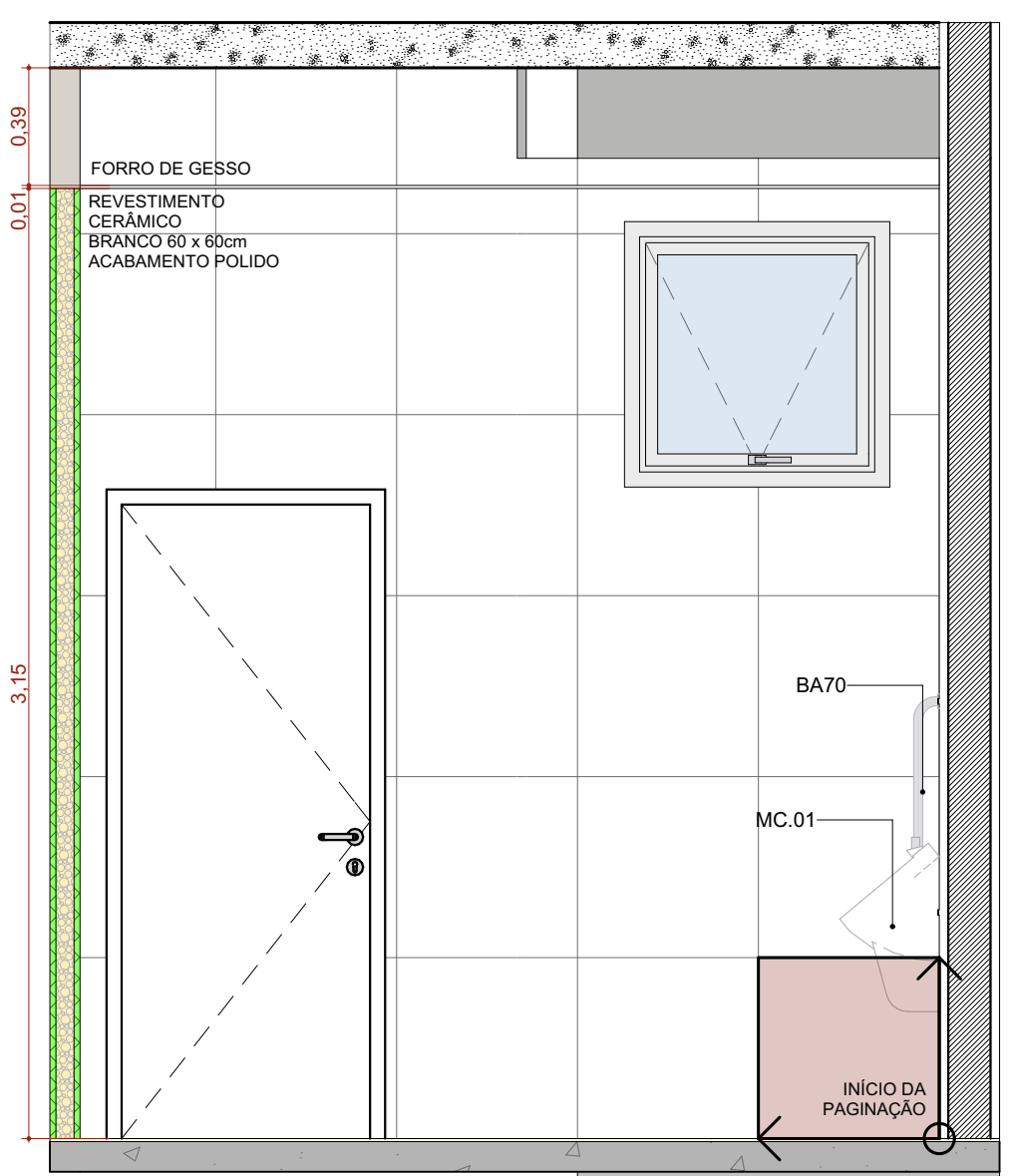

A.M.07 VISTA 01
Escala: 1:25

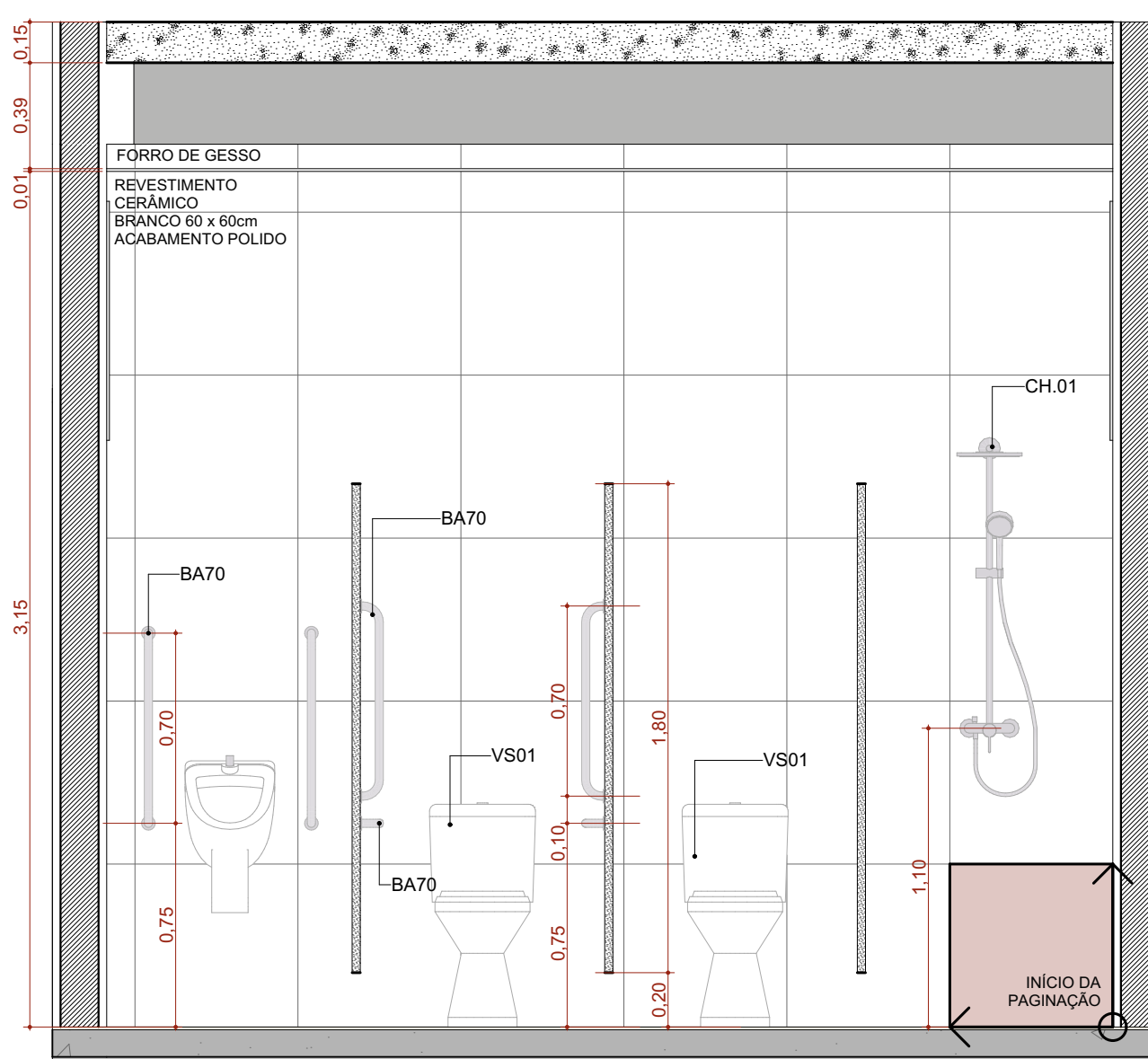

A.M.07 VISTA 02
Escala: 1:25

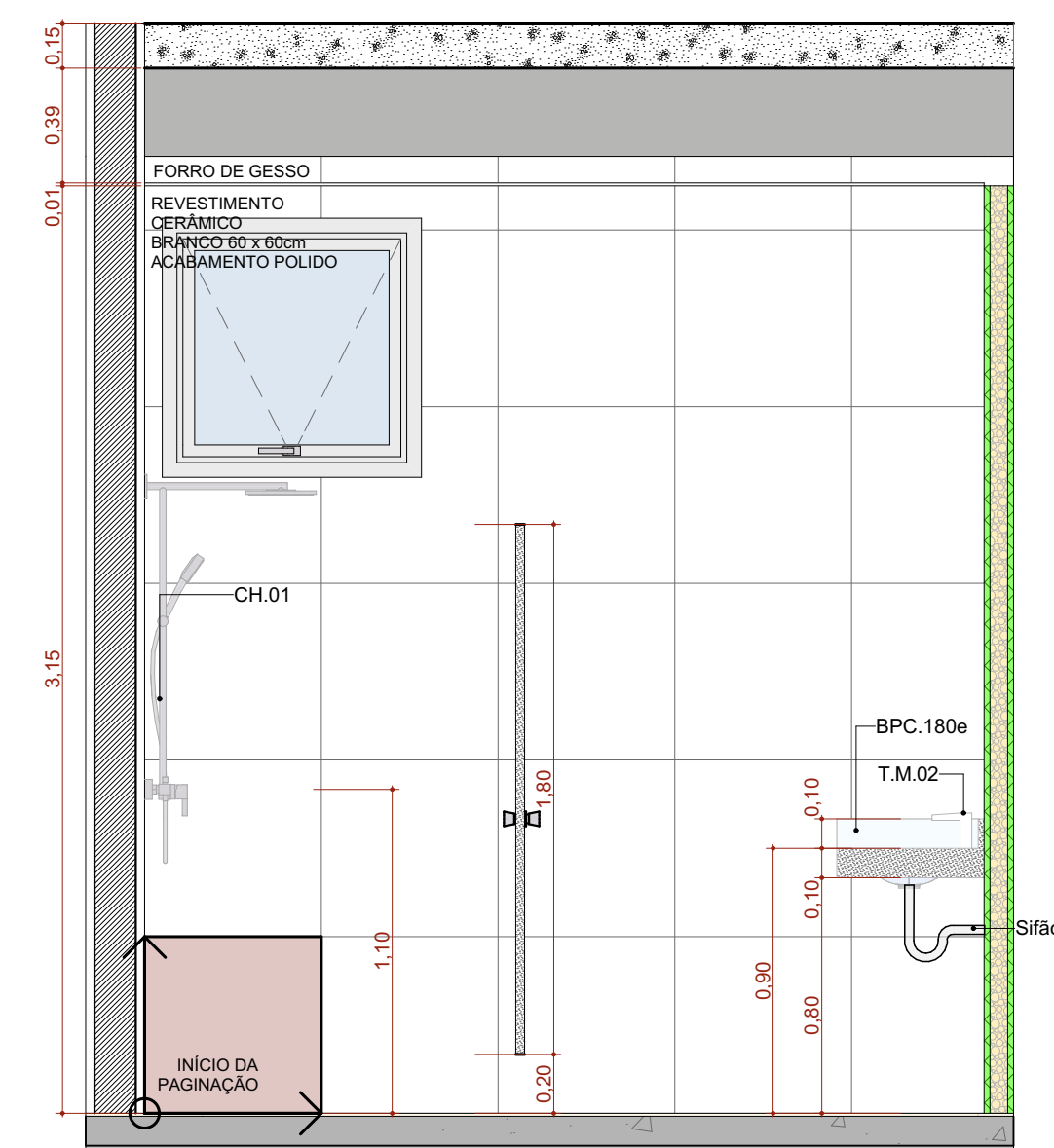

A.M.07 VISTA 03
Escala: 1:25

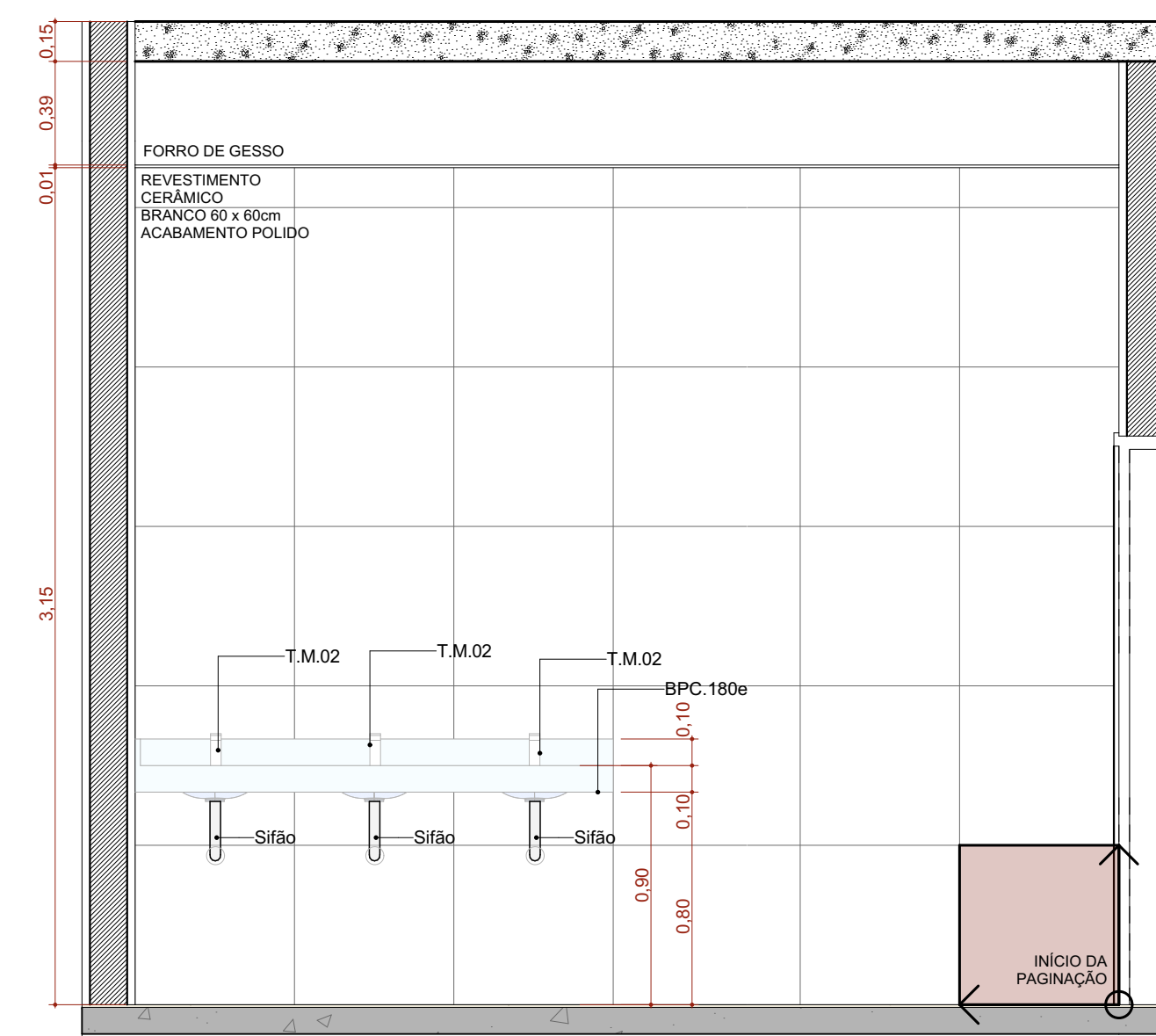

A.M.07 VISTA 04
Escala: 1:25

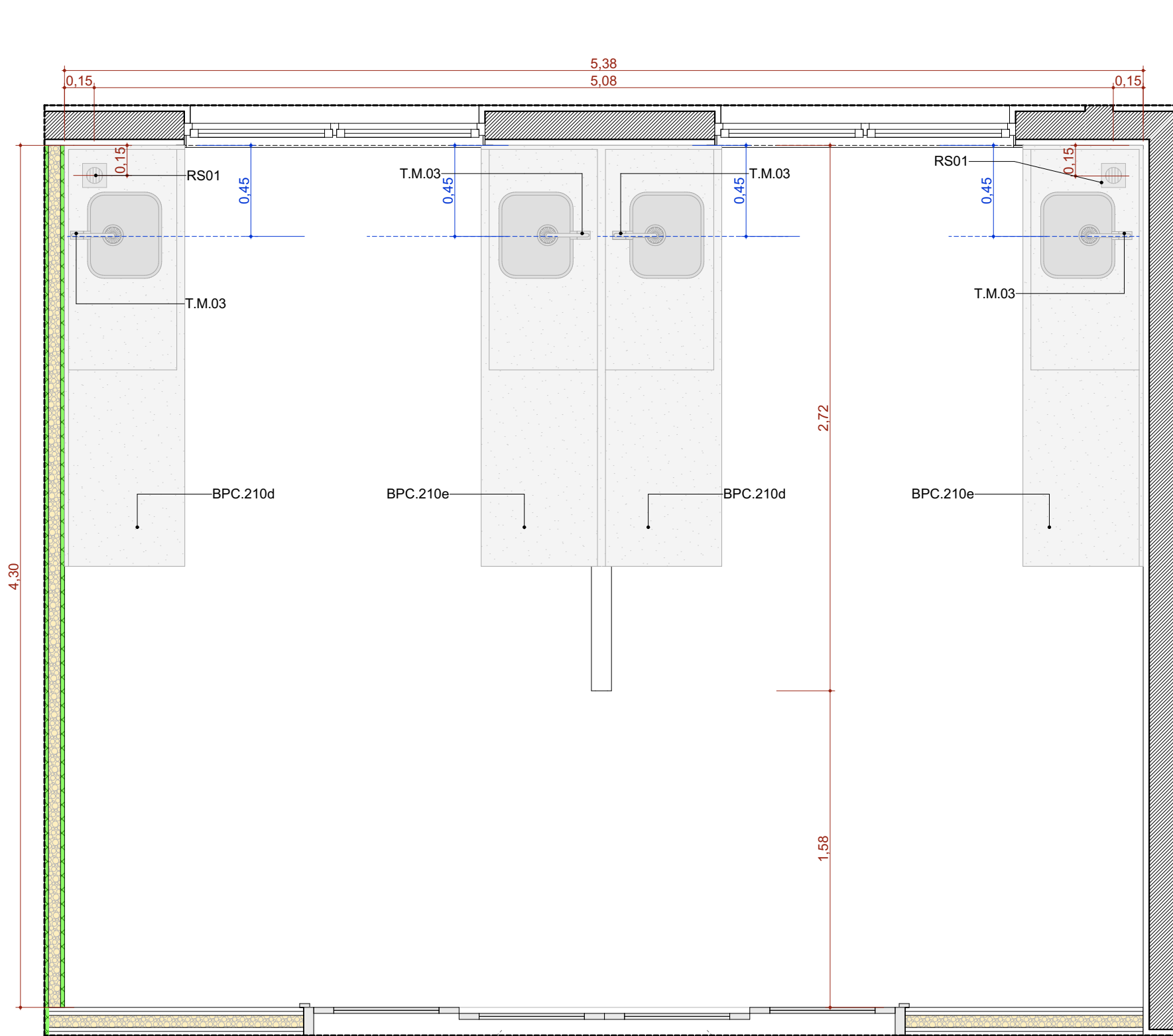

A.M.08 Cozinha
Escala: 1:25

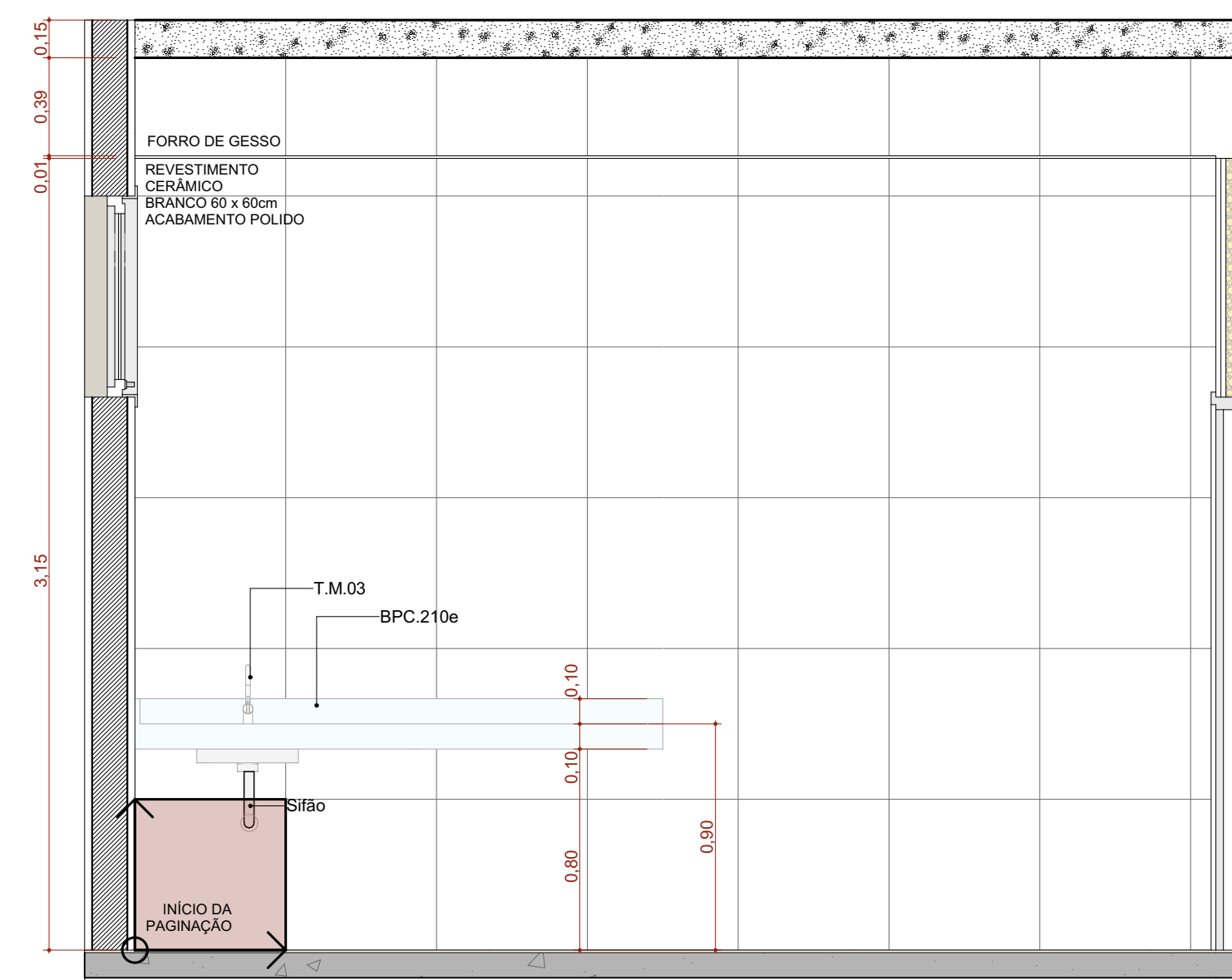

A.M.08 VISTA 01
Escala: 1:25

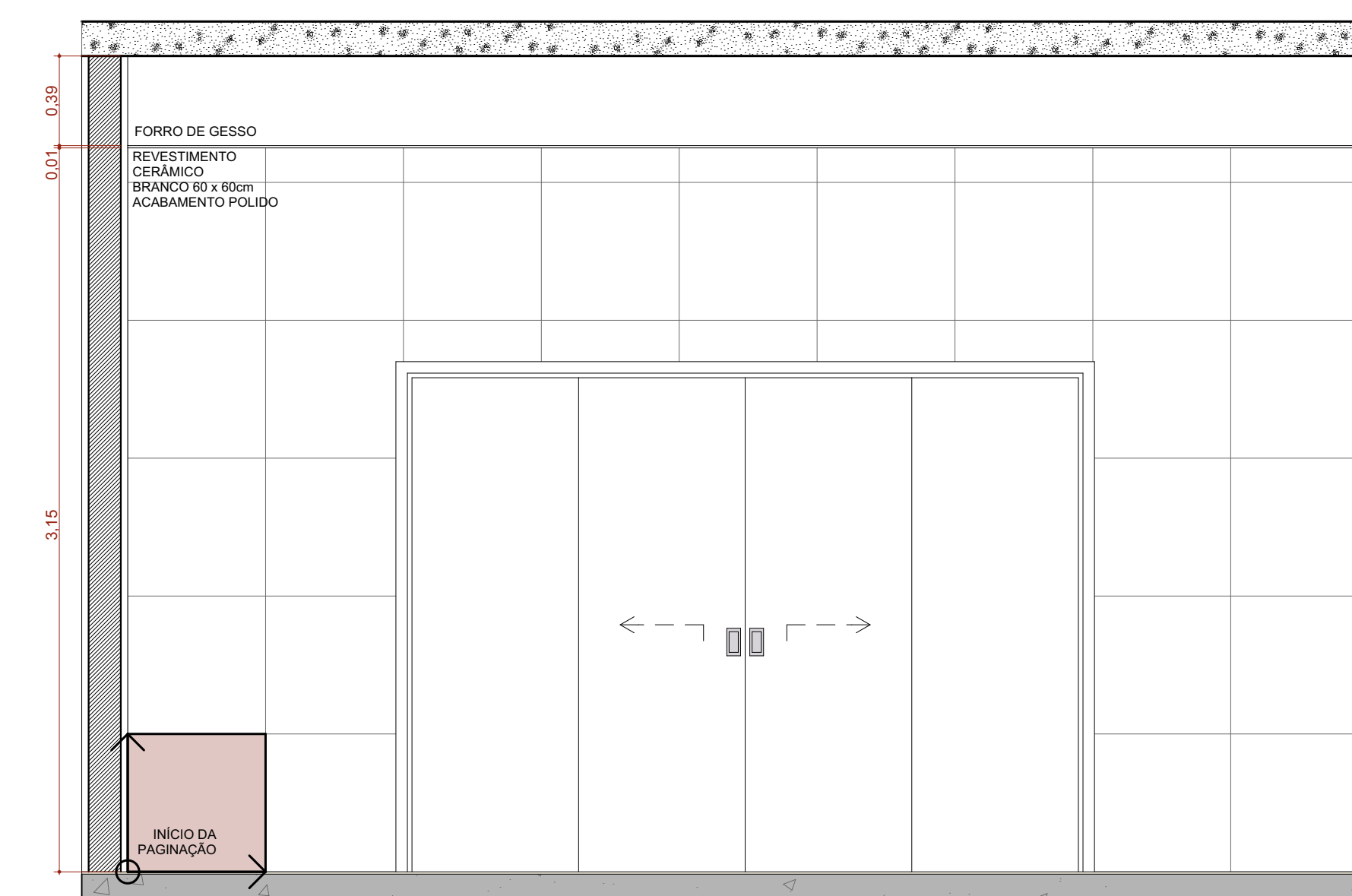

A.M.08 VISTA 02
Escala: 1:25

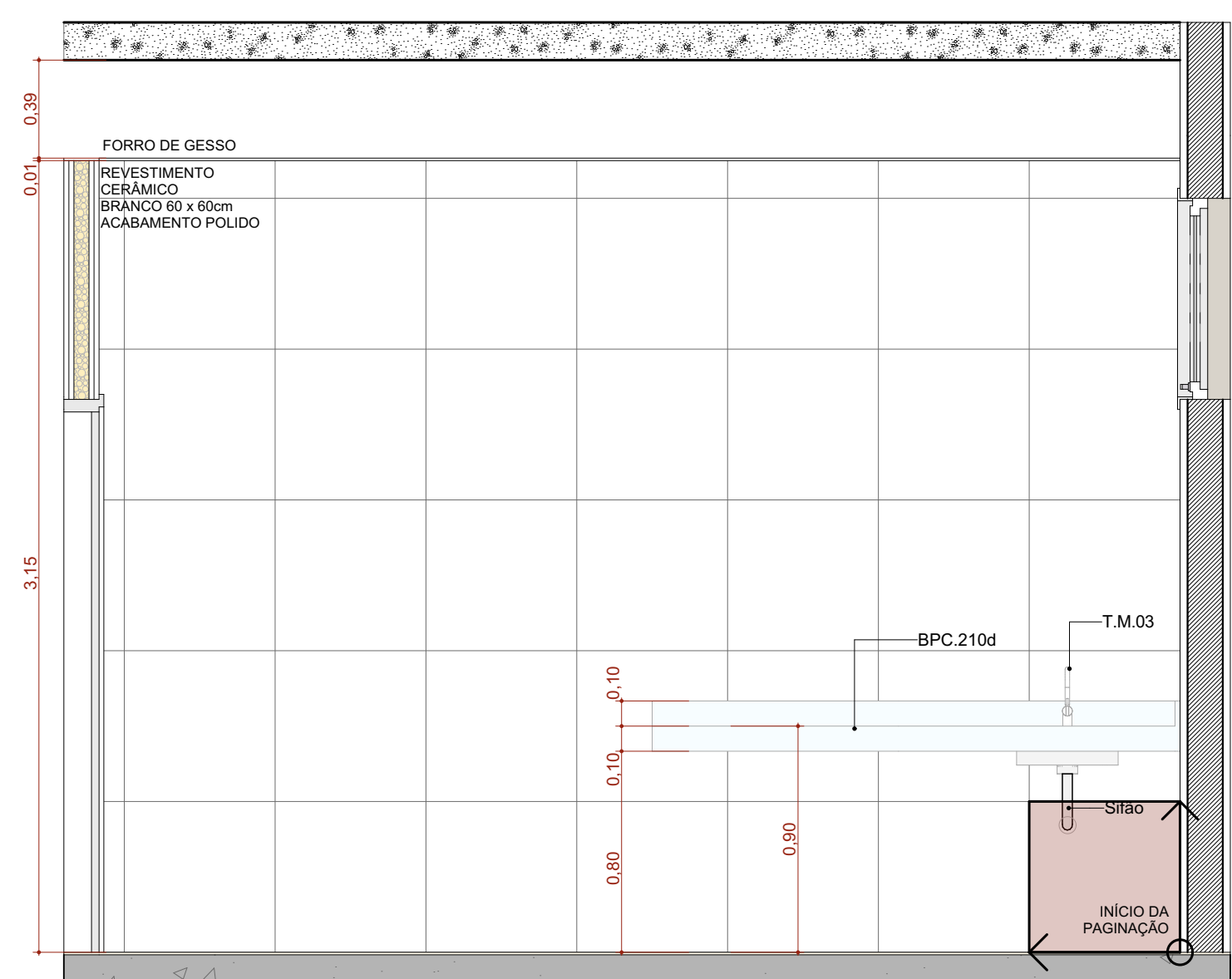

A.M.08 VISTA 03
Escala: 1:25

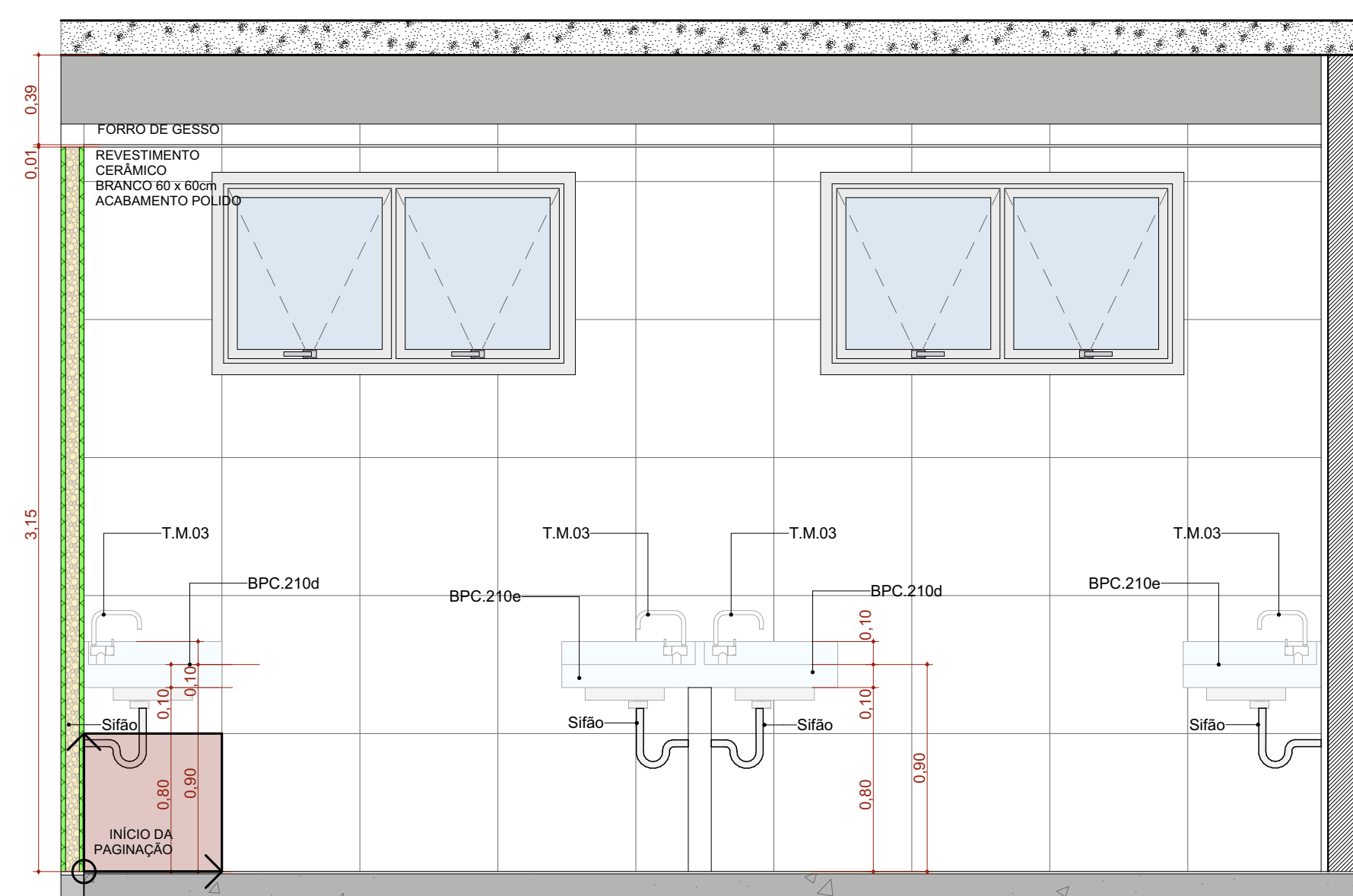

A.M.08 VISTA 04
Escala: 1:25

ASSINATURAS E CARIMBOS DO ENTE - APROVAÇÃO E EXECUÇÃO				PLANTA CHAVE DE SITUAÇÃO
R01	09/05/2025	PADRONIZAÇÃO DAS ESQUADRIAS		
R00	17/04/2025	EMISSÃO INICIAL		
REVISÃO	DATA	DESCRIÇÃO		
TÍTULO DO PROJETO				
CENTRO DE ATENÇÃO PSICOSSOCIAL I e II				
PROPRIETÁRIO:				
MINISTÉRIO DA SAÚDE				
SECRETARIA DE ATENÇÃO ESPECIALIZADA À SAÚDE				
CNPJ:				
00.394.544/0109-03				
ENDEREÇO:				
Secretaria de Atenção Especializada à Saúde				
Esplanada dos Ministérios Bloco G Edifício Sede - Ministério da Saúde				
CEP 70. 058-900 - Brasília- DF				
TÍTULO DO PROJETO				
DETALHAMENTO ÁREAS MOLHADAS 02				
DESENVOLVIDOR NA TITULA				
PROJETO REFERENCIAL CONCEITUAL				
NOVEMBRO PRONCHA - ARQUIVO	REVISÃO	UNIDADE	DATA	ESCALA
CAPS I e II - FL. 12.13	R01	METROS	09/05/2025	INDICADA
MIRELA P. FILÓN PESSATI			A 25660-2	
VICTORIA ANGELI CAROVILLA			A 24156-6	
LEONARDO MEGALTO PEREIRA DOS SANTOS			A 186716-6	
DANIEL NARDELLI SANTOS			A 82348-6	
AUTORIA INTELLECTUAL			REESTRUTURADO	
DIREITOS AUTORAIS RESERVADOS CONFORME LEGISLAÇÃO NACIONAL E INTERNACIONAL				

