

Rua Colorado  
passeio público

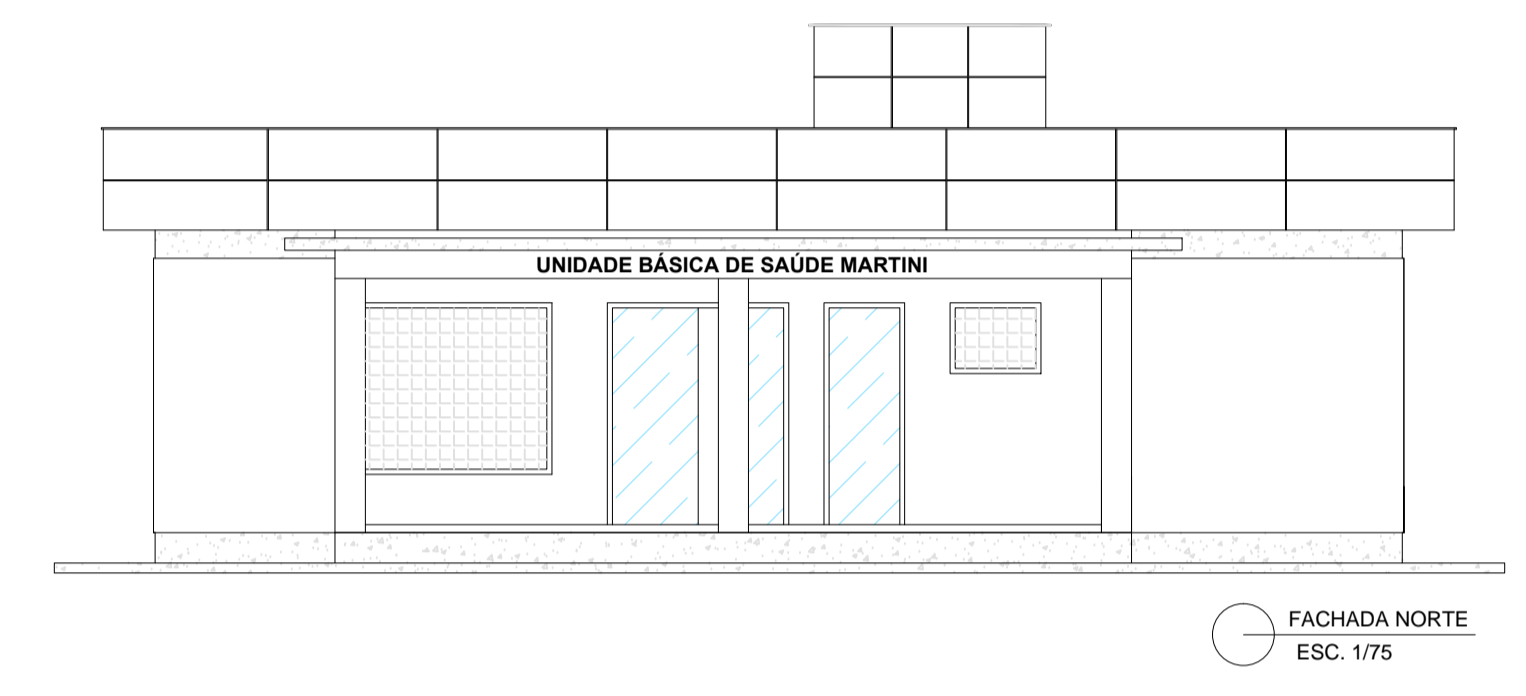
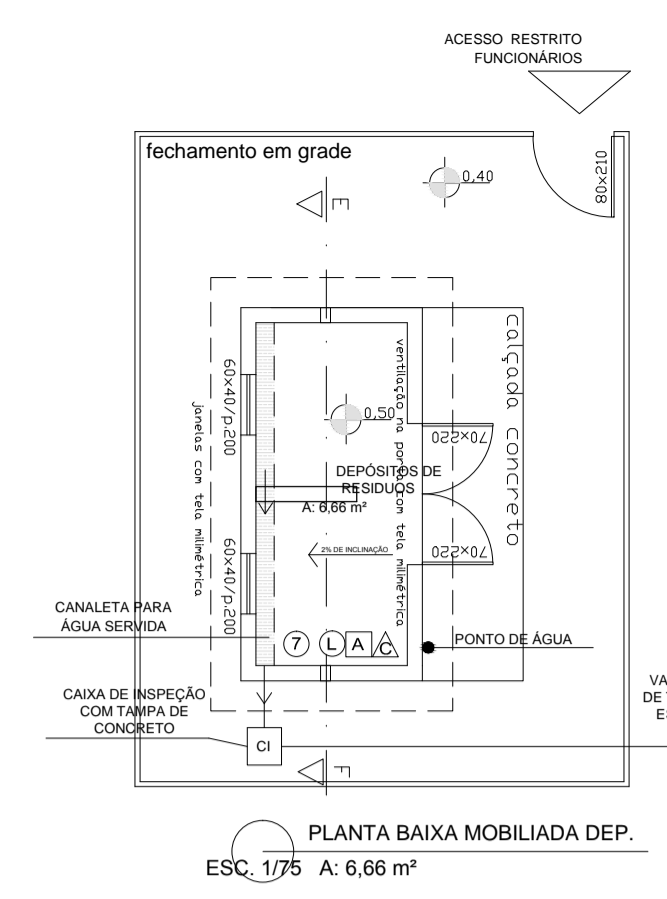

PLANTA BAIXA MOBILIADA USB  
ESC. 1/75 A: 278,37 m²

QUADRO DE ÁREAS	
ÁREA TOTAL O TERRENO:	1440 m²
ÁREA TOTAL CONSTRUÍDA:	278,37 m²

LEGENDA	
	PISO CERÂMICO
	PAREDE REVESTIMENTO EM AZULEJO
	PAREDE PINTURA ACRILICA SEMI-BRILHO
	FORRO LAJE DE CONCRETO
	DISPENSADORES ALCOOL EM GEL
	DISPENSADORES DE SABÃO DETERGENTE
	DISPENSADORES DE PAPEL TOALHA
	LIXEIRA DE ACIONAMENTO POR PEDAL
	MACANETAS TIPO ALAVANCA
	TORNEIRAS COM DISP. DE ACIONAMNETO
	RALO SIFONADO LIGADO A INTALAÇÃO DE ESGOTO SANITÁRIO DE SERVIÇO.

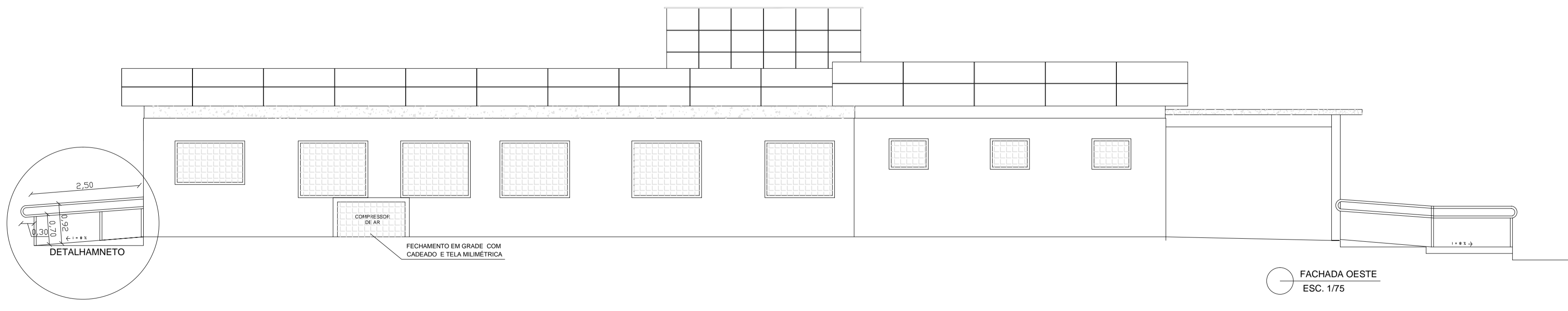

**PREFEITURA MUNICIPAL DE ESPUMOSO**  
DEPARTAMENTO DE ENGENHARIA

	PROPRIETÁRIO <b>Prefeitura Municipal de Espumoso</b>	DATA <b>Julho/2017</b>
	ENDEREÇO <b>Rua Colorado, esquina com Rua Santa Maria, no Bairro Martini em Espumoso - RS.</b>	ESCALA <b>1/75</b>
NOME DA OBRA <b>Unidade Básica de Saúde Martini</b>		PRANCHA <b>4/4</b>
RESPONSÁVEL TÉCNICO 	PROPRIETÁRIO 	