

TIPO DE PAVIMENTAÇÃO:  ASFALTO

PREFEITURA MUNICIPAL DE
ESPUMOSO



PROJETO DE CAPEAMENTO ASFÁLTICO

ENDEREÇO:

Rua Hortêncio Machado

ASSUNTO:

Restauração da Infraestrutura Urbana

DOUGLAS FONTANA

Prefeito de Espumoso

Douglas Fontana
PREFEITO MUNICIPAL
ESPUMOSO-RS

RESPONSÁVEL TÉCNICO:

GERSON L. CECHELE

Eng. Civil - CREA/RS 054411

Gerson L. Cecchele
Engenheiro Civil
CREA/RS 54.411-D

PISTA

3.349,71 m²

BOCAS DE RUA E RETORNOS:

566,48 m²

ÁREA TOTAL

3.916,19 m²

DATA:

MARÇO/2019

ESCALA:

1/1250

CONJUNTO:

9

FOLHA DO CONJUNTO:

1

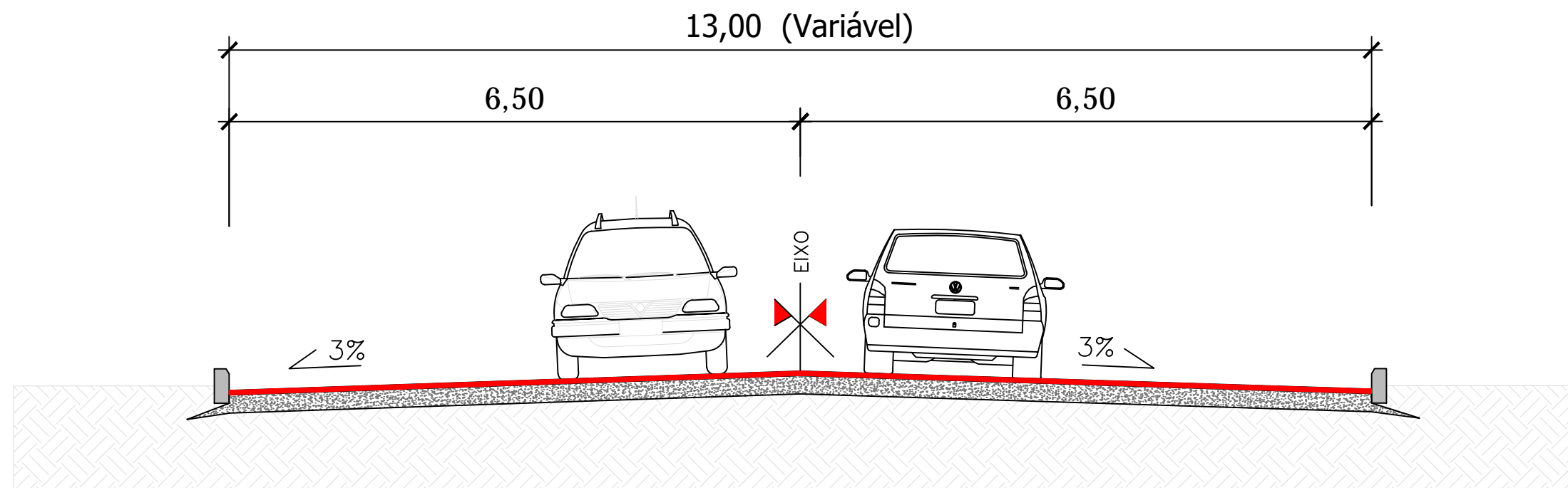

SEÇÃO TIPO

Esc.: 1/500



CAMADA DE C.B.U.Q. COM ESPESSURA MÉDIA DE 4 cm

PAVIMENTO EXISTENTE

SUB-LEITO

Perfil Longitudinal A - B - Hortêncio Machado

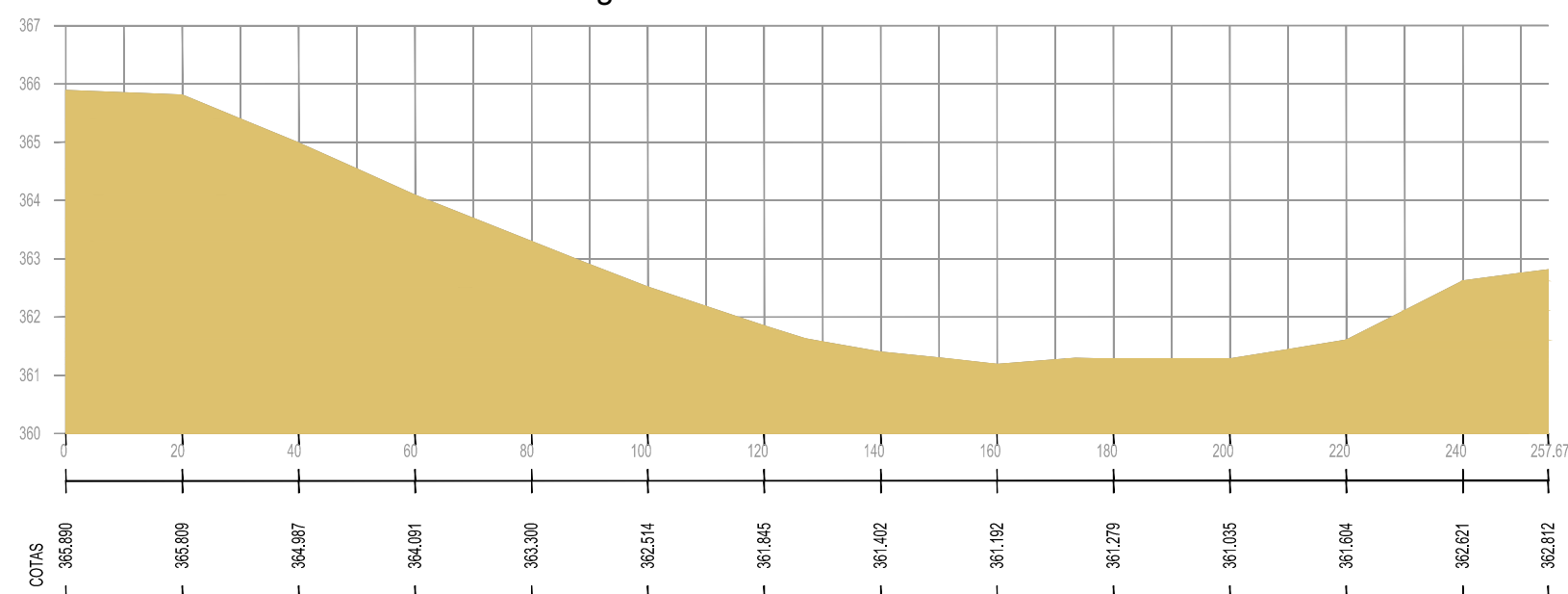

PREFEITURA MUNICIPAL DE
ESPUMOSO



PROJETO DE CAPEAMENTO ASFÁLTICO

ENDEREÇO:

Rua Hortêncio Machado

ASSUNTO:

Restauração da Infraestrutura Urbana

DOUGLAS FONTANA

Prefeito de Espumoso

RESPONSÁVEL TÉCNICO:

GERSON L. CECHELE

Eng. Civil - CREA/RS 054411

Douglas Fontana
PREFEITO MUNICIPAL
ESPUMOSO - RS

Gerson L. Cechele
Engenheiro Civil
CREA/RS 54.411-D

PISTA
3.349,71 m²

BOCAS DE RUA E RETORNOS:
566,48 m²

ÁREA TOTAL
3.916,19 m²

DATA:
MARÇO/2019

ESCALA:
INDICADA

CONJUNTO:
9

FOLHA DO CONJUNTO:
2

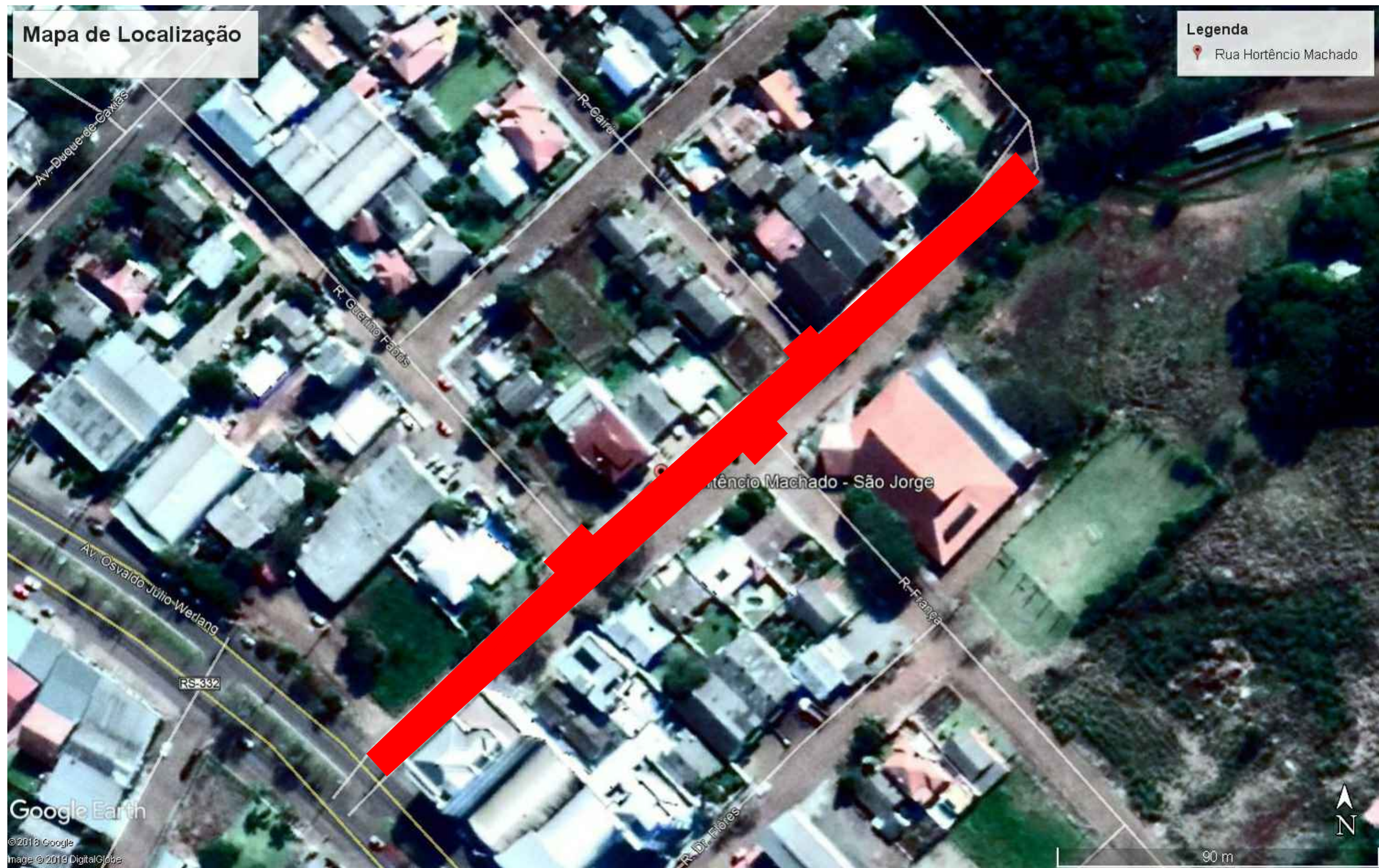

PREFEITURA MUNICIPAL DE
ESPUMOSO



PROJETO DE CAPEAMENTO ASFÁLTICO

ENDEREÇO:

Rua Hortêncio Machado

ASSUNTO:

Restauração da Infraestrutura Urbana

DOUGLAS FONTANA

Prefeito de Espumoso

RESPONSÁVEL TÉCNICO:

GERSON L. CECHELE

Eng. Civil - CREA/RS 054411

Douglas Fontana
PREFEITO MUNICIPAL
ESPUMOSO-RS

Gerson L. Cechele
Engenheiro Civil
CREA/RS 54.411-D

PISTA
3.349,71 m²

BOCAS DE RUA E RETORNOS:
566,48 m²

ÁREA TOTAL
3.916,19 m²

DATA:
MARÇO/2019

ESCALA:

CONJUNTO:

9

FOLHA DO CONJUNTO:

3