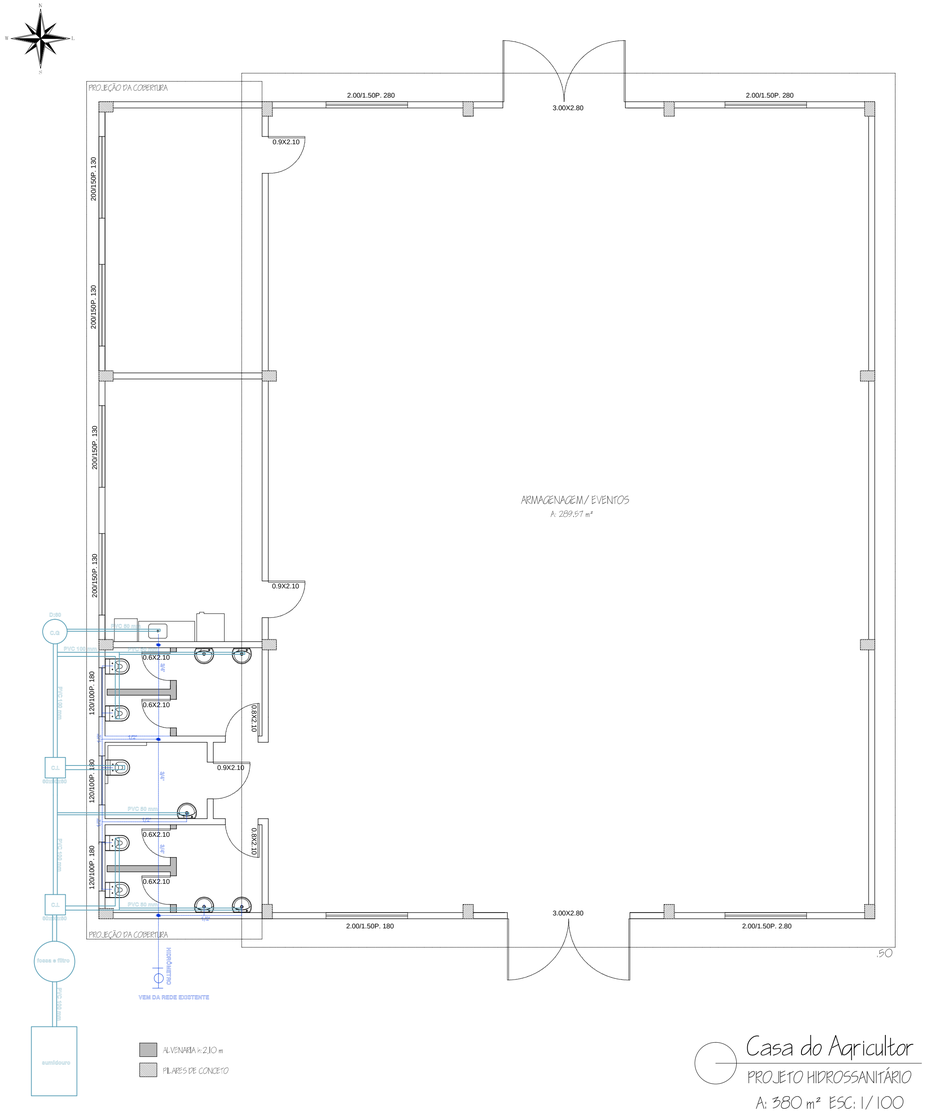

Casa do Agricultor
PROJETO HIDROSSANITÁRIO
A: 380 m² ESC: 1/100

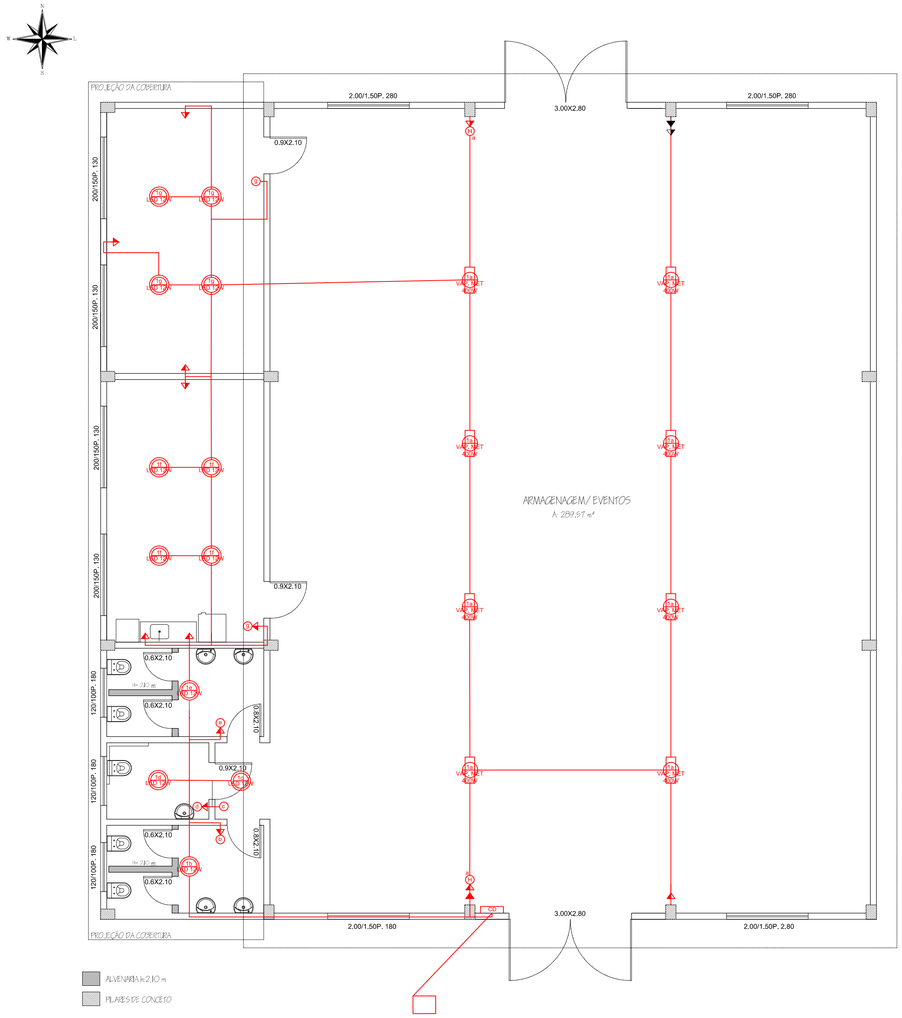

Casa do Agricultor
PROJETO ELÉTRICO
A: 380 m² ESC: 1/100

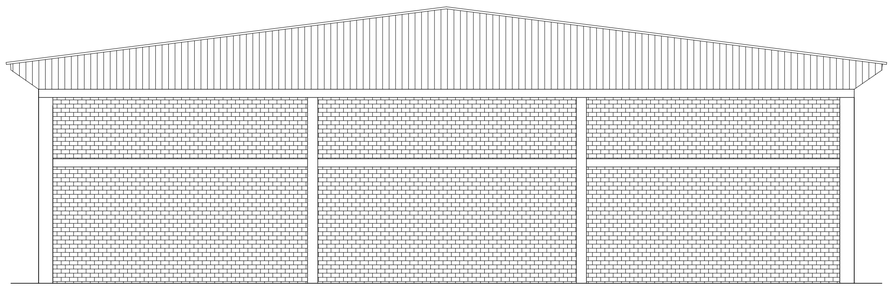

Casa do Agricultor
FACHADA LESTE
A: 380 m² ESC: 1/75

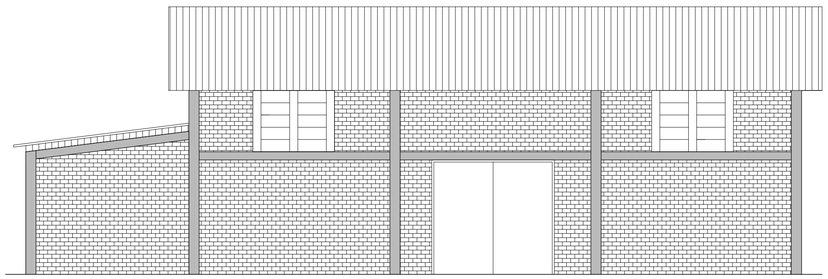

Casa do Agricultor
FACHADA SUL
A: 380 m² ESC: 1/75

PREFEITURA MUNICIPAL DE ESPUMOSO
DEPARTAMENTO DE ENGENHARIA

C:\Users\user\Desktop\PROJETOS CEVAR\Casa.dwg	PROPRIETÁRIO: Município de Espumoso / RS	DATA: ABRIL/2018
	ENDEREÇO: Serra dos Engenhos , Espumoso RS	ESCALA: 1/75
	NOME DA OBRA: Casa do Agricultor da Serra dos Engenhos	AREA TOTAL: 380 m²

PROPRIETÁRIO	RESPONSÁVEL TÉCNICO	PRANCHA
		3/3