

VT301a (10 unidades)  
(L301)  
ESC 1:50

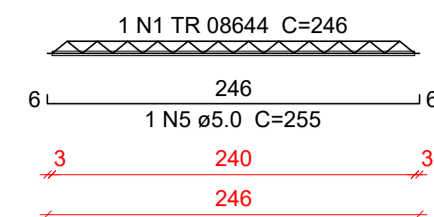

VT302a (5 unidades)  
(L302)  
ESC 1:50

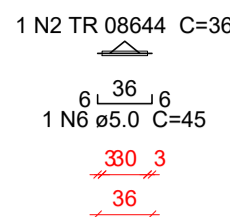

VT303a (7 unidades)  
(L303)  
ESC 1:50

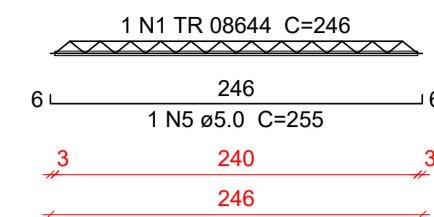

VT304a (7 unidades)  
(L304)  
ESC 1:50

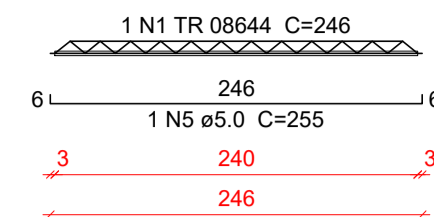

VT305a (4 unidades)  
(L305)  
ESC 1:50

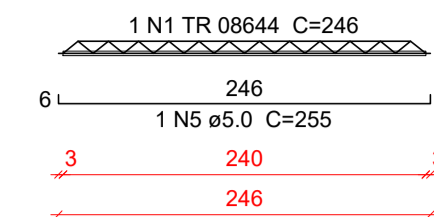

VT306a (8 unidades)  
(L306)  
ESC 1:50

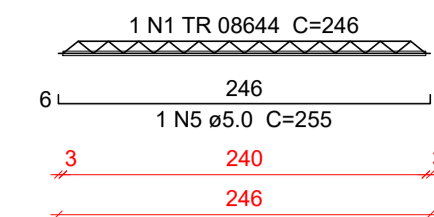

VT307a (5 unidades)  
(L307)  
ESC 1:50

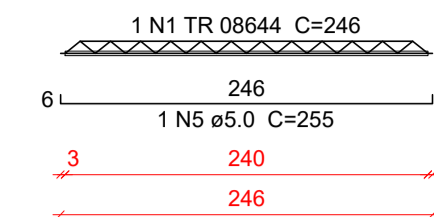

VT308a (7 unidades)  
(L308)  
ESC 1:50

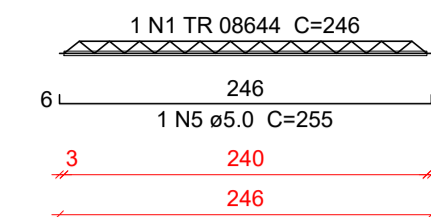

VT309a (7 unidades)  
(L309)  
ESC 1:50

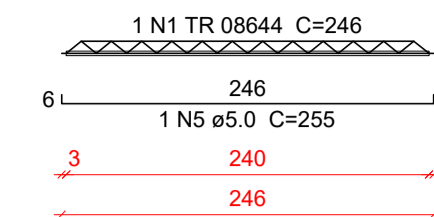

VT310a (7 unidades)  
(L310)  
ESC 1:50

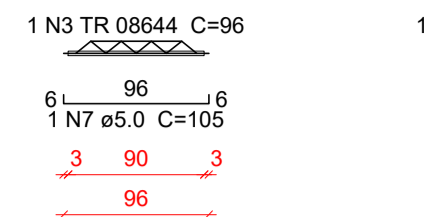

VT311a (5 unidades)  
(L311)  
ESC 1:50

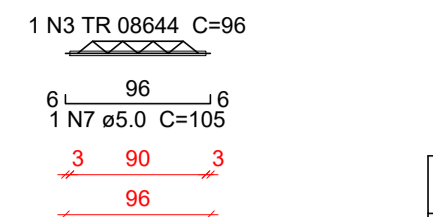

VT312a (9 unidades)  
(L312)  
ESC 1:50

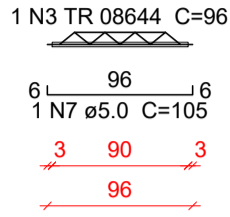

VT313a (1 unidades)  
(L313)  
ESC 1:50

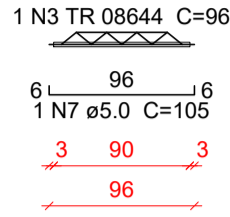

VT314a (7 unidades)  
(L314)  
ESC 1:50

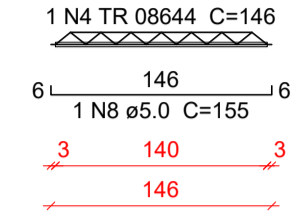

VT315a (5 unidades)  
(L315)  
ESC 1:50

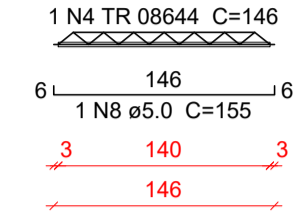

VT316a (9 unidades)  
(L316)  
ESC 1:50

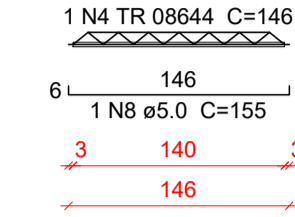

VT317a (1 unidades)  
(L317)  
ESC 1:50

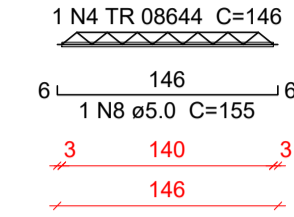

Relação do aço

10xVT301a	5xVT302a	7xVT303a
7xVT304a	4xVT305a	8xVT306a
5xVT307a	7xVT308a	7xVT309a
7xVT310a	5xVT311a	9xVT312a
VT313a	7xVT314a	5xVT315a
9xVT316a	VT317a	

AÇO	N	DIAM (mm)	QUANT	C.UNIT (cm)	C.TOTAL (cm)
CA60	1	TR 08644	55	246	13530
	2	TR 08644	5	36	180
	3	TR 08644	22	96	2112
	4	TR 08644	22	146	3212
	5	5.0	55	255	14025
	6	5.0	5	45	225
	7	5.0	22	105	2310
	8	5.0	22	155	3410

Resumo do aço

AÇO	DIAM (mm)	C.TOTAL (m)	PESO + 10 % (kg)
CA60	TR 08644	190.4	153.9
	5.0	199.7	33.9
PESO TOTAL (kg)			
CA60			187.7

Características do Projeto

- 1 - COBRIMENTO DAS ARMADURAS - PILARES E VIGAS: 3.0 cm
- 2 - COBRIMENTO DAS ARMADURAS - LAJES E ESCADAS: 3.0 cm
- 3 - COBRIMENTO DAS ARMADURAS - FUNDAÇÃO: 4.5 cm
- 4 - PREVER LASTRO DE CONCRETO MAGRO (5 cm) SOB AS ESTRUTURAS EM CONCRETO.

5 - OS VENTOS INCIDENTES NAS FACES X (90°) E Y (0°), RESPECTIVAMENTE, NÃO OCORREM SIMULTANEAMENTE.

LEGENDA DA PLANTA DE LOCAÇÃO

- (A) ORIENTAÇÃO DOS EIXOS DOS PILARES
- (1) ORIENTAÇÃO DOS EIXOS DOS PILARES



PROJETO ESTRUTURAL



23

NOTAS 1 : DURABILIDADE

- 1 - CLASSE DE AGRESSIVIDADE AMBIENTAL: II
- 2 - MÓDULO DE ELASTICIDADE > 35.42 GPa
- 3 - FATOR A/C < 0.4
- 4 - AÇO CA 50A e CA 60B
- 5 - CONCRETO CLASSE > 30 MPa
- 6 - CONSUMO DE CIMENTO > 350 Kg/m<sup>3</sup>

NOTAS 2 : NORMAS

- NBR 06118 - 2023 - Projeto de Estruturas de Concreto armado
- NBR 06120 - 2019 - Cargas para o Cálculo de Estruturas de edificações - Procedimento
- NBR 06123 - 2023 - Forças Devidas ao Vento em Edificações
- NBR 8681 - 2003 - Ações e Segurança nas Estruturas
- NBR 6122 - 2022 - Projeto e execução de Fundações

NOTAS 3 : GERAIS

- 1 - Dimensões em Centímetros e Níveis em metros
- 2 - Conferir as disposições das armaduras antes da concretagem.
- 3 - A Responsabilidade pela fiscalização da obra é do Engº resp Técnico.
- 4 - Aconselhamos moldagem de corpos de prova para cada caminho betoneiro.
- 5 - Respeitar os prazos mínimos para retirada de formas e escoramentos.
- 6 - Evitar romper concreto após endurecido, com marreta e talhadeira.
- 7 - Toda e qualquer alteração no respectivo projeto, o Calculista deverá ser consultado e o mesmo deverá emitir seu parecer por escrito.

PROJETO ESTRUTURAL	CONTRATADO: Kayo Henrique Moreira	CLIENTE: SECRETARIA DE ATENÇÃO PRIMÁRIA À SAÚDE	Número Cliente: 01/2024
	Endereço: Rua: Brasília, nº 385 Bairro: Centro, Areado - MG	OBRA: MINISTÉRIO DA SAÚDE	
Contratado: CREA-MG : 199774/D	Email: engcivil.kayomoreira@gmail.com	ENDEREÇO OBRA: UNIDADE BÁSICA DE SAÚDE	
	VERIF	ENTREGA	REVISÃO
DATA: 28/08/2024		28/08/2024	00
NOME	UNIDADE: (EXCETO INDICADO)		REFERÊNCIA: (1°DIEDRO)
VISTO	cm		
TÍTULO: DETALHAMENTO DAS VIGAS TRELÇADAS NÍVEL DO PAVIMENTO COBERTURA 2			
Classe Concreto-MPa: 30	ESCALA: INDICADAS EM PLANTA	DESENHO NÚMERO: 00001	MOD: EST REVISÃO: 00 FOLHA: 23/34