

## tragédia

# Adolescente que matou irmão aguarda conclusão de inquérito

*Adolescente que matou irmão aguarda conclusão de inquérito*

Uma briga entre dois irmãos terminou em tragédia na noite de sexta-feira, 27. O fato ocorreu no Bairro Norte América, onde o adolescente de 16 anos, desferiu dois golpes de faca no irmão, Jacson Couto Vieira, de 23 anos de idade.

Segundo a ocorrência policial, a vítima fatal discutia com a esposa, quando o irmão menor interferiu e iniciou um confronto com Jacson, momento em que a vítima teria lhe agredido e a briga se alastrou pela casa. Chegando à cozinha, ao defender-se desferiu dois golpes de faca, um alcançando-lhe mortalmente o peito.

Jacson Vieira chegou a ser socorrido e levado ao hospital São Sebastião, mas não resistiu. Seu corpo foi encaminhado para necropsia em

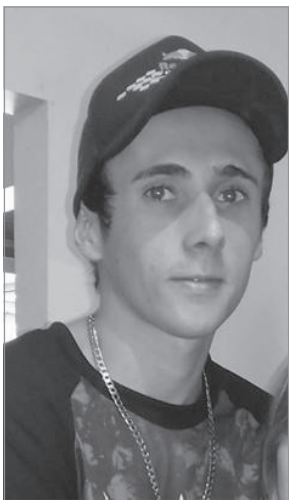

Jacson Couto Vieira, 23 anos

Soledade, posteriormente velado no pavilhão da Capela Nossa Senhora de Fátima, do Bairro Martini e sepultado no Cemitério Municipal de Espumoso, na tarde de sábado, 28. Ele deixa um filho de dois anos de idade.

Logo após o fato, o adolescente foi levado pela Brigada Militar até a Delegacia de Polícia, acompanhado de familiares, onde prestou depoimento. Durante a semana, foi apresentado ao Ministério Público, pela mãe, Sinara Couto, onde foi ouvido pela Promotoria de Justiça que aguarda a conclusão do inquérito policial e laudo da necropsia para decidir sobre os procedimentos a serem tomados.

Em redes sociais, inúmeras manifestações de familiares e amigos lamentaram a tragédia familiar que se abateu sobre os Couto.

## Sicredi ofertou oficina "Como Gerenciar no Campo"

Dando seguimento à parceria firmada com o Sebrae, na última quinta-feira, dia 02, aconteceu a oficina "Como gerenciar no campo" na comunidade do Pontão do Butiá. As atividades foram desenvolvidas pelo consultor do Sebrae Álvaro Aurélio Franco de Quadros Neto que trabalhou com cerca de 20 asso-

ciados da cooperativa.

Esta oficina é ofertada aos associados do público agro e tem como objetivo auxiliar na gestão e organização das propriedades e vem ao encontro do pensamento da instituição financeira cooperativa de estar cada vez mais próxima do seu associado.



Associados reunidos na comunidade do Pontão do Butiá



ESTADO DO RIO GRANDE DO SUL  
MUNICÍPIO DE ESPUMOSO

### AVISO DE LICITAÇÃO

**MODALIDADE:** EDITAL DE PREGÃO PRESENCIAL Nº 036/2018.

**OBJETO:** Aquisição de materiais básicos da construção civil, para reformas e ampliações de prédios públicos e sistemas de drenagens, para atender a demanda das Secretarias do Município de Espumoso, RS.

**TIPO:** MENOR PREÇO POR ITEM OBJETIVANDO REGISTRO DE PREÇOS.

Data e Horário da Sessão de Abertura: 20.08.2018 às 09 horas.

**LOCAL:** Sala de Licitações da Prefeitura Municipal de Espumoso - Fone (54) 3383-4450 - Ramal 224. ÍNTEGRA DO EDITAL DISPONÍVEL NO SITE: <http://www.espumoso.rs.gov.br/publicacoes/editais> Espumoso-RS, 04 de agosto de 2018.

DOUGLAS FONTANA  
Prefeito Municipal



ESTADO DO RIO GRANDE DO SUL  
MUNICÍPIO DE ESPUMOSO

### AVISO DE LICITAÇÃO

**MODALIDADE:** EDITAL DE PREGÃO PRESENCIAL Nº 037/2018.

**OBJETO:** Contratação de empresa para a prestação de serviços de administração, controle e gerenciamento do abastecimento da frota de veículos através de cartão eletrônico ou magnético, para atender a demanda das Secretarias do Município de Espumoso, RS.

**TIPO:** MENOR PREÇO GLOBAL.

Data e Horário da Sessão de Abertura: 21.08.2018 às 09 horas.

**LOCAL:** Sala de Licitações da Prefeitura Municipal de Espumoso - Fone (54) 3383-4450 - Ramal 224. ÍNTEGRA DO EDITAL DISPONÍVEL NO SITE: <http://www.espumoso.rs.gov.br/publicacoes/editais> Espumoso-RS, 04 de agosto de 2018.

DOUGLAS FONTANA  
Prefeito Municipal



INFORMATIVO  
SINDICATO RURAL  
DE ESPUMOSO

## Cadastro de CCIR

O Sindicato Rural de Espumoso informa que está fazendo o cadastro do CCIR e atualizações de áreas de terras junto ao INCRA. O CCIR é documento obrigatório para desmembrar, arrendar, hipotecar, vender, homologar partilha amigável ou judicial como para fins de financiamento de crédito rural junto aos Bancos Oficiais. Sempre que ocorrer alteração no seu imóvel, seja por compra, venda, permuta, doação, ou nas condições de utilização e exploração, deve ser feito novo cadastro com atualização dos dados do CCIR junto ao INCRA.

## Bloco de Produtor

Produtor Rural, após a utilização das notas de bloco de produtor e anexado às notas às contra notas, recomendamos que o mesmo seja entregue no Sindicato para efetuar o resumo e devida baixa junto à Prefeitura Municipal. Não deixe acumular grande quantidade de bloco, pois a Prefeitura não faz a entrega de novos blocos aos produtores que não estiverem com talonários em dia.

## Sindicato continua realizando o Cadastro Ambiental Rural

O Sindicato Rural de Espumoso informa que está realizando o CAR- Cadastro Ambiental Rural. Os interessados devem se dirigir até a entidade que está à disposição para realizar o devido cadastramento. O CAR é um cadastro eletrônico que reúne os dados básicos das propriedades rurais. Ele é obrigatório a todas as propriedades e posses rurais e os dados informados são declaratórios (como é, por exemplo, a declaração do Imposto de Renda), de responsabilidade do proprietário ou possuidor rural. Os dados do CAR farão parte do Sistema Nacional de Cadastro Ambiental Rural - o SICAR, que ficará sob responsabilidade da Secretaria de Meio Ambiente dos Estados, do Ministério do Meio Ambiente e do Ibama.

Rua Silveira Martins, 60 - ESPUMOSO  
Fone (54) 3383-1531/2133

E-mail: [sindicato.espumoso@terra.com.br](mailto:sindicato.espumoso@terra.com.br)

## Indicadores Econômicos

DIAS	30/07	31/07	01/08	02/08	03/08
Poupança: .....	0,37%	0,37%	0,37%	0,37%	0,37%
TBF .....	0,50%	0,48%	0,52%	0,52%	0,52%
TJLP .....	6,60%	6,60%	6,60%	6,60%	6,60%
* Ouro BM&F .....	144,99	146,00	144,56	146,10	147,00
* Dólar Par. Compra .....	3,79	3,80	3,82	3,83	3,83
* Dólar Com. Compra .....	3,71	3,72	3,75	3,75	3,75
* Salário Mínimo Nac. ....	954,00				
* Soja .....	74,50	75,00	76,00	75,00	75,00
* Milho .....	33,00	33,00	33,00	33,00	33,50
* Trigo PH 78 .....	41,00	41,00	41,00	41,00	41,00
* Boi kg a rendimento .....	9,50	9,50	9,50	9,50	9,50
* Vaca kg a rendimento ..	8,00	8,00	8,00	8,00	8,00
* Leite - Média .....	1,27	1,27	1,27	1,27	1,27
** Bushel .....	8,70	8,75	9,03	8,86	8,82

\* VALOR EXPRESSO EM REAIS  
\*\* VALOR EXPRESSO EM DÓLAR

**Sicredi**  
ESPUMOSO - FONE 3383-3700