

3

Fachada Norte

Escala: 1:75

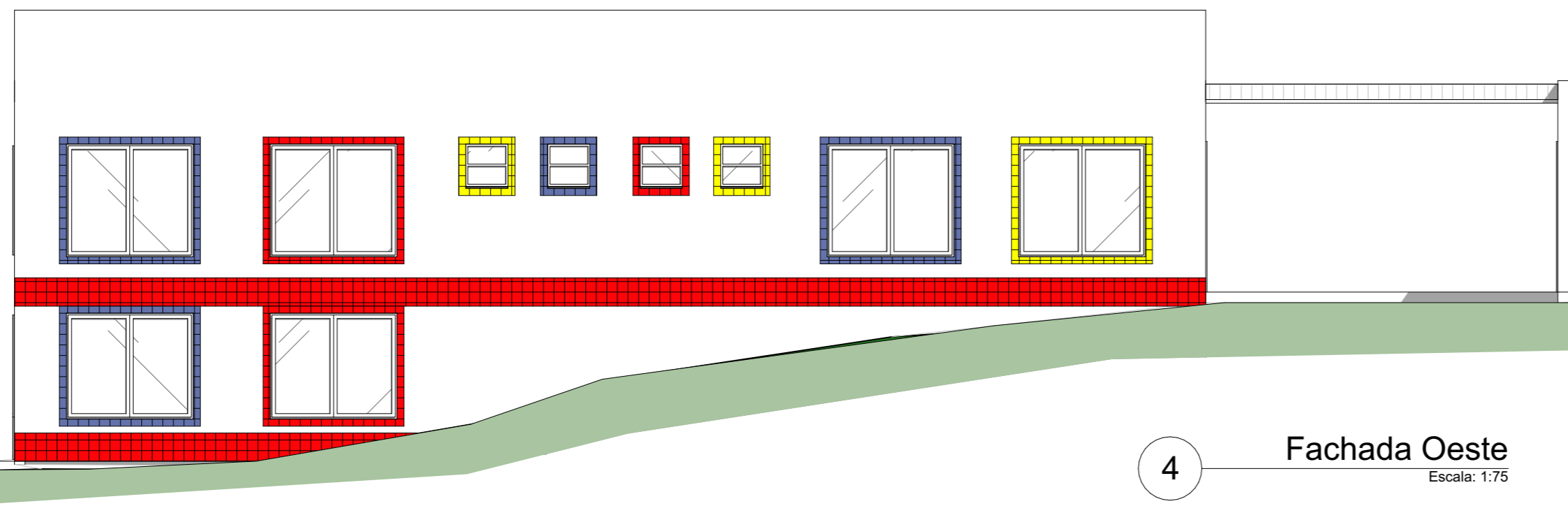

4

Fachada Oeste

Escala: 1:75

OBSERVAÇÕES

01. TODAS AS MEDIDAS DEVERÃO SER CONFERIDAS NO LOCAL;
02. TODAS AS DIMENSÕES ESTÃO EM METROS, SALVO QUANDO INDICADO O CONTRÁRIO;
03. AS COTAS SE REFEREM AOS ELEMENTOS ACABADOS, SALVO QUANDO INDICADO O CONTRÁRIO;
04. TODAS AS COTAS PREVALECEM SOBRE O DESENHO;
05. INFORMAÇÕES E PROJETO SUJEITO À REVISÕES E ALTERAÇÕES. ANTES DE QUALQUER ALTERAÇÃO, CONSULTE O ARQUITETO.
06. NOS CASOS DE PROJETOS DE ACESSIBILIDADE, O MESMO SEGUE A NORMA ABNT/NBR-9050/2004 - REVISADO NBR-9050/2015;
07. OS PONTOS DE ELÉTRICA E HIDRÁULICA ACOMPANHAM PROJETOS COMPLEMENTARES E LAYOUTS, QUANDO EXISTIREM.

VISTOS

AMPLIAÇÃO EMEI VÓ JUSTINA ROSSATO - PRÓINFÂNCIA

ESCALA Indicada	PRANCHA 03	Fachada Norte, Fachada Oeste
DATA 07/04/2026		
PROPRIETÁRIO	RESPONSÁVEL TÉCNICO	
Município de Fortaleza dos Valos CNPJ: 89.708.051/0001-86	Diógenes Rubert Librelotto CAU/RS 37.973-5	
Rua Rubert, nº1000 - Centro - Fortaleza dos Valos, RS	ÁREA EXISTENTE: 974,08m² ÁREA AMPLIAÇÃO: 68,70m² ÁREA TOTAL: 1.042,78m²	
Matrícula nº 25.136		



Rua Rubert, nº 900 Fortaleza dos Valos,  
RS CEP 98125-000 Telefone: 55 3328  
1133 E-mail: arqui@pmfv.rs.gov.br