

**DETALHE DA FUNDAÇÃO**

- VIGA BALDRAME  
15X25cm CONCRETO TRAÇO 1:3:3
- NIVELAMENTO DO ALICERCE  
COM TIJOLO MAÇICO
- CONCRETO CICLÓPICO  
COM 30% PEDRA

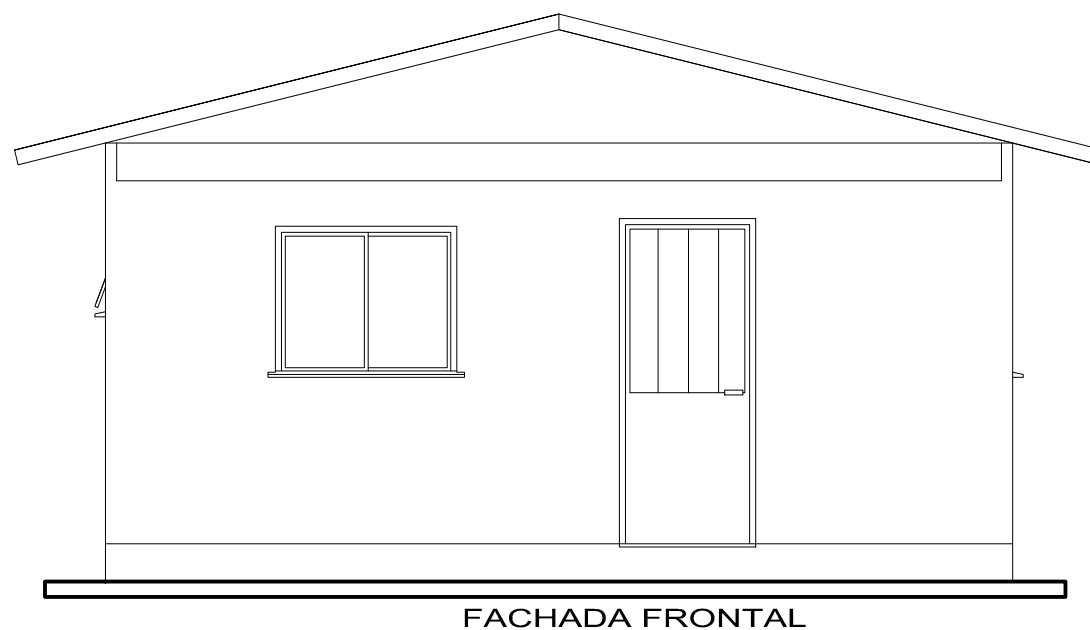

PROJETO UNIFAMILIAR  
EM ALVENARIA  
HABITAÇÃO INTERESSE SOCIAL

ENDEREÇO:  
RUA BRILHANTE, n°16  
FORT. DOS VALOS - RS

RESP. TÉCNICO:  
DIÓGENES RUBERT LIBRELOTTO  
CAU/RS 37.973-5

ASSINATURA:  
\_\_\_\_\_

PROPRIETÁRIO:  
Terezinha de Fátima Vicente da Silva

PRANCHA:

CONTEUDO:  
PLANTA BAIXA, CORTE A - A, FACHADA

01

DATA:  
04/04/18

ESCALA:  
1: 50

ÁREA:  
36,0m²