

LEGENDA

	Parede a demolir
	Parede a construir
	Calçada a construir
	Calçada existente

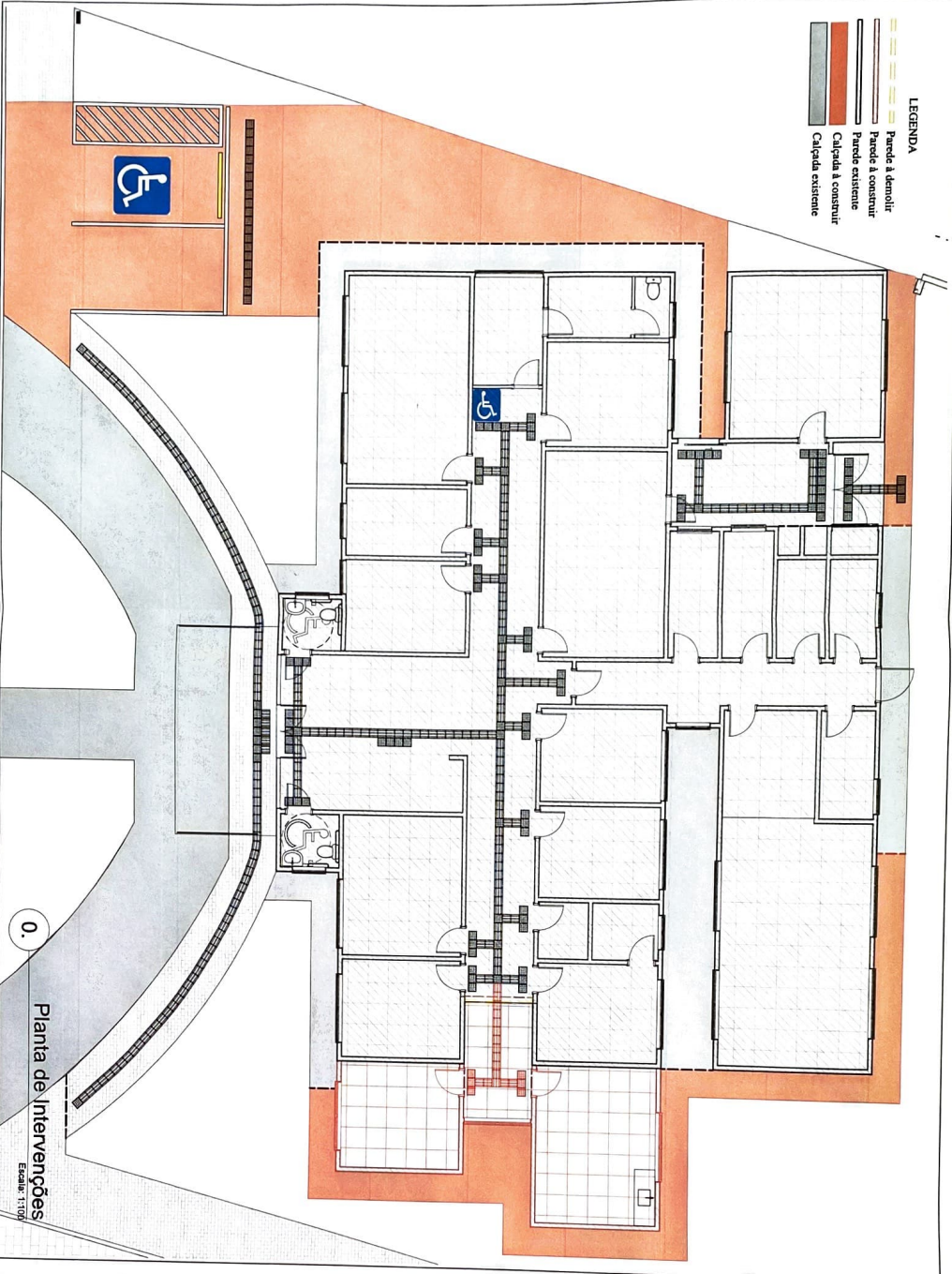

- OBSERVAÇÕES**
1. TODAS AS MEDIDAS DESENHADAS SEM COBERTURA NO LOCAL.
 2. TODAS AS DIMENSÕES ESTÃO EM METROS, SALVO QUANDO INICIADO O CONTRATO.
 3. AS COTAS REFEREM-SE AOS ELEMENTOS ACABADOS, SALVO QUANDO INICIADO O CONTRATO.
 4. TODAS AS COTAS PREVALECEM SOBRE DESENHO.
 5. INFORMAÇÕES E PROJETO SUJEITO A REVISÕES E ALTERAÇÕES, ANTES DE QUALQUER ALTA TÉCNICA, CONSULTA OU ACORDO.
 6. NOS CASOS DE PROJETO DE ACESSIBILIDADE, ESTE ESTÁ CONFORME NORMATIVA APLICÁVEL ÀS COTAS, CONSULTA OU ACORDO.
 7. PONTOS DE ELÉTRICA E HIDRÁULICA ACOMPANHAM PROJETO COMPLEMENTAR E LAYOUTS, QUANDO EXISTIREM.

PREFEITURA MUNICIPAL DE FORTALEZA DOS VALIOS
 SECRETARIA MUNICIPAL DE OBRAS, TRÁFEGO E TRIBUTOS
APPROVADO
 LICENÇA PARA CONSTRUÇÃO
 Proc. nº 411.176.2023. Fis. nº
 15/05/2023
 S-Setor de Projetos

AMPLIAÇÃO DA UBS MORADA DO SOL	
ESCALA	PROJACIA
Indicada	02
DATA	Planta de Intervenções
17/05/2023	

PROPRIETÁRIO
 Marcia Rossetto Freire
 Prefeitura
 CNPJ: 05.708.051/0001-86
 CPF: 513.301.130/04

RESPONSÁVEL TÉCNICO DA OBRA
 Diógenes Ribert Librelatto
 CAU/RS 337.973

Rua Rosa, nº 211 - Centro - Fortaleza dos Valios, RS
 Matricula do Terreno: 48.113

ÁREA EXISTENTE: 374,47m²
 ÁREA AMPLIAÇÃO: 36,97m²
 ÁREA TOTAL: 411,38m²

DL Arquitetura

Av. Getúlio Stefanillo, 102 - Sala 3
 Fortaleza dos Valios/RS CEP: 98125-000
 FONE | (51) 3 9128 8512
 E-MAIL | ogilibratto@gmail.com