

OBSERVAÇÕES

#1 TODAS AS MEDIDAS DEVERÃO SER CONFIRMADAS NO LOCAL.
 #2 TODAS AS DIMENSÕES DEVERÃO SER CONFIRMADAS NO LOCAL.
 #3 AS CORTAS REFEREM-SE AOS ELEMENTOS ACABADOS, SALVO QUANDO FOCADO O CONTRÁRIO.
 #4 TODAS AS CORTAS PRECISAM TER SEUS RESERVADOS.
 #5 INFORMAÇÕES E PROJETO SUJEITO A REVISÕES E ALTERAÇÕES ANTES DE QUALQUER ATIVIDADE CONSTRUTIVA INICIADA.
 #6 NOS CASOS DE PROBLEMAS DE ACESSIBILIDADE, ESTE ESTUDO CONTERÁ VÍCIOS, ANEXOS, REVISÕES, ANEXOS, ANEXOS, ANEXOS.
 #7 PONTOS DE ELÉTRICA E HIDRÁULICA ACORPORAVAL PROJETO COMPLEMENTAR E LAYOUTS, QUANDO EXISTIREM.

VISTOS

PREFEITURA MUNICIPAL DE FORTALEZA DOS VALOS
A PROVA DO
LICENCIAMENTO PARA CONSTRUÇÃO
 POR: *[Assinatura]*
 Eng.º *[Assinatura]*
 Selo de Profissão

Priscilla Siqueira Lima
 Engenheira Civil
 CREA 05 02 1234

AMPLIAÇÃO GINSÁSIO MUNICIPAL		
ESCALA Indicada	PLANTA	Planta de Intervenções, Corte B - B
DATA	03	
11/07/2023		
PROPRIETÁRIO	<i>[Assinatura]</i> Prefeitura Municipal de Fortaleza dos Valos CNPJ 82.708.051/0001-96	
RESPONSÁVEL TÉCNICO DA OBRA	<i>[Assinatura]</i> Diógenes Rubert Libretto CAUIRS 437.973	
Rua Libretto, nº 901 - Centro - Fortaleza dos Valos, RS	ÁREA EXISTENTE = 1.712,07m²	
Matricula do Terreno 25.136	ÁREA AMPLIAÇÃO = 425,22m²	
	ÁREA TOTAL = 2.137,29m²	

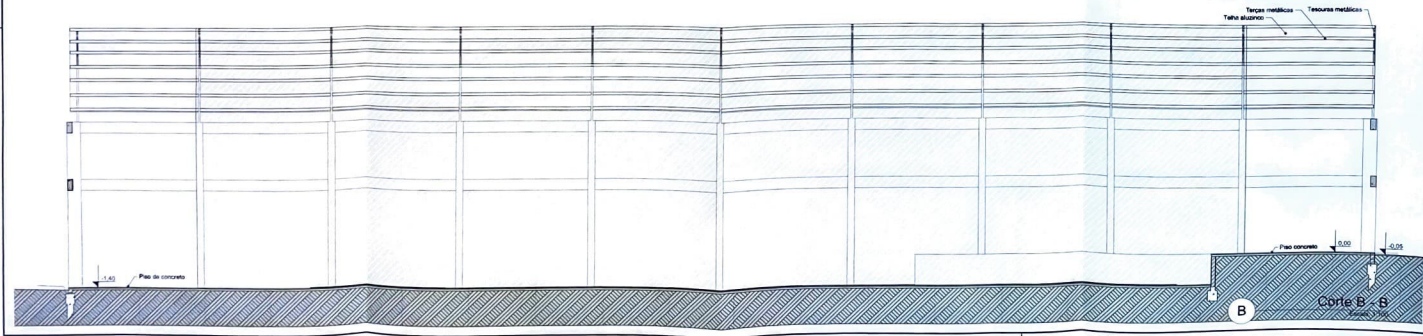

Av. Gerônimo Stefanello, 102 - Sala 3
 Fortaleza dos Valos/RS CEP 98125-000
 FONE | (55) 9 9128 8512
 E-MAIL | oglibretto@gmail.com

DL
ARQUITETURA