

**A** — Corte A - A  
Escala: 1:100

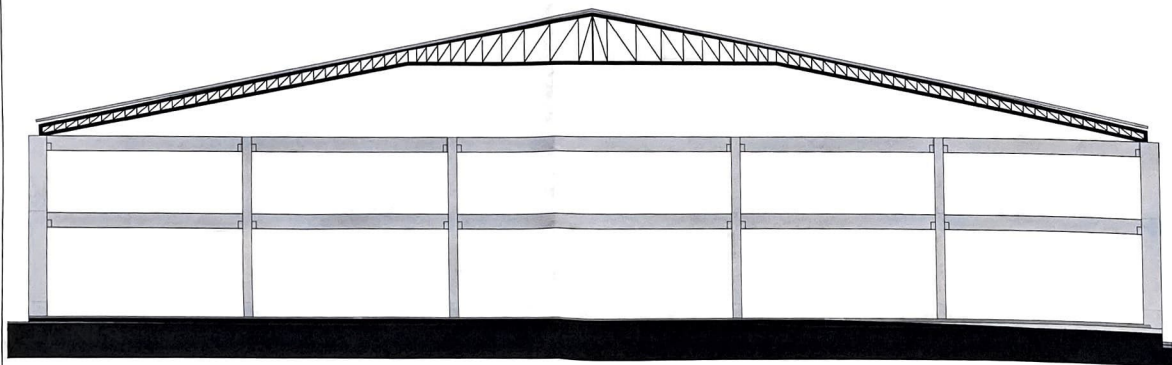

**2** — Fachada Oeste  
Escala: 1:100

**OBSERVAÇÕES**

- 01. TODAS AS MEDIDAS DEVERÃO SER CONFERIDAS NO LOCAL.
- 02. TODAS AS DIMENSÕES ESTÃO EM METROS, SALVO QUANDO INDICADO O CONTRÁRIO.
- 03. AS COTAS REFEREM-SE AOS ELEMENTOS ACABADOS, SALVO QUANDO INDICADO O CONTRÁRIO.
- 04. TODAS AS COTAS PREVALECEM SOBRE DESENHO.
- 05. INFORMAÇÕES E PROJETO SUJEITO À REVISÃO E ALTERAÇÕES - ANTES DE QUALQUER ALTERAÇÃO, CONSULTAR ARQUITETO.
- 06. NOS CASOS DE PROJETO DE ACESSIBILIDADE, ESTE ESTÁ CONFORME NORMA ABNT/NBR 9062/04, REVISÃO ABNT/NBR 9062/05.
- 07. PONTOS DE ELÉTRICA E HIDRÁULICA ACOMPANHAM PROJETO COMPLEMENTAR E LAYOUTS, QUANDO EXISTIREM.

VISTOS

PREFEITURA MUNICIPAL DE  
FORTALEZA DOS VALOS  
Departamento Mun. de Obras, Transp. e Trânsito

**APROVADO**  
LICENÇA PARA CONSTRUÇÃO

Proc. nº 793 Liv. 2-23 Fls. \_\_\_\_\_  
Liv. nº \_\_\_\_\_

Sector de Projetos  
Priscila Sieg Link  
Engenheira Civil  
CREA 48.227/RS-3

**AMPLIAÇÃO GINSÁSIO MUNICIPAL**

ESCALA Indicada	FRANCHA	Corte A - A, Fachada Oeste
DATA 11/07/2023	<b>04</b>	

PROPRIETÁRIO *Handwritten Signature*  
Prefeitura Municipal de Fortaleza dos Valos  
CNPJ 89.708.051/0004-86

RESPONSÁVEL TÉCNICO DA OBRA *Handwritten Signature*  
Diógenes Rubert Librelotto  
CAURS A37.973

Rua Librelotto, nº 901 - Centro - Fortaleza dos Valos, RS      ÁREA EXISTENTE = 1.712,07m<sup>2</sup>  
Matrícula do Terreno: 25.136      ÁREA AMPLIAÇÃO = 425,22m<sup>2</sup>  
ÁREA TOTAL = 2.137,29m<sup>2</sup>



Av. Gerônimo Stefanello, 102 - Sala 3  
Fortaleza dos Valos/RS CEP: 98125-000  
FONE | (55) 9 9128 8512  
E-MAIL | ogilibrelotto@gmail.com