

2. Localização  
Escala: 1:500

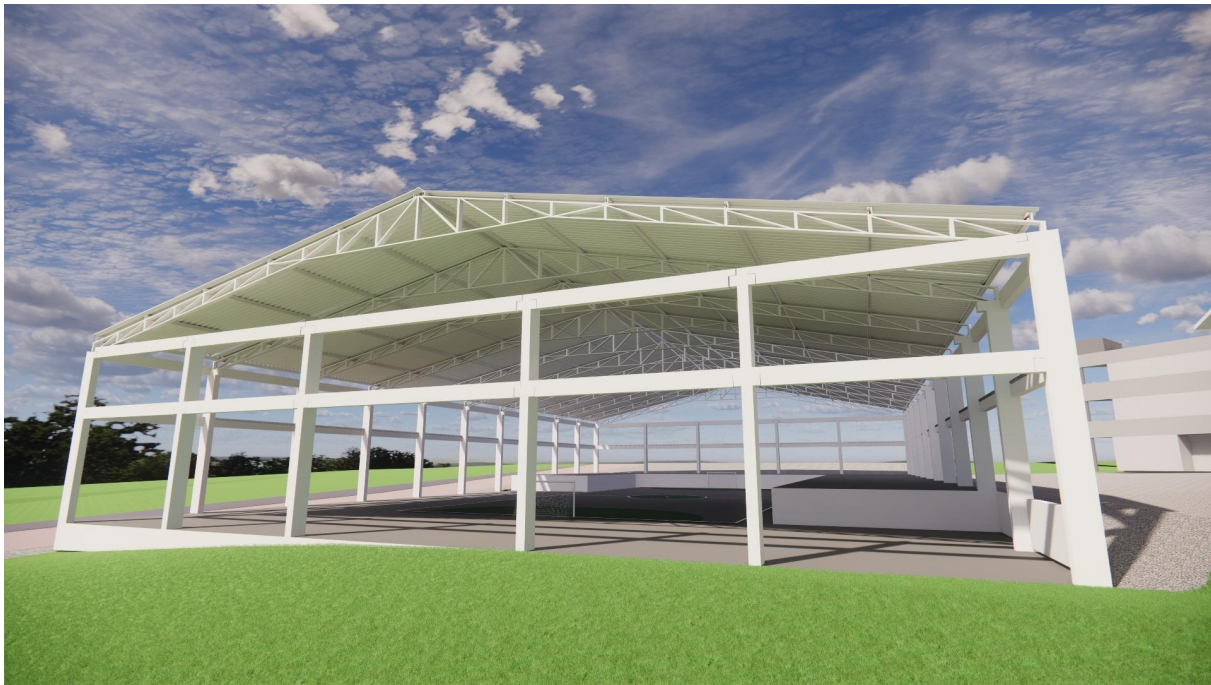
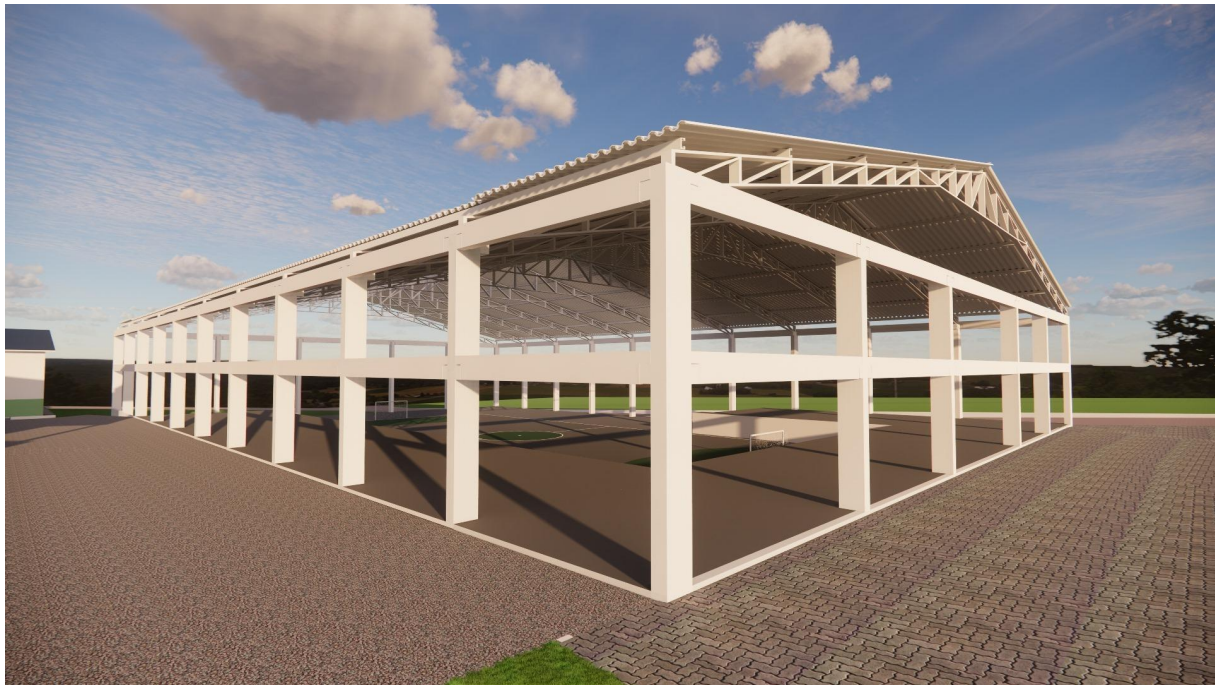

#### OBSERVAÇÕES

01. TODAS AS MEDIDAS DEVERÃO SER CONFERIDAS NO LOCAL;
02. TODAS AS DIMENSÕES ESTÃO EM METROS, SALVO QUANDO INDICADO O CONTRÁRIO;
03. AS COTAS REFEREM-SE AOS ELEMENTOS ACABADOS, SALVO QUANDO INDICADO O CONTRÁRIO;
04. TODAS AS COTAS PREVALECEM SOBRE DESENHO;
5. INFORMAÇÕES E PROJETO SUJEITO À REVISÕES E ALTERAÇÕES - ANTES DE QUALQUER ALTERAÇÃO, **CONSULTAR ARQUITETO**;
6. NOS CASOS DE PROJETO DE ACESSIBILIDADE, ESTE ESTÁ CONFORME NORMA **ABNT/NBR 9050/2004**, revisado **ABNT/NBR 9050/2015**;
7. PONTOS DE ELÉTRICA E HIDRÁULICA ACOMPANHAM PROJETO COMPLEMENTAR E LAYOUTS, QUANDO EXISTIREM.

#### VISTOS

AMPLIAÇÃO GINSÁSIO MUNICIPAL		
ESCALA Indicada	PRANCHA <b>02</b>	Localização
DATA 04/02/2025		
PROPRIETÁRIO		
Prefeitura Municipal de Fortaleza dos Valos CNPJ 89.708.051/0001-86		
RESPONSÁVEL TÉCNICO DA OBRA		
Diógenes Rubert Librelotto CAU/RS A37.973		
Rua Librelotto, nº 901 - Centro - Fortaleza dos Valos, RS Matricula do Terreno: 25.136		ÁREA EXISTENTE = 1.712,07m² ÁREA AMPLIAÇÃO = 425,22m² ÁREA TOTAL = 2.137,29m²