

A

Corte A - A

Escala: 1:100

VISTOS

OBSERVAÇÕES

01. TODAS AS MEDIDAS DEVERÃO SER CONFERIDAS NO LOCAL;
02. TODAS AS DIMENSÕES ESTÃO EM METROS, SALVO QUANDO INDICADO O CONTRÁRIO;
03. AS COTAS REFEREM-SE AOS ELEMENTOS ACABADOS, SALVO QUANDO INDICADO O CONTRÁRIO;
04. TODAS AS COTAS PREVALECEM SOBRE DESENHO;
05. INFORMAÇÕES E PROJETO SUJEITO À REVISÕES E ALTERAÇÕES - ANTES DE QUALQUER ALTERAÇÃO, CONSULTAR ARQUITETO;
06. NOS CASOS DE PROJETO DE ACESSIBILIDADE, ESTE ESTÁ CONFORME NORMA ABNT/NBR 9050/2004, revisado ABNT/NBR 9050/2015;
07. PONTOS DE ELÉTRICA E HIDRÁULICA ACOMPANHAM PROJETO COMPLEMENTAR E LAYOUTS, QUANDO EXISTIREM.

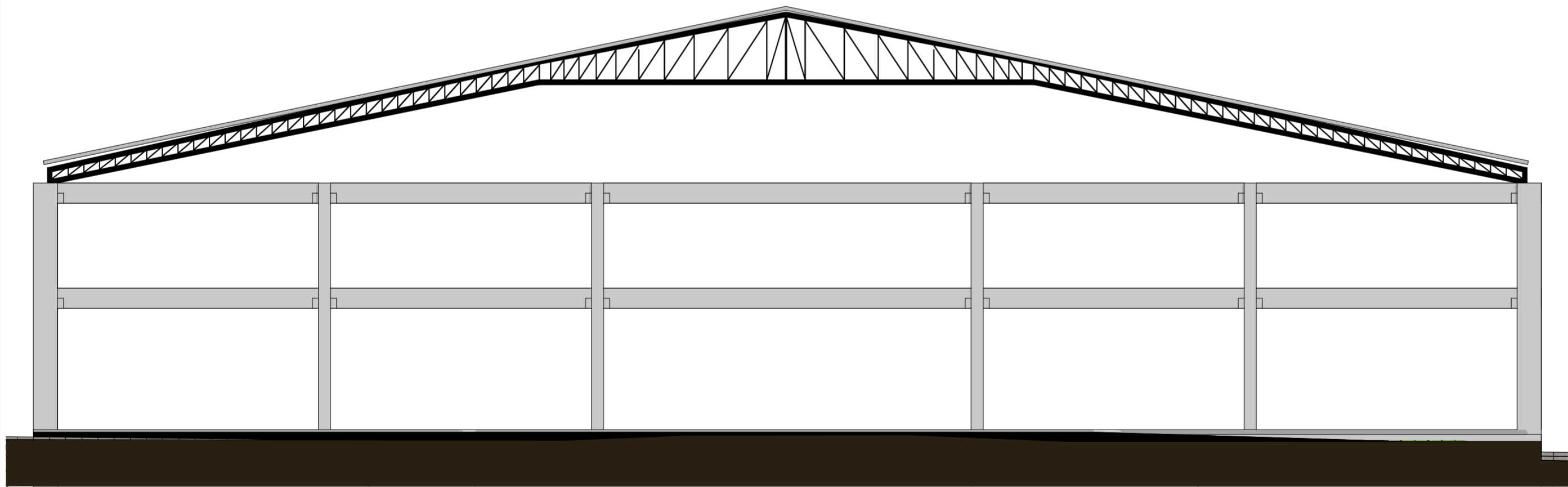

2

Fachada Oeste

Escala: 1:100

AMPLIAÇÃO GINSÁSIO MUNICIPAL

ESCALA Indicada	PRANCHA 04	Corte A - A, Fachada Oeste
DATA 04/02/2025		

PROPRIETÁRIO
Prefeitura Municipal de Fortaleza dos Valos
CNPJ 89.708.051/0001-86

RESPONSÁVEL TÉCNICO DA OBRA
Diógenes Rubert Librelotto
CAU/RS A37.973

Rua Librelotto, nº 901 - Centro - Fortaleza dos Valos, RS
Matricula do Terreno: 25.136

ÁREA EXISTENTE = 1.712,07m²
ÁREA AMPLIAÇÃO = 425,22m²
ÁREA TOTAL = 2.137,29m²



Av. Gerônimo Stefanello, 102 - Sala 3
Fortaleza dos Valos/RS CEP: 98125-000
FONE | (55) 9 9128 8512
E-MAIL | ogilibrelotto@gmail.com