



MUNICÍPIO DE FREDERICO WESTPHALEN/RS
PODER EXECUTIVO MUNICIPAL

Termo de Recebimento Provisório Pavimentação rua Antônio Boscardin.

Prefeitura Municipal de Frederico Westphalen(RS), recebe provisoriamente da empresa **PAVITER COMÉRCIO PAVIMENTAÇÃO E TERRAPLANAGEM LTDA**, Contratação de empresa para em regime de empreitada global para execução de pavimento existente constituído de pavimentação asfáltica (deteriorada), sobre calçamento, na Rua Antônio Boscardin, trecho entre as ruas Presidente Kennedy e a rua José Cañellas, situada no bairro centro do Município de Frederico Westphalen, cep 98400-000, com metragem licitada de 976,80 m² e conclusão de 919,67 m² executada, de acordo com memorial descritivo, planilha orçamentaria, cronograma físico financeiro e projetos do contrato 304/2019.

O recebimento provisório tem em vista, precipuamente, fixar o termo final dos serviços contratados, deve-se corrigir pendências se houver até o recebimento definitivo, como estabelecer o inicial do prazo de até 90(noventa) dias para o recebimento definitivo.

Frederico Westphalen, 16 de Outubro de 2019

Fábio Juliano Vanzin
Engenheiro Civil CREA/RS 124689-D

Empresa: Pavitar Comércio, Pavimentação e Terraplanagem

Id de obra

Obra/Nome	Contrato	Cidade	Equipe	Serviço	Data	Clima
Frederico Westphalen TP 19	305/2019; 310/2019; 311/2019	Frederico Westphalen	Marcos, Manoel, Darci, Muraro e Alceu	Limpeza de ruas	24/09/2019	NUBLADO DE MANHÃ E SOL A TARDE
Frederico Westphalen TP 19	311/2019	FREDERIC WESTPHALEN	Marcos, Manoel, Volmir, Darci, Muraro, Alceu, (Diaristas: Ivan, Jerre, André, Cláudio Pivoto)	CBUQ	7/10/2019	SOL
Frederico Westphalen TP 19	311/2019	FREDERIC WESTPHALEN	Marcos, Manoel, Darci, Muraro, Alceu, (Diaristas: Ivan, Jerre, André, Cláudio Pivoto)	CBUQ	08/10/2019	SOL

Felício M. Alencar
Responsável Técnico: Feliciano Milani Alessi

RELATÓRIO FOTOGRÁFICO RUA ANTÔNIO BOSCARDIN-FREDERICO WESTPHALEN-RS

Objetivo: Demonstrar as condições da Rua Antônio Boscardin antes do
capçamento em CBUQ ocorrido em 2019, que justificam o consumo
sfáltico apresentado.

AVITER COMÉRCIO PAVIMENTAÇÃO E TERRAPLANAGEM LTDA
RESPONSÁVEL TÉCNICO FABIAN MILANI ALESSI

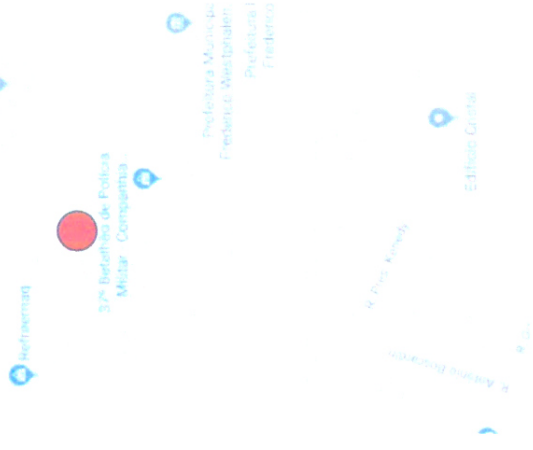

Forte desagregação da camada asfáltica existente, criando enormes depressões, que demandaram alto consumo de massa asfáltica

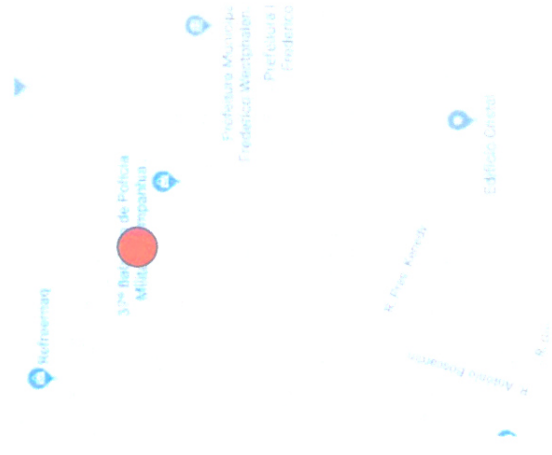

Forte desagregação da camada asfáltica existente, criando enormes depressões, que demandaram alto consumo de massa asfáltica. Realização de Tapa buracos desconstruiu perfil da rua.

Situação da rua Antônio Boscardin antes da pavimentação asfáltica

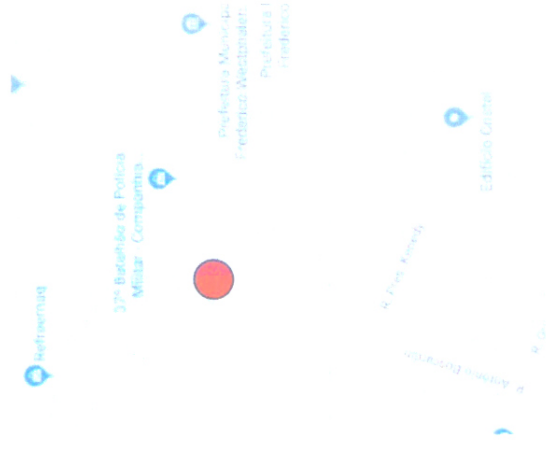
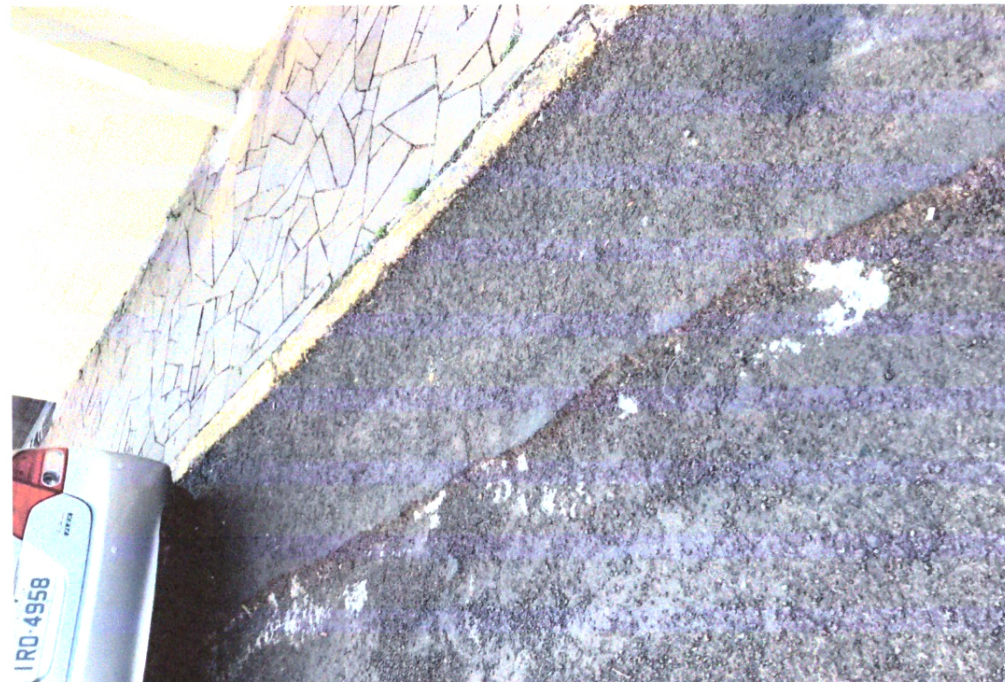
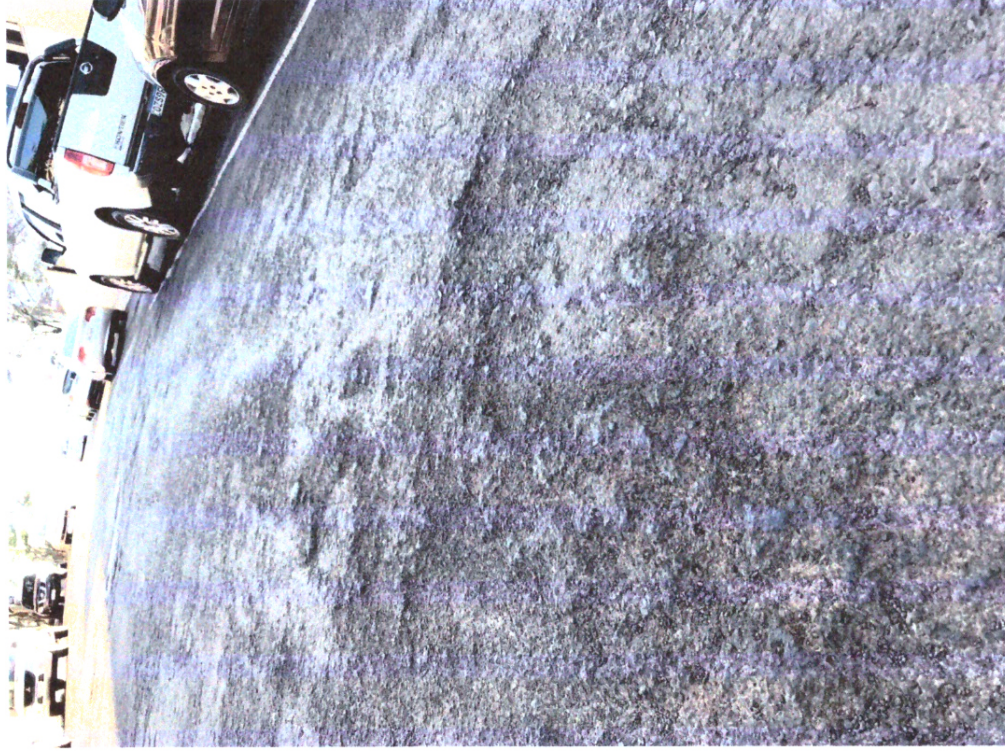

Forte desagregação da camada asfáltica existente, criando enormes depressões, que demandaram alto consumo de massa asfáltica.

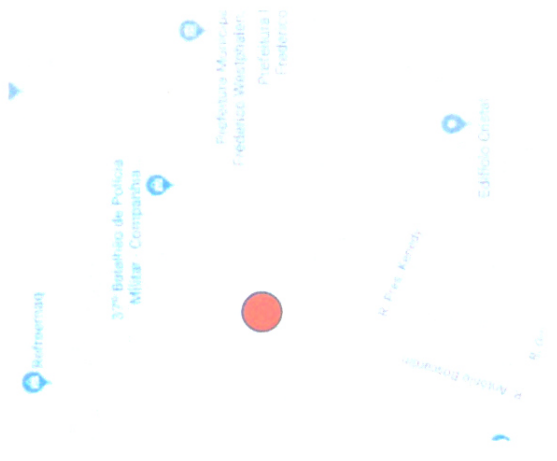
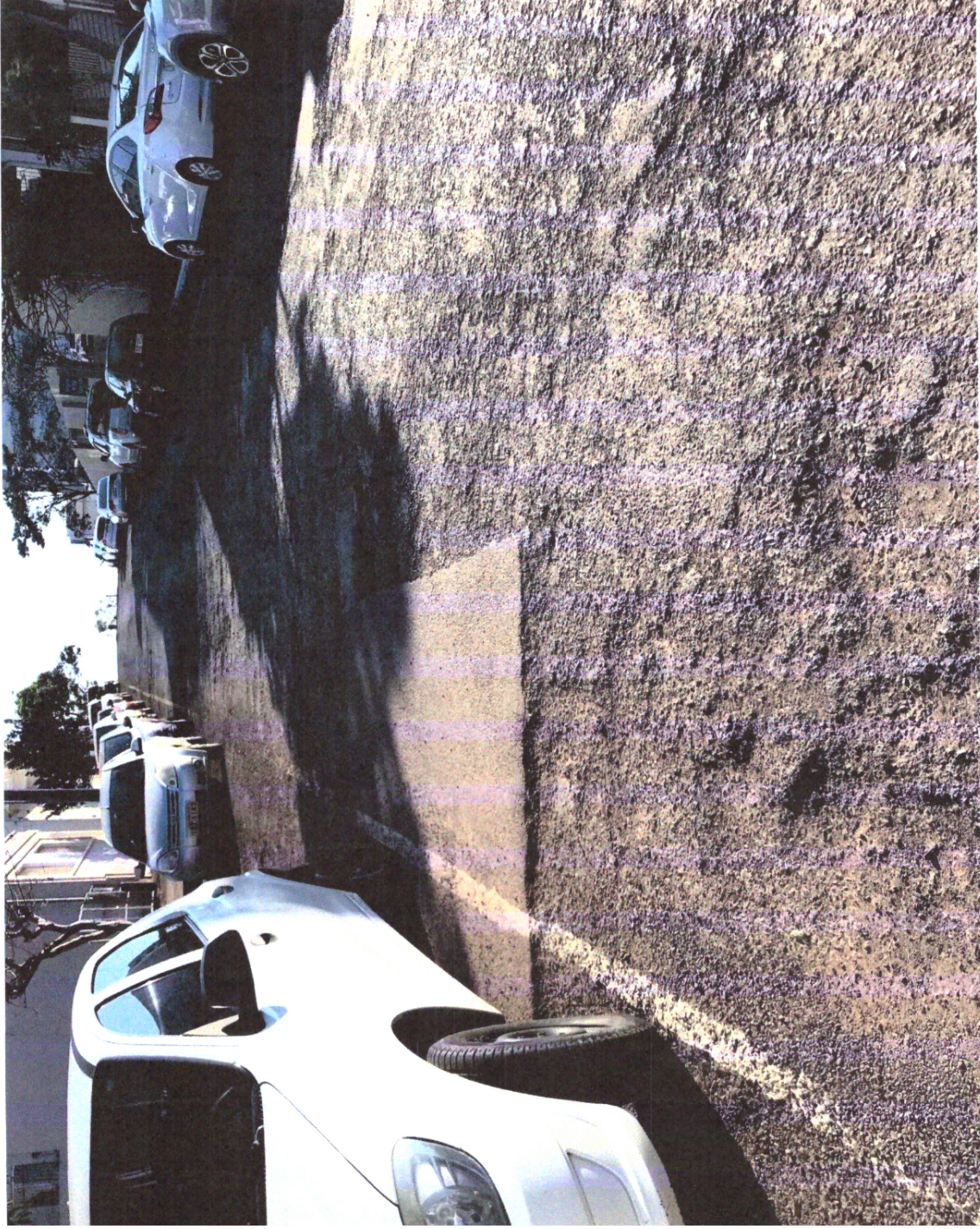

Forte desagregação da camada asfáltica existente, criando enormes depressões, que demandaram alto consumo de massa asfáltica. Remendos corretivos permaneceram em bom estado enquanto o resto do pavimento se degradou, desconfigurando o perfil da rua.

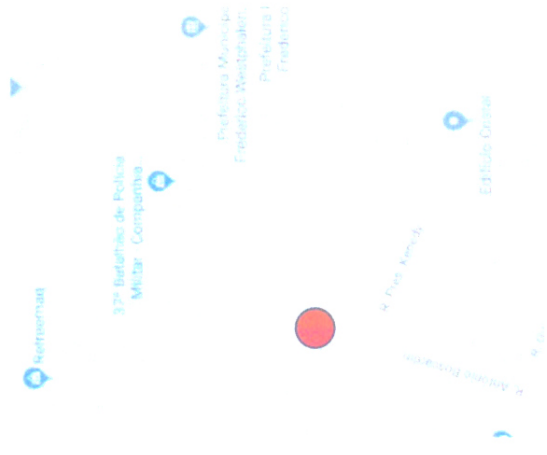

Forte desagregação da camada asfáltica existente, criando enormes depressões, que demandaram alto consumo de massa asfáltica. Remendos corretivos permaneceram em bom estado enquanto o resto do pavimento se degradou, desconfigurando o perfil da rua.

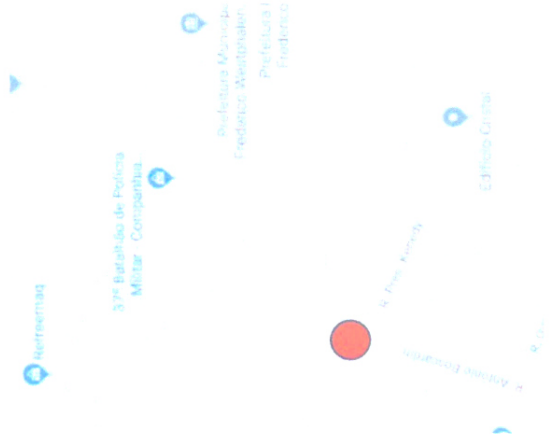

Forte desagregação da camada asfáltica existente, criando enormes depressões, que demandaram alto consumo de massa asfáltica.